



COMUNE DI BRONTE

ORIGINALE

DELIBERAZIONE DELLA GIUNTA COMUNALE

SEDUTA DEL 14-06-2019 Numero 57

Oggetto: Approvazione schema del Bilancio di previsione 2019-2021.

L'anno duemiladiciannove del giorno quattordici del mese di giugno alle ore 14:00 e seguenti, nella consueta sala delle adunanze in seguito ad invito di convocazione, si è riunita la Giunta Municipale con l'intervento dei Signori:

CALANNA GRAZIANO	SINDACO	P
MESSINA GAETANO	VICE SINDACO	P
LIUZZO CHETTI	ASSESSORE	P
DI FRANCESCO ERNESTO	ASSESSORE	P
DI MULO GIUSEPPE	ASSESSORE	P

Presenti n. 5 Assenti n. 0

Partecipa il SEGRETARIO GENERALE DOTT. BARTORILLA GIUSEPPE.

Il Presidente, constatato che il numero dei presenti è legale, dichiara aperta la seduta ed invita i convenuti a deliberare sull'argomento in oggetto indicato.



COMUNE DI BRONTE

LA GIUNTA

Vista la proposta del settore/area/servizio II AREA - ECONOMICO FINANZIARIA n. 59 del 05-06-2019 relativa all'oggetto, il cui testo è allegato al presente verbale per farne parte integrante e sostanziale:

Visti i pareri espressi dai Responsabili in ordine alla regolarità tecnica e contabile;

Ad unanimità di voti espressi nei modi e con le forme di legge:

DELIBERA

Di approvare e fare propria la proposta di deliberazione sottoposta all'Organo e che, integralmente richiamata, si allega per costituirne parte integrante e sostanziale ad ogni effetto di legge sia per la parte relativa ai presupposti di fatto e di diritto che per la motivazione e per la parte dispositiva.

Di demandare al responsabile del servizio proponente l'esecuzione di quanto testè deliberato.

Di dichiarare Immediatamente Esecutiva la presente deliberazione, con separata votazione ed esito unanime, ai sensi dell'art.12 della L.R. 44/91, stante l'urgenza di provvedere.



COMUNE DI BRONTE

Settore/Area/Servizio II AREA - ECONOMICO FINANZIARIA

PROPOSTA DI DELIBERA DI GIUNTA COMUNALE N.59 DEL 05-06-2019

Oggetto: Approvazione schema del Bilancio di previsione 2019-2021.

Data 16-06-2019

Il Capo Area Proponente

Renzo Bronte

Data

Il Responsabile del procedimento

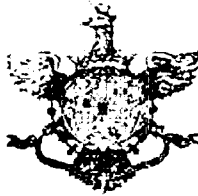

COMUNE DI BRONTE

- ART. 12 L.R. 30/2000 -

Il Dirigente del servizio interessato; per quanto concerne la **Regolarita' tecnica**
esprime parere : Favorevole

Data: 14-06-2019

Il Responsabile dell'Area
BENVEGNA BIAGIA

- ART. 12 L.R. 30/2000 -

Il Responsabile del Servizio Finanziario per quanto concerne la **Regolarita' contabile**
esprime parere : Favorevole

Data: 14-06-2019

Il Responsabile del Servizio Finanziario
BENVEGNA BIAGIA



COMUNE DI BRONTE

PREMESSO che il decreto legislativo 18 agosto 2000, n.267:

- all'articolo 151, comma 1, prevede che gli enti locali " deliberano il bilancio di previsione finanziario entro il 31 dicembre, riferiti ad un orizzonte temporale almeno triennale. Le previsioni del bilancio sono elaborate sulla base delle linee strategiche contenute nel documento unico di programmazione, osservando i principi contabili generali ed applicativi allegati al decreto legislativo 23 giugno 2011, n.118, e successive modificazioni";
- all'articolo 162, comma 1, prevede che " Gli enti locali deliberano annualmente il bilancio di previsione finanziario riferito ad almeno un triennio, comprendente le previsioni di competenza e di cassa del primo esercizio del periodo considerato e le previsioni di competenza degli esercizi successivi, osservando i principi contabili generali e applicati al decreto legislativo 23 giugno 2011, n.118, e successive modificazioni".

Preso atto che è stato prorogato al 31 marzo 2019 il termine per l'approvazione del bilancio di previsione dell'esercizio 2019 (Decreto del Ministero dell'Interno del 25 febbraio 2019);

VISTO il decreto legislativo 23 giugno 2011 n.118, emanato in attuazione degli art.1 e 2 della legge 5 maggio 2009 n.42 e recante " Disposizioni in materia di armonizzazione dei sistemi contabili e degli schemi di bilancio delle regioni, degli enti locali e dei loro organismi come modificato ed integrato dal decreto legislativo 10 agosto 2014, n.126;

VISTO l'articolo 10 del d.lgs.n.118/2011, in base al quale " Il bilancio di previsione finanziario è almeno triennale, ha carattere autorizzatorio ed è aggiornato annualmente in occasione della sua approvazione. Le previsioni di entrata e di spesa sono elaborate distintamente per ciascun esercizio, in coerenza con i documenti di programmazione dell'ente, restando esclusa ogni quantificazione basata sul criterio della spesa storica incrementale;

TENUTO CONTO che, in forza di quanto previsto dall'articolo 11, comma 14, del d.lgs. n.118/2011, a decorrere dal 2016 gli enti " adottano gli schemi di bilancio previsti dal comma 1 che assumono valore a tutti gli effetti giuridici anche con riguardo alla funzione autorizzatoria";

RICORDATO che, ai sensi del citato articolo 151, comma 1 del d.lgs.n.267/2000 le previsioni di bilancio sono formulate sulla base delle linee strategiche e degli indirizzi contenuti nel Documento Unico di Programmazione, osservando altresì i principi contabili generali ed applicativi;

RILEVATO che, ai sensi dell'art.11, comma 3 del d.lgs. n.118/2011 al bilancio di previsione risultano allegati i seguenti documenti:

- a) il prospetto esplicativo del presunto risultato di amministrazione;
- b) il prospetto concernente la composizione, per missione e programmi, del fondo pluriennale vincolato per ciascuno degli esercizi considerati nel bilancio di previsione;
- c) il prospetto concernente la composizione del fondo crediti di dubbia esigibilità per ciascuno degli esercizi considerati nel bilancio di previsione;
- d) il prospetto dimostrativo del rispetto dei vincoli di indebitamento;
- e) il prospetto delle spese previste per l'utilizzo di contributi e trasferimenti da parte di organismi comunitari e internazionali, per ciascuno degli anni considerati nel bilancio di previsione;
- f) il prospetto delle spese previste per lo svolgimento delle funzioni delegate dalle regioni per ciascuno degli anni considerati nel bilancio di previsione;
- g) la nota integrativa al bilancio;
- h) la relazione dei revisori dei conti;

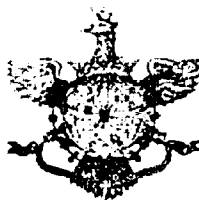

COMUNE DI BRONTE

VISTE:

- la deliberazione della Giunta Comunale n. 10 del 08/02/2019, esecutiva ai sensi di legge, con la quale è stato approvato il Piano triennale di razionalizzazione delle dotazioni strumentali ed informatiche, delle autovetture di cui all'articolo 2, comma 594 della legge n.244/2007;
- la delibera di G.C. n. 08 del 17/02/2017 con la quale sono state confermate, per l'anno 2019, le tariffe relative all'imposta comunale sulla pubblicità e diritti sulle pubbliche affissioni e l'aliquota dell'addizionale comunale IRPEF e relative esenzioni;
- la delibera G.C. n. 17 del 02/03/2017 con la quale sono state confermate le tariffe del canone per l'occupazione di spazi ed aree pubbliche;
- la deliberazione di G.C. n. 36 del 30/04/2016 con la quale sono state confermate le tariffe per la gestione del servizio acquedotto;
- la delibera di C.C. n. 37 del 01.08.2014 con la quale è stato approvato il regolamento per l'applicazione dell'imposta unica comunale (IUC) composta da Imposta Municipale Propria (IMU), Tributo per i servizi indivisibili (TASI) e dalla Tassa sui rifiuti (TARI);
- la delibera di C.C. n. 43 del 06/08/2014 con la quale è stata determinata l'aliquota della TASI nella misura pari a 0,00 (zero) per mille per tutte le tipologie di fabbricati, ivi compresa l'abitazione principale ed equiparate e le aree edificabili;
- la delibera di C.C. n. 45 del 06/08/2014 con la quale sono state determinate le aliquote e le detrazioni dell'imposta municipale propria di cui all'art. 13 del Decreto Legge n. 201/2011 (convertito in Legge n. 214/2011) per l'esercizio in corso;
- la delibera di G.C. n. 58 del 30/7/2015 con la quale è stato determinato il valore delle aree edificabili ai fini IMU;
- la delibera di G.C. n.29 del 04/04/2019 con la quale sono state determinate le tariffe per il servizio di trasporto urbano;
- la delibera di G.C. n. 14 del 27/02/2017 con la quale sono state rideterminate le tariffe dell' utilizzo dei locali del Cine Teatro Comunale;
- la delibera di G.C. n. 83 dell' 8/10/2013 con la quale sono state determinate le tariffe per l'utilizzo del servizio scuolabus per gli studenti della scuola elementare e media;
- la delibera di G.C. n. 11 del 08/02/2019 con la quale sono state stabilite le tariffe dei servizi a domanda individuale;
- la delibera di C.C. n.43 del 07/05/2019 relativa all'approvazione del Piano degli immobili di proprietà comunale suscettibili di alienazioni ai sensi dell'art. 58 del D.L. n. 112/2008 convertito con modificazioni nella Legge n. 133/2008;
- la delibera di G.C. n. 17 del 15/02/2019 relativa alla ripartizione dei proventi delle contravvenzioni del Codice della Strada per l'anno 2019;
- la delibera di C.C. n. 13 del 29/03/2019 relativa all'approvazione del piano finanziario e delle tariffe TARI per l'anno 2019;
- la delibera di G. C. n. 13 del 18/02/2019 relativa all'approvazione del programma triennale delle OO.PP. 2019/2021;
- la delibera di G.C. n. 55 del 14/06/2019 con la quale è stato approvato il programma triennale del fabbisogno del personale 2019/2021;
- la delibera di C.C. n. 57 del 18/10/2018 esecutiva, con la quale è stato approvato il rendiconto della gestione relativo all'anno finanziario 2017;
- la tabella dei parametri di riscontro della situazione di deficitarietà strutturale prevista dalle vigenti disposizioni allegata alla proposta di rendiconto dell'esercizio 2017;



COMUNE DI BRONTE

DATO ATTO che il bilancio di previsione finanziario è coerente con gli obblighi del pareggio di bilancio;

CHE gli articoli 174 e 170 del D. Lgs. 267/2000 dispongono che lo schema di bilancio 2019/2021 e il Documento Unico di Programmazione 2019/2021 sono predisposti dalla Giunta e da questa presentati al Consiglio unitamente agli allegati ed alla relazione dell'organo di revisione entro il termine stabilito dal regolamento di contabilità;

CHE l'Ente non risulta strutturalmente deficitario, ai sensi dell'art. 242, comma 1, del D. Lgs. N. 267/2000;

VISTA la legge di stabilità anno 2019 approvata con legge n. 145 del 30 dicembre 2018;

CONSIDERATO che il progetto di bilancio è stato redatto nell'osservanza delle disposizioni vigenti in materia;

CHE nel bilancio sono stabiliti gli stanziamenti destinati alla corresponsione delle indennità agli Amministratori e Consiglieri comunali dell'Ente;

ESAMINATI, inoltre, lo schema bilancio 2019/2021 e il documento unico di programmazione, ritenuto che tali documenti sono stati predisposti tenendo conto del quadro legislativo vigente e delle circolari ministeriali relative alla materia e che sono stati redatti secondo gli schemi previsti dal D. Lgs. 118/2011 e relativo DPCM 28.12.2011, aggiornati secondo il nuovo principio contabile della programmazione e al D. Lgs. 10 agosto 2014 n. 126;

TENUTO CONTO che si rende necessario procedere, così come è previsto dall'art. 174 del D. lgs. 18 agosto 2000 n. 267, all'approvazione dello schema del bilancio 2019/2021;

VISTI gli artt. da 162 a 173 del T.U.EE.LL.;

VISTI l' O.A.EE.LL. nella Regione Siciliana;

VISTO il D. Lgs. 267/2000 del 18 agosto 2000;

VISTO il D. Lgs. 118/2011 ed il relativo DPCM del 28.12.2011;

VISTO il D. Lgs. 126 del 10 agosto 2014;

PROPONE

1) DI APPROVARE lo schema di Bilancio 2019/2021 di questo Comune che presenta le seguenti risultanze finali:

ENTRATE	Previsione 2019	Previsione 2020	Previsione 2021
Titolo 1	7.942.577,86	8.068.023,86	7.942.577,86
Entrate correnti di natura tributaria e contributiva			
Titolo 2	7.387.078,69	3.658.339,78	3.633.933,73
Trasferimenti correnti			

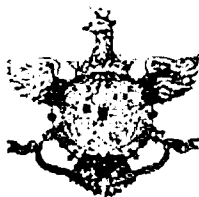

COMUNE DI BRONTE

Titolo 3 Entrate extratributarie	6.880.807,47	6.475.189,10	6.132.949,10
Titolo 4 Entrate in conto capitale	20.707.877,12	26.674.105,05	787.094,80
Titolo 5 Entrate da riduzione di attività finanziarie	-----	-----	-----
Titolo 6 Accensione prestiti	-----	-----	-----
Titolo 7 Anticipazioni da Istituto Tesoriere/Cassiere	6.876.802,98	6.876.802,98	6.876.802,98
Titolo 9 Entrate per conto di terzi e partite di giro	28.868.142,00	28.868.142,00	28.868.142,00
Fondo pluriennale vincolato	3.673.895,59	2.889.054,27	-----
Avanzo applicato	20.398,21	-----	-----
TOTALE ENTRATE	82.357.579,92	83.509.657,04	54.241.500,47

S P E S E	Previsione 2019	Previsione 2020	Previsione2021
Disavanzo applicato			
Titolo 1 Spese correnti	23.492.741,20	18.338.786,04	17.846.693,99
Titolo 2 Spese in conto capitale	22.859.695,74	29.165.728,02	389.663,50
Titolo 3 Spese per incremento di attività finanziarie	-----	-----	-----
Titolo 4 Rimborso di prestiti	260.198,00	260.198,00	260.198,00
Titolo 5 Chiusura anticipaz. da Istituto Tesoriere/Cassiere	6.876.802,98	6.876.802,98	6.876.802,98
Titolo 7 Spese per conto terzi e partite di giro	28.868.142,00	28.868.142,00	28.868.142,00
TOTALE SPESE	82.357.579,92	83.509.657,04	54.241.500,47

2) DI DARE ATTO che lo schema del bilancio di previsione 2019/2021 garantisce il pareggio generale e

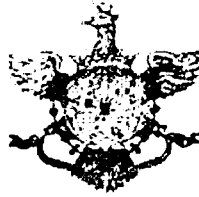

COMUNE DI BRONTE

rispetta gli equilibri finanziari di cui all' articolo 162, comma 6, del D. Lgs. n. 262/2000;

3) DI DARE ATTO che costituiscono parte integrante e sostanziale alla presente deliberazione:

a) il prospetto esplicativo del presunto risultato di amministrazione;

b) il prospetto concernente la composizione, per missione e programmi, del fondo pluriennale vincolato per ciascuno degli esercizi considerati nel bilancio di previsione;

c) il prospetto concernente la composizione del fondo crediti di dubbia esigibilità per ciascuno degli esercizi considerati nel bilancio di previsione;

d) il prospetto dimostrativo del rispetto dei vincoli di indebitamento;

e) la nota integrativa al bilancio;

4) DI TRASMETTERE la presente al Collegio dei Revisori per il parere di competenza;

5) DI TRASMETTERE la presente al Consiglio Comunale per i successivi adempimenti di competenza;

6) DI DICHIARARE la presente immediatamente esecutiva;

7) DI DISPORRE che il presente atto venga pubblicato all'Albo Pretorio on line ai sensi dell'art. 67, comma 6, del vigente Regolamento degli Uffici e dei Servizi e venga altresì pubblicato nella sezione "Amministrazione Trasparente", sottosezione di 1° livello "Provvedimenti", sottosezione di 2° livello "Provvedimenti organi indirizzo politico" voce "delibere di G.M.";

8) DI DARE ATTO che le pubblicazioni di cui al precedente punto sono curate rispettivamente dall'Ufficio Messaggi Notificatori per l'albo pretorio on line e, dall'ufficio Ced per la sezione "Amministrazione Trasparente".

**TABELLA DIMOSTRATIVA DEL RISULTATO DI AMMINISTRAZIONE PRESUNTO
(ALL'INIZIO DELL'ESERCIZIO 2019 DI RIFERIMENTO DEL BILANCIO DI PREVISIONE)***

1) Determinazione del risultato di amministrazione presunto al 31/12/2018		
(+)	Risultato di amministrazione iniziale dell'esercizio 2018	9.589.216,04
(+)	Fondo pluriennale vincolato iniziale dell'esercizio 2018	1.235.701,62
(+)	Entrate già accertate nell'esercizio 2018	31.015.744,60
(-)	Uscite già impegnate nell'esercizio 2018	26.734.200,93
(-)	Riduzione dei residui attivi già verificatasi nell'esercizio 2018	786.877,25
(+)	Incremento dei residui attivi già verificatasi nell'esercizio 2018	32.880,51
(+)	Riduzione dei residui passivi già verificatasi nell'esercizio 2018	255.627,74
=	Risultato di amministrazione dell'esercizio 2018 e alla data di redazione del bilancio dell'anno 2019	14.608.092,33
+	Entrate che prevedo di accertare per il restante periodo dell'esercizio 2018	0,00
-	Spese che prevedo di impegnare per il restante periodo dell'esercizio 2018	0,00
-	Riduzione dei residui attivi presunta per il restante periodo dell'esercizio 2018	0,00
+	Incremento dei residui attivi presunto per il restante periodo dell'esercizio 2018	0,00
+	Riduzione dei residui passivi presunta per il restante periodo dell'esercizio 2018	0,00
-	Fondo pluriennale vincolato finale presunto dell'esercizio 2018 ⁽¹⁾	3.673.895,59
=	A) Risultato di amministrazione presunto al 31/12/2018 ⁽²⁾	10.934.196,74

2) Composizione del risultato di amministrazione presunto al 31/12/2018		
Parte accantonata ⁽³⁾		
	Fondo crediti di dubbia esigibilità al 31/12/2018 ⁽⁴⁾	9.182.272,81
	Accantonamento residui perenti al 31/12/2018 (solo per le regioni) ⁽⁵⁾	0,00
	Fondo anticipazioni liquidità DL 35 del 2013 e successive modifiche e rifinanziamenti ⁽⁵⁾	0,00
	Fondo perdite società partecipate ⁽⁵⁾	4.019,33
	Fondo contenzioso ⁽⁵⁾	117.772,38
	Altri accantonamenti ⁽⁵⁾	180.432,96
	B) Totale parte accantonata	9.484.497,48
Parte vincolata		
	Vincoli derivanti da leggi e dai principi contabili	31.003,81
	Vincoli derivanti da trasferimenti	438.737,55
	Vincoli derivanti dalla contrazione di mutui	40.536,66
	Vincoli formalmente attribuiti dall'ente	0,00
	Altri vincoli	0,00
	C) Totale parte vincolata	510.278,02
Parte destinata agli investimenti		
	D) Totale destinata a investimenti	690.397,50
	E) Totale parte disponibile (E=A-B-C-D)	249.023,74

Se E è negativo, tale importo è iscritto tra le spese del bilancio di previsione come disavanzo da ripianare ⁽⁶⁾

3) Utilizzo quote vincolate del risultato di amministrazione presunto al 31/12/2018		
Utilizzo quota vincolata		
	Utilizzo vincoli derivanti da leggi e dai principi contabili	0,00
	Utilizzo vincoli derivanti da trasferimenti	0,00
	Utilizzo vincoli derivanti dalla contrazione di mutui	0,00
	Utilizzo vincoli formalmente attribuiti dall'ente	0,00
	Utilizzo altri vincoli	0,00
	Totale utilizzo avanzo di amministrazione presunto	0,00

(*) Indicare gli anni di riferimento.

(1) Indicare l'importo del fondo pluriennale vincolato totale stanziato in entrata del bilancio di previsione per l'esercizio 2019.

(2) Se negativo, le regioni indicano in nota la quota del disavanzo corrispondente al debito autorizzato e non contratto, distintamente da quella derivante dalla gestione ordinaria.

(3) Non comprende il fondo pluriennale vincolato.

(4) Indicare l'importo del fondo crediti di dubbia esigibilità risultante nel prospetto del risultato di amministrazione allegato al consuntivo dell'esercizio 2017, incrementato dell'accantonamento al fondo crediti di dubbia esigibilità stanziato nel bilancio di previsione 2018 (importo aggiornato), al netto degli eventuali utilizzi del fondo successivi all'approvazione del consuntivo 2017. Se il bilancio di previsione dell'esercizio 2018 è approvato nel corso dell'esercizio 2019, indicare, sulla base dei dati di preconsuntivo o di consuntivo, l'importo del fondo crediti di dubbia esigibilità del prospetto del risultato di amministrazione del rendiconto dell'esercizio 2018.

(5) Indicare l'importo del fondo 2018 risultante nel prospetto del risultato di amministrazione allegato al consuntivo dell'esercizio 2017, incrementato dell'importo relativo al fondo 2018 stanziato nel bilancio di previsione 2018 (importo aggiornato), al netto degli eventuali utilizzi del fondo successivi all'approvazione del consuntivo 2017. Se il bilancio di previsione dell'esercizio 2019 è approvato nel corso dell'esercizio 2019, indicare, sulla base dei dati di preconsuntivo o di consuntivo, l'importo del fondo 2018 indicato nel prospetto del risultato di amministrazione del rendiconto dell'esercizio 2019.

(6) In caso di risultato negativo, le regioni indicano in nota la quota del disavanzo corrispondente al debito autorizzato e non contratto, distintamente da quella derivante dalla gestione ordinaria e iscrivono nel passivo del bilancio di previsione 2019 l'importo di cui alla lettera E, distinguendo le due componenti del disavanzo. A decorrere dal 2016 si fa riferimento all'ammontare del debito autorizzato alla data del 31 dicembre 2015.



IL CAPO II° AREA
(Rag. Biagia Bemvegna)

COMPOSIZIONE PER MISSIONI E PROGRAMMI DEL FONDO PLURIENNALE VINCOLATO
Esercizio finanziario 2019

MISSIONI E PROGRAMMI	Fondo pluriennale vincolato al 31 dicembre dell'esercizio 2018	Spese impegnate negli esercizi precedenti con copertura costituita dal fondo pluriennale vincolato e imputate all'esercizio 2019	Quota del fondo pluriennale vincolato al 31 dicembre dell'esercizio 2018, non destinata ad essere utilizzata nell'esercizio 2019 e rinviata all'esercizio 2020 e successivi	Spese che si prevede di impegnare nell'esercizio 2019, con copertura costituita dal fondo pluriennale vincolato con imputazione agli esercizi:				Fondo pluriennale vincolato al 31 dicembre dell'esercizio 2019
				2020	2021	Anni successivi	Imputazione non ancora definita	
	(a)	(b)	(c) = (a) - (b)	(d)	(e)	(f)	(g)	(h) = (c)+(d)+(e)+(f)+(g)
1 MISSIONE 1 - Servizi istituzionali, generali e di gestione								
1 Organi istituzionali	0,00	0,00	0,00	0,00	0,00	0,00	0,00	0,00
2 Segreteria generale	15.444,72	15.444,72	0,00	0,00	0,00	0,00	0,00	0,00
3 Gestione economica, finanziaria, programmazione, provveditorato	0,00	0,00	0,00	0,00	0,00	0,00	0,00	0,00
4 Gestione delle entrate tributarie e servizi fiscali	0,00	0,00	0,00	0,00	0,00	0,00	0,00	0,00
5 Gestione dei beni demaniali e patrimoniali	0,00	0,00	0,00	0,00	0,00	0,00	0,00	0,00
6 Ufficio tecnico	53.503,36	53.503,36	0,00	0,00	0,00	0,00	0,00	0,00
7 Elezioni e consultazioni popolari - Anagrafe e stato civile	0,00	0,00	0,00	0,00	0,00	0,00	0,00	0,00
8 Statistica e sistemi informativi	0,00	0,00	0,00	0,00	0,00	0,00	0,00	0,00
9 Assistenza tecnico-amministrativa agli enti locali	0,00	0,00	0,00	0,00	0,00	0,00	0,00	0,00
10 Risorse umane	0,00	0,00	0,00	0,00	0,00	0,00	0,00	0,00
11 Altri servizi generali	287.454,57	287.454,57	0,00	0,00	0,00	0,00	0,00	0,00
12 Politica regionale unitaria per i servizi istituzionali, generali e di gestione (solo per le Regioni)	0,00	0,00	0,00	0,00	0,00	0,00	0,00	0,00
TOTALE MISSIONE 1 - Servizi istituzionali, generali e di gestione	356.402,66	356.402,66	0,00	0,00	0,00	0,00	0,00	0,00
2 MISSIONE 2 - Giustizia								
1 Uffici giudiziari	0,00	0,00	0,00	0,00	0,00	0,00	0,00	0,00
2 Casa circondariale e altri servizi	0,00	0,00	0,00	0,00	0,00	0,00	0,00	0,00
3 Politica regionale unitaria per la giustizia (solo per le Regioni)	0,00	0,00	0,00	0,00	0,00	0,00	0,00	0,00
TOTALE MISSIONE 2 - Giustizia	0,00	0,00	0,00	0,00	0,00	0,00	0,00	0,00
3 MISSIONE 3 - Ordine pubblico e sicurezza								
1 Polizia locale e amministrativa	0,00	0,00	0,00	0,00	0,00	0,00	0,00	0,00
2 Sistema integrato di sicurezza urbana	0,00	0,00	0,00	0,00	0,00	0,00	0,00	0,00
3 Politica regionale unitaria per la giustizia (solo per le Regioni)	0,00	0,00	0,00	0,00	0,00	0,00	0,00	0,00
TOTALE MISSIONE 3 - Ordine pubblico e sicurezza	0,00	0,00	0,00	0,00	0,00	0,00	0,00	0,00
4 MISSIONE 4 - Istruzione e diritto allo studio								

COMPOSIZIONE PER MISSIONI E PROGRAMMI DEL FONDO PLURIENNALE VINCOLATO
Esercizio finanziario 2019

MISSIONI E PROGRAMMI	Fondo pluriennale vincolato al 31 dicembre dell'esercizio 2018	Spese impegnate negli esercizi precedenti con copertura costituita dal fondo pluriennale vincolato e imputate all'esercizio 2019	Quota del fondo pluriennale vincolato al 31 dicembre dell'esercizio 2018, non destinata ad essere utilizzata nell'esercizio 2019 e rinviata all'esercizio 2020 e successivi	Spese che si prevede di impegnare nell'esercizio 2019, con copertura costituita dal fondo pluriennale vincolato con imputazione agli esercizi:				Fondo pluriennale vincolato al 31 dicembre dell'esercizio 2019
				2020	2021	Anni successivi	Imputazione non ancora definita	
	(a)	(b)	(c) = (a) - (b)	(d)	(e)	(f)	(g)	(h) = (c)+(d)+(e)+(f)+(g)
1 Istruzione prescolastica	0,00	0,00	0,00	0,00	0,00	0,00	0,00	0,00
2 Altri ordini di istruzione	158.481,65	158.481,65	0,00	0,00	0,00	0,00	0,00	0,00
3 Edilizia scolastica (solo per le Regioni)	0,00	0,00	0,00	0,00	0,00	0,00	0,00	0,00
4 Istruzione universitaria	0,00	0,00	0,00	0,00	0,00	0,00	0,00	0,00
5 Istruzione tecnica superiore	0,00	0,00	0,00	0,00	0,00	0,00	0,00	0,00
6 Servizi ausiliari all'istruzione	74.730,00	74.730,00	0,00	0,00	0,00	0,00	0,00	0,00
7 Diritto allo studio	0,00	0,00	0,00	0,00	0,00	0,00	0,00	0,00
8 Politica regionale unitaria per l'istruzione e il diritto allo studio (solo per le Regioni)	0,00	0,00	0,00	0,00	0,00	0,00	0,00	0,00
TOTALE MISSIONE 4 - Istruzione e diritto allo studio	233.211,65	233.211,65	0,00	0,00	0,00	0,00	0,00	0,00
5 MISSIONE 5 - Tutela e valorizzazione dei beni e attività culturali								
1 Valorizzazione dei beni di interesse storico	0,00	0,00	0,00	0,00	0,00	0,00	0,00	0,00
2 Attività culturali e interventi diversi nel settore culturale	12.325,84	12.325,84	0,00	0,00	0,00	0,00	0,00	0,00
3 Politica regionale unitaria per la tutela dei beni e attività culturali (solo per le Regioni)	0,00	0,00	0,00	0,00	0,00	0,00	0,00	0,00
TOTALE MISSIONE 5 - Tutela e valorizzazione dei beni e attività culturali	12.325,84	12.325,84	0,00	0,00	0,00	0,00	0,00	0,00
6 MISSIONE 6 - Politiche giovanili, sport e tempo libero								
1 Sport e tempo libero	894.626,43	894.626,43	0,00	0,00	0,00	0,00	0,00	0,00
2 Giovani	0,00	0,00	0,00	0,00	0,00	0,00	0,00	0,00
3 Politica regionale unitaria per i giovani, lo sport e il tempo libero (solo per le Regioni)	0,00	0,00	0,00	0,00	0,00	0,00	0,00	0,00
TOTALE MISSIONE 6 - Politiche giovanili, sport e tempo libero	894.626,43	894.626,43	0,00	0,00	0,00	0,00	0,00	0,00
7 MISSIONE 7 - Turismo								
1 Sviluppo e la valorizzazione del turismo	0,00	0,00	0,00	0,00	0,00	0,00	0,00	0,00
2 Politica regionale unitaria per il turismo (solo per le Regioni)	0,00	0,00	0,00	0,00	0,00	0,00	0,00	0,00
TOTALE MISSIONE 7 - Turismo	0,00	0,00	0,00	0,00	0,00	0,00	0,00	0,00
8 MISSIONE 8 - Assetto del territorio ed edilizia abitativa								

COMPOSIZIONE PER MISSIONI E PROGRAMMI DEL FONDO PLURIENNALE VINCOLATO
Esercizio finanziario 2019

MISSIONI E PROGRAMMI	Fondo pluriennale vincolato al 31 dicembre dell'esercizio 2018	Spese impegnate negli esercizi precedenti con copertura costituita dal fondo pluriennale vincolato e imputate all'esercizio 2019	Quota del fondo pluriennale vincolato al 31 dicembre dell'esercizio 2018, non destinata ad essere utilizzata nell'esercizio 2019 e rinviata all'esercizio 2020 e successivi	Spese che si prevede di impegnare nell'esercizio 2019, con copertura costituita dal fondo pluriennale vincolato con imputazione agli esercizi:				Fondo pluriennale vincolato al 31 dicembre dell'esercizio 2019
				2020	2021	Anni successivi	Imputazione non ancora definita	
	(a)	(b)	(c) = (a) - (b)	(d)	(e)	(f)	(g)	(h) = (c)+(d)+(e)+(f)+(g)
1 Urbanistica e assetto del territorio	0,00	0,00	0,00	0,00	0,00	0,00	0,00	0,00
2 Edilizia residenziale pubblica e locale e piani di edilizia economico-popolare	312.106,91	312.106,91	0,00	0,00	0,00	0,00	0,00	0,00
3 Politica regionale unitaria per l'assetto del territorio e l'edilizia abitativa (solo per le Regioni)	0,00	0,00	0,00	0,00	0,00	0,00	0,00	0,00
TOTALE MISSIONE 8 - Assetto del territorio ed edilizia abitativa	312.106,91	312.106,91	0,00	0,00	0,00	0,00	0,00	0,00
9 MISSIONE 9 - Sviluppo sostenibile e tutela del territorio e dell'ambiente								
1 Difesa del suolo	0,00	0,00	0,00	0,00	0,00	0,00	0,00	0,00
2 Tutela, valorizzazione e recupero ambientale	294.859,43	294.859,43	0,00	0,00	0,00	0,00	0,00	0,00
3 Rifiuti	0,00	0,00	0,00	0,00	0,00	0,00	0,00	0,00
4 Servizio idrico integrato	86.746,27	86.746,27	0,00	0,00	0,00	0,00	0,00	0,00
5 Aree protette, parchi naturali, protezione naturalistica e forestazione	0,00	0,00	0,00	0,00	0,00	0,00	0,00	0,00
6 Tutela e valorizzazione delle risorse idriche	0,00	0,00	0,00	0,00	0,00	0,00	0,00	0,00
7 Sviluppo sostenibile territorio montano piccoli Comuni	0,00	0,00	0,00	0,00	0,00	0,00	0,00	0,00
8 Qualità dell'aria e riduzione dell'inquinamento	0,00	0,00	0,00	0,00	0,00	0,00	0,00	0,00
9 Politica regionale unitaria per lo sviluppo sostenibile e la tutela del territorio e dell'ambiente (solo per le Regioni)	0,00	0,00	0,00	0,00	0,00	0,00	0,00	0,00
TOTALE MISSIONE 9 - Sviluppo sostenibile e tutela del territorio e dell'ambiente	381.605,70	381.605,70	0,00	0,00	0,00	0,00	0,00	0,00
10 MISSIONE 10 - Trasporti e diritto alla mobilità								
1 Trasporto ferroviario	0,00	0,00	0,00	0,00	0,00	0,00	0,00	0,00
2 Trasporto pubblico locale	0,00	0,00	0,00	0,00	0,00	0,00	0,00	0,00
3 Trasporto per vie d'acqua	0,00	0,00	0,00	0,00	0,00	0,00	0,00	0,00
4 Altre modalità di trasporto	0,00	0,00	0,00	0,00	0,00	0,00	0,00	0,00
5 Viabilità e infrastrutture stradali	546.635,77	546.635,77	0,00	2.889.054,27	0,00	0,00	0,00	2.889.054,27
6 Politica regionale unitaria per i trasporti e il diritto alla mobilità (solo per le Regioni)	0,00	0,00	0,00	0,00	0,00	0,00	0,00	0,00
TOTALE MISSIONE 10 - Trasporti e diritto alla mobilità	546.635,77	546.635,77	0,00	2.889.054,27	0,00	0,00	0,00	2.889.054,27
11 MISSIONE 11 - Soccorso civile								

COMPOSIZIONE PER MISSIONI E PROGRAMMI DEL FONDO PLURIENNALE VINCOLATO
Esercizio finanziario 2019

MISSIONI E PROGRAMMI	Fondo pluriennale vincolato al 31 dicembre dell'esercizio 2018	Spese impegnate negli esercizi precedenti con copertura costituita dal fondo pluriennale vincolato e imputate all'esercizio 2019	Quota del fondo pluriennale vincolato al 31 dicembre dell'esercizio 2018, non destinata ad essere utilizzata nell'esercizio 2019 e rinviata all'esercizio 2020 e successivi	Spese che si prevede di impegnare nell'esercizio 2019, con copertura costituita dal fondo pluriennale vincolato con imputazione agli esercizi:				Fondo pluriennale vincolato al 31 dicembre dell'esercizio 2019
				2020	2021	Anni successivi	Imputazione non ancora definita	
	(a)	(b)	(c) = (a) - (b)	(d)	(e)	(f)	(g)	(h) = (c)+(d)+(e)+(f)+(g)
1 Sistema di protezione civile	0,00	0,00	0,00	0,00	0,00	0,00	0,00	0,00
2 Interventi a seguito di calamità naturali	0,00	0,00	0,00	0,00	0,00	0,00	0,00	0,00
3 Politica regionale unitaria per il soccorso e la protezione civile (solo per le Regioni)	0,00	0,00	0,00	0,00	0,00	0,00	0,00	0,00
TOTALE MISSIONE 11 - Soccorso civile	0,00	0,00	0,00	0,00	0,00	0,00	0,00	0,00
12 MISSIONE 12 - Diritti sociali, politiche sociali e famiglia								
1 Interventi per l'infanzia e i minori e per asili nido	32.715,66	32.715,66	0,00	0,00	0,00	0,00	0,00	0,00
2 Interventi per la disabilità	68.883,20	68.883,20	0,00	0,00	0,00	0,00	0,00	0,00
3 Interventi per gli anziani	242.216,67	242.216,67	0,00	0,00	0,00	0,00	0,00	0,00
4 Interventi per i soggetti a rischio di esclusione sociale	548.618,28	548.618,28	0,00	0,00	0,00	0,00	0,00	0,00
5 Interventi per le famiglie	0,00	0,00	0,00	0,00	0,00	0,00	0,00	0,00
6 Interventi per il diritto alla casa	0,00	0,00	0,00	0,00	0,00	0,00	0,00	0,00
7 Programmazione e governo della rete dei servizi sociosanitari e sociali	0,00	0,00	0,00	0,00	0,00	0,00	0,00	0,00
8 Cooperazione e associazionismo	0,00	0,00	0,00	0,00	0,00	0,00	0,00	0,00
9 Servizio necroscopico e cimiteriale	0,00	0,00	0,00	0,00	0,00	0,00	0,00	0,00
10 Politica regionale unitaria per i diritti sociali e la famiglia (solo per le Regioni)	0,00	0,00	0,00	0,00	0,00	0,00	0,00	0,00
TOTALE MISSIONE 12 - Diritti sociali, politiche sociali e famiglia	892.433,81	892.433,81	0,00	0,00	0,00	0,00	0,00	0,00
13 MISSIONE 13 - Tutela della salute								
1 Servizio sanitario regionale - finanziamento ordinario corrente per la garanzia dei LEA	0,00	0,00	0,00	0,00	0,00	0,00	0,00	0,00
2 Servizio sanitario regionale - finanziamento aggiuntivo corrente per livelli di assistenza superiori ai LEA	0,00	0,00	0,00	0,00	0,00	0,00	0,00	0,00
3 Servizio sanitario regionale - finanziamento aggiuntivo corrente per la copertura dello squilibrio di bilancio corrente	0,00	0,00	0,00	0,00	0,00	0,00	0,00	0,00
4 Servizio sanitario regionale - ripiano di disavanzi sanitari relativi ad esercizi pregressi	0,00	0,00	0,00	0,00	0,00	0,00	0,00	0,00
5 Servizio sanitario regionale - investimenti sanitari	0,00	0,00	0,00	0,00	0,00	0,00	0,00	0,00
6 Servizio sanitario regionale - restituzione maggiori gettiti SSN	0,00	0,00	0,00	0,00	0,00	0,00	0,00	0,00
7 Ulteriori spese in materia sanitaria	0,00	0,00	0,00	0,00	0,00	0,00	0,00	0,00

COMPOSIZIONE PER MISSIONI E PROGRAMMI DEL FONDO PLURIENNALE VINCOLATO
Esercizio finanziario 2019

MISSIONI E PROGRAMMI	Fondo pluriennale vincolato al 31 dicembre dell'esercizio 2018	Spese impegnate negli esercizi precedenti con copertura costituita dal fondo pluriennale vincolato e imputate all'esercizio 2019	Quota del fondo pluriennale vincolato al 31 dicembre dell'esercizio 2018, non destinata ad essere utilizzata nell'esercizio 2019 e rinviata all'esercizio 2020 e successivi	Spese che si prevede di impegnare nell'esercizio 2019, con copertura costituita dal fondo pluriennale vincolato con imputazione agli esercizi:				Fondo pluriennale vincolato al 31 dicembre dell'esercizio 2019
				2020	2021	Anni successivi	Imputazione non ancora definita	
	(a)	(b)	(c) = (a) - (b)	(d)	(e)	(f)	(g)	(h) = (c)+(d)+(e)+(f)+(g)
8	Politica regionale unitaria per la tutela della salute (solo per le Regioni)	0,00	0,00	0,00	0,00	0,00	0,00	0,00
	TOTALE MISSIONE 13 - Tutela della salute	0,00	0,00	0,00	0,00	0,00	0,00	0,00
14	MISSIONE 14 - Sviluppo economico e competitività							
1	Industria, PMI e Artigianato	17.476,56	17.476,56	0,00	0,00	0,00	0,00	0,00
2	Commercio - reti distributive - tutela dei consumatori	27.070,27	27.070,27	0,00	0,00	0,00	0,00	0,00
3	Ricerca e innovazione	0,00	0,00	0,00	0,00	0,00	0,00	0,00
4	Reti e altri servizi di pubblica utilità	0,00	0,00	0,00	0,00	0,00	0,00	0,00
5	Politica regionale unitaria per lo sviluppo economico e la competitività (solo per le Regioni)	0,00	0,00	0,00	0,00	0,00	0,00	0,00
	TOTALE MISSIONE 14 - Sviluppo economico e competitività	44.546,83	44.546,83	0,00	0,00	0,00	0,00	0,00
15	MISSIONE 15 - Politiche per il lavoro e la formazione professionale							
1	Servizi per lo sviluppo del mercato del lavoro	0,00	0,00	0,00	0,00	0,00	0,00	0,00
2	Formazione professionale	0,00	0,00	0,00	0,00	0,00	0,00	0,00
3	Sostegno all'occupazione	0,00	0,00	0,00	0,00	0,00	0,00	0,00
4	Politica regionale unitaria per il lavoro e la formazione professionale (solo per le Regioni)	0,00	0,00	0,00	0,00	0,00	0,00	0,00
	TOTALE MISSIONE 15 - Politiche per il lavoro e la formazione professionale	0,00	0,00	0,00	0,00	0,00	0,00	0,00
16	MISSIONE 16 - Agricoltura, politiche agroalimentari e pesca							
1	Sviluppo del settore agricolo e del sistema agroalimentare	0,00	0,00	0,00	0,00	0,00	0,00	0,00
2	Caccia e pesca	0,00	0,00	0,00	0,00	0,00	0,00	0,00
3	Politica regionale unitaria per l'agricoltura, i sistemi agroalimentari, la caccia e la pesca (solo per le Regioni)	0,00	0,00	0,00	0,00	0,00	0,00	0,00
	TOTALE MISSIONE 16 - Agricoltura, politiche agroalimentari e pesca	0,00	0,00	0,00	0,00	0,00	0,00	0,00
17	MISSIONE 17 - Energia e diversificazione delle fonti energetiche							
1	Fonti energetiche	0,00	0,00	0,00	0,00	0,00	0,00	0,00
2	Politica regionale unitaria per l'energia e la diversificazione delle fonti energetiche (solo per le Regioni)	0,00	0,00	0,00	0,00	0,00	0,00	0,00
	TOTALE MISSIONE 17 - Energia e diversificazione delle fonti energetiche	0,00	0,00	0,00	0,00	0,00	0,00	0,00

COMPOSIZIONE PER MISSIONI E PROGRAMMI DEL FONDO PLURIENNALE VINCOLATO Esercizio finanziario 2019

MISSIONI E PROGRAMMI	Fondo pluriennale vincolato al 31 dicembre dell'esercizio 2018	Spese impegnate negli esercizi precedenti con copertura costituita dal fondo pluriennale vincolato e imputate all'esercizio 2019	Quota del fondo pluriennale vincolato al 31 dicembre dell'esercizio 2018, non destinata ad essere utilizzata nell'esercizio 2019 e rinviata all'esercizio 2020 e successivi	Spese che si prevede di impegnare nell'esercizio 2019, con copertura costituita dal fondo pluriennale vincolato con imputazione agli esercizi:		Anni successivi	Imputazione non ancora definita	(h) = (c)+(d)-(e)+(f)+(g)	
				2020	2021				(f)
		(a)	(b)	(c) = (a) - (b)	(d)	(e)	(f)	(g)	(h)
18 MISSIONE 18 - Relazioni con le altre autonomie territoriali e locali	0,00	0,00	0,00	0,00	0,00	0,00	0,00	0,00	0,00
1 Relazioni finanziarie con le altre autonomie territoriali	0,00	0,00	0,00	0,00	0,00	0,00	0,00	0,00	0,00
2 Politica regionale unitaria per le relazioni finanziarie con le altre autonomie territoriali (solo per le Regioni)	0,00	0,00	0,00	0,00	0,00	0,00	0,00	0,00	0,00
TOTALE MISSIONE 18 - Relazioni con le altre autonomie territoriali e locali	0,00	0,00	0,00	0,00	0,00	0,00	0,00	0,00	0,00
19 MISSIONE 19 - Relazioni internazionali	0,00	0,00	0,00	0,00	0,00	0,00	0,00	0,00	0,00
1 Relazioni internazionali e Cooperazione allo sviluppo	0,00	0,00	0,00	0,00	0,00	0,00	0,00	0,00	0,00
2 Cooperazione territoriale (solo per le Regioni)	0,00	0,00	0,00	0,00	0,00	0,00	0,00	0,00	0,00
TOTALE MISSIONE 19 - Relazioni internazionali	0,00	0,00	0,00	0,00	0,00	0,00	0,00	0,00	0,00
TOTALE	3.673.895,59	3.673.895,59	0,00	2.889,054,27	0,00	0,00	0,00	2.889,054,27	0,00

(a) L'importo "TOTALE" dell'ultima riga corrisponde alla somma delle voci "Fondo pluriennale di parte corrente" e "Fondo pluriennale in c/capitale" iscritte in entrata del bilancio di previsione dell'esercizio 2019. In ciascuna riga, in corrispondenza di ciascun programma di spesa, indicare la stima degli impegni che si prevede di assumere alla data del 31 dicembre dell'esercizio in corso di gestione imputati agli esercizi successivi finanziati dal fondo pluriennale vincolato (sono compresi anche gli impegni assunti negli esercizi precedenti con imputazione agli esercizi successivi) o, se tale stima non risulta possibile, l'importo delle previsioni definitive di spesa del fondo pluriennale vincolato (sono compresi anche gli impegni assunti negli esercizi precedenti con imputazione agli esercizi successivi determinati sulla base di dati di preconsuntivo). Nel bilancio di previsione dell'esercizio di entrata in vigore della riforma tale importo è pari a 0, a meno che il bilancio non sia approvato dopo il riaccertamento straordinario dei residui. In tal caso indicare l'importo del fondo pluriennale vincolato determinato in tale occasione

(b) Indicare l'importo presunto alla data del 31 dicembre 2018 delle spese impegnate negli esercizi precedenti all'esercizio 2019, con copertura costituita dal fondo pluriennale vincolato, imputate all'esercizio 2019. Nel primo esercizio di entrata in vigore della riforma, se il bilancio di previsione è approvato dopo il riaccertamento straordinario dei residui, indicare la differenza tra i residui passivi cancellati e reimputati all'esercizio 2019 e i residui attivi cancellati e reimputati all'esercizio 2019 in occasione del riaccertamento straordinario dei residui.

(g) Risulta possibile stanziare nel bilancio di previsione annuale e pluriennale il fondo pluriennale vincolato anche nel caso di investimenti per i quali non risulta motivatamente possibile individuare l'esigibilità della spesa. Le cause che non hanno reso ancora possibile porre in essere la programmazione necessaria per definire il cronoprogramma della spesa sono dettagliatamente indicate nella Nota integrativa al bilancio. In caso di mancato impegno gli stanziamenti di tale colonna vanno in economia.

(h) Per ciascuna riga, indicare l'importo delle previsioni di spesa relative al fondo pluriennale vincolato stanziato nel bilancio di previsione dell'esercizio 2019. L'importo della voce "Totale" dell'ultima riga corrisponde al totale del fondo pluriennale stanziato in spesa nel bilancio di previsione dell'esercizio 2019 e alla somma delle prime due voci iscritte in entrata del bilancio di previsione dell'esercizio 2020, al netto della voce "Totale" dell'ultima riga corrispondente al totale del fondo

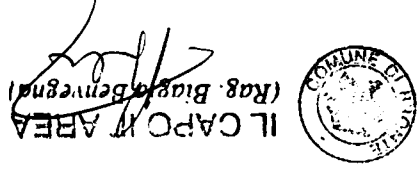

COMPOSIZIONE PER MISSIONI E PROGRAMMI DEL FONDO PLURIENNALE VINCOLATO
Esercizio finanziario 2020

MISSIONI E PROGRAMMI	Fondo pluriennale vincolato al 31 dicembre dell'esercizio 2019	Spese Impegnate negli esercizi precedenti con copertura costituita dal fondo pluriennale vincolato e imputate all'esercizio 2020	Quota del fondo pluriennale vincolato al 31 dicembre dell'esercizio 2019, non destinata ad essere utilizzata nell'esercizio 2020 e rinviata all'esercizio 2021 e successivi	Spese che si prevede di impegnare nell'esercizio 2020, con copertura costituita dal fondo pluriennale vincolato con imputazione agli esercizi:				Fondo pluriennale vincolato al 31 dicembre dell'esercizio 2020
				2021	2022	Anni successivi	Imputazione non ancora definita	
	(a)	(b)	(c) = (a) - (b)	(d)	(e)	(f)	(g)	(h) = (c)+(d)+(e)+(f)+(g)
1 MISSIONE 1 - Servizi istituzionali, generali e di gestione								
1 Organi istituzionali	0,00	0,00	0,00	0,00	0,00	0,00	0,00	0,00
2 Segreteria generale	0,00	0,00	0,00	0,00	0,00	0,00	0,00	0,00
3 Gestione economica, finanziaria, programmazione, provveditorato	0,00	0,00	0,00	0,00	0,00	0,00	0,00	0,00
4 Gestione delle entrate tributarie e servizi fiscali	0,00	0,00	0,00	0,00	0,00	0,00	0,00	0,00
5 Gestione dei beni demaniali e patrimoniali	0,00	0,00	0,00	0,00	0,00	0,00	0,00	0,00
6 Ufficio tecnico	0,00	0,00	0,00	0,00	0,00	0,00	0,00	0,00
7 Elezioni e consultazioni popolari - Anagrafe e stato civile	0,00	0,00	0,00	0,00	0,00	0,00	0,00	0,00
8 Statistica e sistemi informativi	0,00	0,00	0,00	0,00	0,00	0,00	0,00	0,00
9 Assistenza tecnico-amministrativa agli enti locali	0,00	0,00	0,00	0,00	0,00	0,00	0,00	0,00
10 Risorse umane	0,00	0,00	0,00	0,00	0,00	0,00	0,00	0,00
11 Altri servizi generali	0,00	0,00	0,00	0,00	0,00	0,00	0,00	0,00
12 Politica regionale unitaria per i servizi istituzionali, generali e di gestione (solo per le Regioni)	0,00	0,00	0,00	0,00	0,00	0,00	0,00	0,00
TOTALE MISSIONE 1 - Servizi istituzionali, generali e di gestione	0,00	0,00	0,00	0,00	0,00	0,00	0,00	0,00
2 MISSIONE 2 - Giustizia								
1 Uffici giudiziari	0,00	0,00	0,00	0,00	0,00	0,00	0,00	0,00
2 Casa circondariale e altri servizi	0,00	0,00	0,00	0,00	0,00	0,00	0,00	0,00
3 Politica regionale unitaria per la giustizia (solo per le Regioni)	0,00	0,00	0,00	0,00	0,00	0,00	0,00	0,00
TOTALE MISSIONE 2 - Giustizia	0,00	0,00	0,00	0,00	0,00	0,00	0,00	0,00
3 MISSIONE 3 - Ordine pubblico e sicurezza								
1 Polizia locale e amministrativa	0,00	0,00	0,00	0,00	0,00	0,00	0,00	0,00
2 Sistema integrato di sicurezza urbana	0,00	0,00	0,00	0,00	0,00	0,00	0,00	0,00
3 Politica regionale unitaria per la giustizia (solo per le Regioni)	0,00	0,00	0,00	0,00	0,00	0,00	0,00	0,00
TOTALE MISSIONE 3 - Ordine pubblico e sicurezza	0,00	0,00	0,00	0,00	0,00	0,00	0,00	0,00
4 MISSIONE 4 - Istruzione e diritto allo studio								

COMPOSIZIONE PER MISSIONI E PROGRAMMI DEL FONDO PLURIENNALE VINCOLATO
Esercizio finanziario 2020

MISSIONI E PROGRAMMI	Fondo pluriennale vincolato al 31 dicembre dell'esercizio 2019	Spese impegnate negli esercizi precedenti con copertura costituita dal fondo pluriennale vincolato e imputate all'esercizio 2020	Quota del fondo pluriennale vincolato al 31 dicembre dell'esercizio 2019, non destinata ad essere utilizzata nell'esercizio 2020 e rinviata all'esercizio 2021 e successivi	Spese che si prevede di impegnare nell'esercizio 2020, con copertura costituita dal fondo pluriennale vincolato con imputazione agli esercizi:				Fondo pluriennale vincolato al 31 dicembre dell'esercizio 2020
				2021	2022	Anni successivi	Imputazione non ancora definita	
	(a)	(b)	(c) = (a) - (b)	(d)	(e)	(f)	(g)	(h) = (c)+(d)+(e)+(f)+(g)
1 Istruzione prescolastica	0,00	0,00	0,00	0,00	0,00	0,00	0,00	0,00
2 Altri ordini di istruzione	0,00	0,00	0,00	0,00	0,00	0,00	0,00	0,00
3 Edilizia scolastica (solo per le Regioni)	0,00	0,00	0,00	0,00	0,00	0,00	0,00	0,00
4 Istruzione universitaria	0,00	0,00	0,00	0,00	0,00	0,00	0,00	0,00
5 Istruzione tecnica superiore	0,00	0,00	0,00	0,00	0,00	0,00	0,00	0,00
6 Servizi ausiliari all'istruzione	0,00	0,00	0,00	0,00	0,00	0,00	0,00	0,00
7 Diritto allo studio	0,00	0,00	0,00	0,00	0,00	0,00	0,00	0,00
8 Politica regionale unitaria per l'istruzione e il diritto allo studio (solo per le Regioni)	0,00	0,00	0,00	0,00	0,00	0,00	0,00	0,00
TOTALE MISSIONE 4 - Istruzione e diritto allo studio	0,00	0,00	0,00	0,00	0,00	0,00	0,00	0,00
5 MISSIONE 5 - Tutela e valorizzazione dei beni e attività culturali								
1 Valorizzazione dei beni di interesse storico	0,00	0,00	0,00	0,00	0,00	0,00	0,00	0,00
2 Attività culturali e interventi diversi nel settore culturale	0,00	0,00	0,00	0,00	0,00	0,00	0,00	0,00
3 Politica regionale unitaria per la tutela dei beni e attività culturali (solo per le Regioni)	0,00	0,00	0,00	0,00	0,00	0,00	0,00	0,00
TOTALE MISSIONE 5 - Tutela e valorizzazione dei beni e attività culturali	0,00	0,00	0,00	0,00	0,00	0,00	0,00	0,00
6 MISSIONE 6 - Politiche giovanili, sport e tempo libero								
1 Sport e tempo libero	0,00	0,00	0,00	0,00	0,00	0,00	0,00	0,00
2 Giovani	0,00	0,00	0,00	0,00	0,00	0,00	0,00	0,00
3 Politica regionale unitaria per i giovani, lo sport e il tempo libero (solo per le Regioni)	0,00	0,00	0,00	0,00	0,00	0,00	0,00	0,00
TOTALE MISSIONE 6 - Politiche giovanili, sport e tempo libero	0,00	0,00	0,00	0,00	0,00	0,00	0,00	0,00
7 MISSIONE 7 - Turismo								
1 Sviluppo e la valorizzazione del turismo	0,00	0,00	0,00	0,00	0,00	0,00	0,00	0,00
2 Politica regionale unitaria per il turismo (solo per le Regioni)	0,00	0,00	0,00	0,00	0,00	0,00	0,00	0,00
TOTALE MISSIONE 7 - Turismo	0,00	0,00	0,00	0,00	0,00	0,00	0,00	0,00
8 MISSIONE 8 - Assetto del territorio ed edilizia abitativa								

COMPOSIZIONE PER MISSIONI E PROGRAMMI DEL FONDO PLURIENNALE VINCOLATO
Esercizio finanziario 2020

MISSIONI E PROGRAMMI	Fondo pluriennale vincolato al 31 dicembre dell'esercizio 2019	Spese impegnate negli esercizi precedenti con copertura costituita dal fondo pluriennale vincolato e imputate all'esercizio 2020	Quota del fondo pluriennale vincolato al 31 dicembre dell'esercizio 2019, non destinata ad essere utilizzata nell'esercizio 2020 e rinviata all'esercizio 2021 e successivi	Spese che si prevede di impegnare nell'esercizio 2020, con copertura costituita dal fondo pluriennale vincolato con imputazione agli esercizi:				Fondo pluriennale vincolato al 31 dicembre dell'esercizio 2020
				2021	2022	Anni successivi	Imputazione non ancora definita	
	(a)	(b)	(c) = (a) - (b)	(d)	(e)	(f)	(g)	(h) = (c)+(d)+(e)+(f)+(g)
1 Urbanistica e assetto del territorio	0,00	0,00	0,00	0,00	0,00	0,00	0,00	0,00
2 Edilizia residenziale pubblica e locale e piani di edilizia economico-popolare	0,00	0,00	0,00	0,00	0,00	0,00	0,00	0,00
3 Politica regionale unitaria per l'assetto del territorio e l'edilizia abitativa (solo per le Regioni)	0,00	0,00	0,00	0,00	0,00	0,00	0,00	0,00
TOTALE MISSIONE 8 - Assetto del territorio ed edilizia abitativa	0,00	0,00	0,00	0,00	0,00	0,00	0,00	0,00
9 MISSIONE 9 - Sviluppo sostenibile e tutela del territorio e dell'ambiente								
1 Difesa del suolo	0,00	0,00	0,00	0,00	0,00	0,00	0,00	0,00
2 Tutela, valorizzazione e recupero ambientale	0,00	0,00	0,00	0,00	0,00	0,00	0,00	0,00
3 Rifiuti	0,00	0,00	0,00	0,00	0,00	0,00	0,00	0,00
4 Servizio idrico integrato	0,00	0,00	0,00	0,00	0,00	0,00	0,00	0,00
5 Aree protette, parchi naturali, protezione naturalistica e forestazione	0,00	0,00	0,00	0,00	0,00	0,00	0,00	0,00
6 Tutela e valorizzazione delle risorse idriche	0,00	0,00	0,00	0,00	0,00	0,00	0,00	0,00
7 Sviluppo sostenibile territorio montano piccoli Comuni	0,00	0,00	0,00	0,00	0,00	0,00	0,00	0,00
8 Qualità dell'aria e riduzione dell'inquinamento	0,00	0,00	0,00	0,00	0,00	0,00	0,00	0,00
9 Politica regionale unitaria per lo sviluppo sostenibile e la tutela del territorio e dell'ambiente (solo per le Regioni)	0,00	0,00	0,00	0,00	0,00	0,00	0,00	0,00
TOTALE MISSIONE 9 - Sviluppo sostenibile e tutela del territorio e dell'ambiente	0,00	0,00	0,00	0,00	0,00	0,00	0,00	0,00
10 MISSIONE 10 - Trasporti e diritto alla mobilità								
1 Trasporto ferroviario	0,00	0,00	0,00	0,00	0,00	0,00	0,00	0,00
2 Trasporto pubblico locale	0,00	0,00	0,00	0,00	0,00	0,00	0,00	0,00
3 Trasporto per vie d'acqua	0,00	0,00	0,00	0,00	0,00	0,00	0,00	0,00
4 Altre modalità di trasporto	0,00	0,00	0,00	0,00	0,00	0,00	0,00	0,00
5 Viabilità e infrastrutture stradali	2.889.054,27	2.889.054,27	0,00	0,00	0,00	0,00	0,00	0,00
6 Politica regionale unitaria per i trasporti e il diritto alla mobilità (solo per le Regioni)	0,00	0,00	0,00	0,00	0,00	0,00	0,00	0,00
TOTALE MISSIONE 10 - Trasporti e diritto alla mobilità	2.889.054,27	2.889.054,27	0,00	0,00	0,00	0,00	0,00	0,00
11 MISSIONE 11 - Soccorso civile								

COMPOSIZIONE PER MISSIONI E PROGRAMMI DEL FONDO PLURIENNALE VINCOLATO
Esercizio finanziario 2020

MISSIONI E PROGRAMMI	Fondo pluriennale vincolato al 31 dicembre dell'esercizio 2019	Spese impegnate negli esercizi precedenti con copertura costituita dal fondo pluriennale vincolato e imputate all'esercizio 2020	Quota del fondo pluriennale vincolato al 31 dicembre dell'esercizio 2019, non destinata ad essere utilizzata nell'esercizio 2020 e rinviata all'esercizio 2021 e successivi	Spese che si prevede di impegnare nell'esercizio 2020, con copertura costituita dal fondo pluriennale vincolato con imputazione agli esercizi:				Fondo pluriennale vincolato al 31 dicembre dell'esercizio 2020
				2021	2022	Anni successivi	Imputazione non ancora definita	
	(a)	(b)	(c) = (a) - (b)	(d)	(e)	(f)	(g)	(h) = (c)+(d)+(e)+(f)+(g)
1 Sistema di protezione civile	0,00	0,00	0,00	0,00	0,00	0,00	0,00	0,00
2 Interventi a seguito di calamità naturali	0,00	0,00	0,00	0,00	0,00	0,00	0,00	0,00
3 Politica regionale unitaria per il soccorso e la protezione civile (solo per le Regioni)	0,00	0,00	0,00	0,00	0,00	0,00	0,00	0,00
TOTALE MISSIONE 11 - Soccorso civile	0,00	0,00	0,00	0,00	0,00	0,00	0,00	0,00
12 MISSIONE 12 - Diritti sociali, politiche sociali e famiglia								
1 Interventi per l'infanzia e i minori e per asili nido	0,00	0,00	0,00	0,00	0,00	0,00	0,00	0,00
2 Interventi per la disabilità	0,00	0,00	0,00	0,00	0,00	0,00	0,00	0,00
3 Interventi per gli anziani	0,00	0,00	0,00	0,00	0,00	0,00	0,00	0,00
4 Interventi per i soggetti a rischio di esclusione sociale	0,00	0,00	0,00	0,00	0,00	0,00	0,00	0,00
5 Interventi per le famiglie	0,00	0,00	0,00	0,00	0,00	0,00	0,00	0,00
6 Interventi per il diritto alla casa	0,00	0,00	0,00	0,00	0,00	0,00	0,00	0,00
7 Programmazione e governo della rete dei servizi sociosanitari e sociali	0,00	0,00	0,00	0,00	0,00	0,00	0,00	0,00
8 Cooperazione e associazionismo	0,00	0,00	0,00	0,00	0,00	0,00	0,00	0,00
9 Servizio necroscopico e cimiteriale	0,00	0,00	0,00	0,00	0,00	0,00	0,00	0,00
10 Politica regionale unitaria per i diritti sociali e la famiglia (solo per le Regioni)	0,00	0,00	0,00	0,00	0,00	0,00	0,00	0,00
TOTALE MISSIONE 12 - Diritti sociali, politiche sociali e famiglia	0,00	0,00	0,00	0,00	0,00	0,00	0,00	0,00
13 MISSIONE 13 - Tutela della salute								
1 Servizio sanitario regionale - finanziamento ordinario corrente per la garanzia dei LEA	0,00	0,00	0,00	0,00	0,00	0,00	0,00	0,00
2 Servizio sanitario regionale - finanziamento aggiuntivo corrente per livelli di assistenza superiori ai LEA	0,00	0,00	0,00	0,00	0,00	0,00	0,00	0,00
3 Servizio sanitario regionale - finanziamento aggiuntivo corrente per la copertura dello squilibrio di bilancio corrente	0,00	0,00	0,00	0,00	0,00	0,00	0,00	0,00
4 Servizio sanitario regionale - ripiano di disavanzi sanitari relativi ad esercizi pregressi	0,00	0,00	0,00	0,00	0,00	0,00	0,00	0,00
5 Servizio sanitario regionale - investimenti sanitari	0,00	0,00	0,00	0,00	0,00	0,00	0,00	0,00
6 Servizio sanitario regionale - restituzione maggiori gettiti SSN	0,00	0,00	0,00	0,00	0,00	0,00	0,00	0,00
7 Ulteriori spese in materia sanitaria	0,00	0,00	0,00	0,00	0,00	0,00	0,00	0,00

COMPOSIZIONE PER MISSIONI E PROGRAMMI DEL FONDO PLURIENNALE VINCOLATO
Esercizio finanziario 2020

MISSIONI E PROGRAMMI	Fondo pluriennale vincolato al 31 dicembre dell'esercizio 2019	Spese impegnate negli esercizi precedenti con copertura costituita dal fondo pluriennale vincolato e imputate all'esercizio 2020	Quota del fondo pluriennale vincolato al 31 dicembre dell'esercizio 2019, non destinata ad essere utilizzata nell'esercizio 2020 e rinviata all'esercizio 2021 e successivi	Spese che si prevede di impegnare nell'esercizio 2020, con copertura costituita dal fondo pluriennale vincolato con imputazione agli esercizi:				Fondo pluriennale vincolato al 31 dicembre dell'esercizio 2020
				2021	2022	Anni successivi	Imputazione non ancora definita	
	(a)	(b)	(c) = (a) - (b)	(d)	(e)	(f)	(g)	(h) = (c)+(d)+(e)+(f)+(g)
8 Politica regionale unitaria per la tutela della salute (solo per le Regioni)	0,00	0,00	0,00	0,00	0,00	0,00	0,00	0,00
TOTALE MISSIONE 13 - Tutela della salute	0,00	0,00	0,00	0,00	0,00	0,00	0,00	0,00
14 MISSIONE 14 - Sviluppo economico e competitività								
1 Industria, PMI e Artigianato	0,00	0,00	0,00	0,00	0,00	0,00	0,00	0,00
2 Commercio - reti distributive - tutela dei consumatori	0,00	0,00	0,00	0,00	0,00	0,00	0,00	0,00
3 Ricerca e innovazione	0,00	0,00	0,00	0,00	0,00	0,00	0,00	0,00
4 Reti e altri servizi di pubblica utilità	0,00	0,00	0,00	0,00	0,00	0,00	0,00	0,00
5 Politica regionale unitaria per lo sviluppo economico e la competitività (solo per le Regioni)	0,00	0,00	0,00	0,00	0,00	0,00	0,00	0,00
TOTALE MISSIONE 14 - Sviluppo economico e competitività	0,00	0,00	0,00	0,00	0,00	0,00	0,00	0,00
15 MISSIONE 15 - Politiche per il lavoro e la formazione professionale								
1 Servizi per lo sviluppo del mercato del lavoro	0,00	0,00	0,00	0,00	0,00	0,00	0,00	0,00
2 Formazione professionale	0,00	0,00	0,00	0,00	0,00	0,00	0,00	0,00
3 Sostegno all'occupazione	0,00	0,00	0,00	0,00	0,00	0,00	0,00	0,00
4 Politica regionale unitaria per il lavoro e la formazione professionale (solo per le Regioni)	0,00	0,00	0,00	0,00	0,00	0,00	0,00	0,00
TOTALE MISSIONE 15 - Politiche per il lavoro e la formazione professionale	0,00	0,00	0,00	0,00	0,00	0,00	0,00	0,00
16 MISSIONE 16 - Agricoltura, politiche agroalimentari e pesca								
1 Sviluppo del settore agricolo e del sistema agroalimentare	0,00	0,00	0,00	0,00	0,00	0,00	0,00	0,00
2 Caccia e pesca	0,00	0,00	0,00	0,00	0,00	0,00	0,00	0,00
3 Politica regionale unitaria per l'agricoltura, i sistemi agroalimentari, la caccia e la pesca (solo per le Regioni)	0,00	0,00	0,00	0,00	0,00	0,00	0,00	0,00
TOTALE MISSIONE 16 - Agricoltura, politiche agroalimentari e pesca	0,00	0,00	0,00	0,00	0,00	0,00	0,00	0,00
17 MISSIONE 17 - Energia e diversificazione delle fonti energetiche								
1 Fonti energetiche	0,00	0,00	0,00	0,00	0,00	0,00	0,00	0,00
2 Politica regionale unitaria per l'energia e la diversificazione delle fonti energetiche (solo per le Regioni)	0,00	0,00	0,00	0,00	0,00	0,00	0,00	0,00
TOTALE MISSIONE 17 - Energia e diversificazione delle fonti energetiche	0,00	0,00	0,00	0,00	0,00	0,00	0,00	0,00

COMPOSIZIONE PER MISSIONI E PROGRAMMI DEL FONDO PLURIENNALE VINCOLATO
Esercizio finanziario 2020

MISSIONI E PROGRAMMI	Fondo pluriennale vincolato al 31 dicembre dell'esercizio 2019	Spese impegnate negli esercizi precedenti con copertura costituita dal fondo pluriennale vincolato e imputate all'esercizio 2020	Quota del fondo pluriennale vincolato al 31 dicembre dell'esercizio 2019, non destinata ad essere utilizzata nell'esercizio 2020 e rinviata all'esercizio 2021 e successivi	Spese che si prevede di impegnare nell'esercizio 2020, con copertura costituita dal fondo pluriennale vincolato con imputazione agli esercizi:				Fondo pluriennale vincolato al 31 dicembre dell'esercizio 2020
				2021	2022	Anni successivi	Imputazione non ancora definita	
	(a)	(b)	(c) = (a) - (b)	(d)	(e)	(f)	(g)	(h) = (c)+(d)+(e)+(f)+(g)
18 MISSIONE 18 - Relazioni con le altre autonomie territoriali e locali								
1 Relazioni finanziarie con le altre autonomie territoriali	0,00	0,00	0,00	0,00	0,00	0,00	0,00	0,00
2 Politica regionale unitaria per le relazioni finanziarie con le altre autonomie territoriali (solo per le Regioni)	0,00	0,00	0,00	0,00	0,00	0,00	0,00	0,00
TOTALE MISSIONE 18 - Relazioni con le altre autonomie territoriali e locali	0,00	0,00	0,00	0,00	0,00	0,00	0,00	0,00
19 MISSIONE 19 - Relazioni internazionali								
1 Relazioni internazionali e Cooperazione allo sviluppo	0,00	0,00	0,00	0,00	0,00	0,00	0,00	0,00
2 Cooperazione territoriale (solo per le Regioni)	0,00	0,00	0,00	0,00	0,00	0,00	0,00	0,00
TOTALE MISSIONE 19 - Relazioni internazionali	0,00	0,00	0,00	0,00	0,00	0,00	0,00	0,00
TOTALE	2.889.054,27	2.889.054,27	0,00	0,00	0,00	0,00	0,00	0,00

- (a) L'importo "TOTALE" dell'ultima riga corrisponde alla somma delle due voci "Fondo pluriennale di parte corrente" e "Fondo pluriennale in c/capitale" iscritte in entrata del bilancio di previsione dell'esercizio 2020. In ciascuna riga, in corrispondenza di ciascun programma di spesa, indicare la stima degli impegni che si prevede di assumere alla data del 31 dicembre dell'esercizio in corso di gestione imputati agli esercizi successivi finanziati dal fondo pluriennale vincolato (sono compresi anche gli impegni assunti negli esercizi precedenti con imputazione agli esercizi successivi) o, se tale stima non risulti possibile, l'importo delle previsioni definitive di spesa del fondo pluriennale vincolato del bilancio dell'esercizio in corso di gestione. Se il bilancio di previsione è approvato dopo il 31 dicembre, indicare l'importo degli impegni assunti negli esercizi precedenti con imputazione agli esercizi successivi determinato sulla base di dati di preconsuntivo. Nel bilancio di previsione dell'esercizio di entrata in vigore della riforma tale importo è pari a 0, a meno che il bilancio non sia approvato dopo il riaccertamento straordinario dei residui. In tal caso indicare l'importo del fondo pluriennale vincolato determinato in tale occasione
- (b) Indicare l'importo presunto alla data del 31 dicembre 2019 delle spese impegnate negli esercizi precedenti all'esercizio 2020, con copertura costituita dal fondo pluriennale vincolato, imputate all'esercizio 2020. Nel primo esercizio di entrata in vigore della riforma, se il bilancio di previsione è approvato dopo il riaccertamento straordinario dei residui, indicare la differenza tra i residui passivi cancellati e reimputati all'esercizio 2020 e i residui attivi cancellati e reimputati all'esercizio 2020 in occasione del riaccertamento straordinario dei residui.
- (g) Risulta possibile stanziare nel bilancio di previsione annuale e pluriennale il fondo pluriennale vincolato anche nel caso di investimenti per i quali non risulta motivatamente possibile individuare l'esigibilità della spesa. Le cause che non hanno reso ancora possibile porre in essere la programmazione necessaria per definire il cronoprogramma della spesa sono dettagliatamente indicate nella Nota integrativa al bilancio. In caso di mancato impegno gli stanziamenti di tale colonna vanno in economia.
- (h) Per ciascuna riga, indicare l'importo delle previsioni di spesa relative al fondo pluriennale vincolato stanziate nel bilancio di previsione dell'esercizio 2020. L'importo della voce "Totale" dell'ultima riga corrisponde al totale del fondo pluriennale stanziato in spesa nel bilancio di previsione dell'esercizio 2019 e alla somma delle prime due voci iscritte in entrata del bilancio di previsione dell'esercizio 2021, al netto della voce "Totale missioni" della colonna (g).



IL CAPO AREA
(Rag. Biagia Benvegna)

COMPOSIZIONE PER MISSIONI E PROGRAMMI DEL FONDO PLURIENNALE VINCOLATO
Esercizio finanziario 2021

MISSIONI E PROGRAMMI	Fondo pluriennale vincolato al 31 dicembre dell'esercizio 2020	Spese impegnate negli esercizi precedenti con copertura costituita dal fondo pluriennale vincolato e imputate all'esercizio 2021	Quota del fondo pluriennale vincolato al 31 dicembre dell'esercizio 2020, non destinata ad essere utilizzata nell'esercizio 2021 e rinviata all'esercizio 2022 e successivi	Spese che si prevede di impegnare nell'esercizio 2021, con copertura costituita dal fondo pluriennale vincolato con imputazione agli esercizi:				Fondo pluriennale vincolato al 31 dicembre dell'esercizio 2021
				2022	2023	Anni successivi	Imputazione non ancora definita	
	(a)	(b)	(c) = (a) - (b)	(d)	(e)	(f)	(g)	(h) = (c)+(d)+(e)+(f)+(g)
1 MISSIONE 1 - Servizi istituzionali, generali e di gestione								
1 Organi istituzionali	0,00	0,00	0,00	0,00	0,00	0,00	0,00	0,00
2 Segreteria generale	0,00	0,00	0,00	0,00	0,00	0,00	0,00	0,00
3 Gestione economica, finanziaria, programmazione, provveditorato	0,00	0,00	0,00	0,00	0,00	0,00	0,00	0,00
4 Gestione delle entrate tributarie e servizi fiscali	0,00	0,00	0,00	0,00	0,00	0,00	0,00	0,00
5 Gestione dei beni demaniali e patrimoniali	0,00	0,00	0,00	0,00	0,00	0,00	0,00	0,00
6 Ufficio tecnico	0,00	0,00	0,00	0,00	0,00	0,00	0,00	0,00
7 Elezioni e consultazioni popolari - Anagrafe e stato civile	0,00	0,00	0,00	0,00	0,00	0,00	0,00	0,00
8 Statistica e sistemi informativi	0,00	0,00	0,00	0,00	0,00	0,00	0,00	0,00
9 Assistenza tecnico-amministrativa agli enti locali	0,00	0,00	0,00	0,00	0,00	0,00	0,00	0,00
10 Risorse umane	0,00	0,00	0,00	0,00	0,00	0,00	0,00	0,00
11 Altri servizi generali	0,00	0,00	0,00	0,00	0,00	0,00	0,00	0,00
12 Politica regionale unitaria per i servizi istituzionali, generali e di gestione (solo per le Regioni)	0,00	0,00	0,00	0,00	0,00	0,00	0,00	0,00
TOTALE MISSIONE 1 - Servizi istituzionali, generali e di gestione	0,00	0,00	0,00	0,00	0,00	0,00	0,00	0,00
2 MISSIONE 2 - Giustizia								
1 Uffici giudiziari	0,00	0,00	0,00	0,00	0,00	0,00	0,00	0,00
2 Casa circondariale e altri servizi	0,00	0,00	0,00	0,00	0,00	0,00	0,00	0,00
3 Politica regionale unitaria per la giustizia (solo per le Regioni)	0,00	0,00	0,00	0,00	0,00	0,00	0,00	0,00
TOTALE MISSIONE 2 - Giustizia	0,00	0,00	0,00	0,00	0,00	0,00	0,00	0,00
3 MISSIONE 3 - Ordine pubblico e sicurezza								
1 Polizia locale e amministrativa	0,00	0,00	0,00	0,00	0,00	0,00	0,00	0,00
2 Sistema integrato di sicurezza urbana	0,00	0,00	0,00	0,00	0,00	0,00	0,00	0,00
3 Politica regionale unitaria per la giustizia (solo per le Regioni)	0,00	0,00	0,00	0,00	0,00	0,00	0,00	0,00
TOTALE MISSIONE 3 - Ordine pubblico e sicurezza	0,00	0,00	0,00	0,00	0,00	0,00	0,00	0,00
4 MISSIONE 4 - Istruzione e diritto allo studio								

COMPOSIZIONE PER MISSIONI E PROGRAMMI DEL FONDO PLURIENNALE VINCOLATO
Esercizio finanziario 2021

	MISSIONI E PROGRAMMI	Fondo pluriennale vincolato al 31 dicembre dell'esercizio 2020	Spese impegnate negli esercizi precedenti con copertura costituita dal fondo pluriennale vincolato e imputate all'esercizio 2021	Quota del fondo pluriennale vincolato al 31 dicembre dell'esercizio 2020, non destinata ad essere utilizzata nell'esercizio 2021 e rinviata all'esercizio 2022 e successivi	Spese che si prevede di impegnare nell'esercizio 2021, con copertura costituita dal fondo pluriennale vincolato con imputazione agli esercizi:				(h) = (c)+(d)+(e)+(f)+(g)		
					2022		2023			Anni successivi (f)	Imputazione non ancora definita (g)
					(a)	(b)	(c) = (a) - (b)	(d)			
1	Istruzione prescolastica	0,00	0,00	0,00	0,00	0,00	0,00	0,00	0,00		
2	Altri ordini di istruzione	0,00	0,00	0,00	0,00	0,00	0,00	0,00	0,00		
3	Edilizia scolastica (solo per le Regioni)	0,00	0,00	0,00	0,00	0,00	0,00	0,00	0,00		
4	Istruzione universitaria	0,00	0,00	0,00	0,00	0,00	0,00	0,00	0,00		
5	Istruzione tecnica superiore	0,00	0,00	0,00	0,00	0,00	0,00	0,00	0,00		
6	Servizi ausiliari all'istruzione	0,00	0,00	0,00	0,00	0,00	0,00	0,00	0,00		
7	Diritto allo studio	0,00	0,00	0,00	0,00	0,00	0,00	0,00	0,00		
8	Politica regionale unitaria per l'istruzione e il diritto allo studio (solo per le Regioni)	0,00	0,00	0,00	0,00	0,00	0,00	0,00	0,00		
	TOTALE MISSIONE 4 - Istruzione e diritto allo studio	0,00	0,00	0,00	0,00	0,00	0,00	0,00	0,00		
5	MISSIONE 5 - Tutela e valorizzazione dei beni e attività culturali										
1	Valorizzazione dei beni di interesse storico	0,00	0,00	0,00	0,00	0,00	0,00	0,00	0,00		
2	Attività culturali e interventi diversi nel settore culturale	0,00	0,00	0,00	0,00	0,00	0,00	0,00	0,00		
3	Politica regionale unitaria per la tutela dei beni e attività culturali (solo per le Regioni)	0,00	0,00	0,00	0,00	0,00	0,00	0,00	0,00		
	TOTALE MISSIONE 5 - Tutela e valorizzazione dei beni e attività culturali	0,00	0,00	0,00	0,00	0,00	0,00	0,00	0,00		
6	MISSIONE 6 - Politiche giovanili, sport e tempo libero										
1	Sport e tempo libero	0,00	0,00	0,00	0,00	0,00	0,00	0,00	0,00		
2	Giovani	0,00	0,00	0,00	0,00	0,00	0,00	0,00	0,00		
3	Politica regionale unitaria per i giovani, lo sport e il tempo libero (solo per le Regioni)	0,00	0,00	0,00	0,00	0,00	0,00	0,00	0,00		
	TOTALE MISSIONE 6 - Politiche giovanili, sport e tempo libero	0,00	0,00	0,00	0,00	0,00	0,00	0,00	0,00		
7	MISSIONE 7 - Turismo										
1	Sviluppo e la valorizzazione del turismo	0,00	0,00	0,00	0,00	0,00	0,00	0,00	0,00		
2	Politica regionale unitaria per il turismo (solo per le Regioni)	0,00	0,00	0,00	0,00	0,00	0,00	0,00	0,00		
	TOTALE MISSIONE 7 - Turismo	0,00	0,00	0,00	0,00	0,00	0,00	0,00	0,00		
8	MISSIONE 8 - Assetto del territorio ed edilizia abitativa										

COMPOSIZIONE PER MISSIONI E PROGRAMMI DEL FONDO PLURIENNALE VINCOLATO
Esercizio finanziario 2021

MISSIONI E PROGRAMMI	Fondo pluriennale vincolato al 31 dicembre dell'esercizio 2020	Spese impegnate negli esercizi precedenti con copertura costituita dal fondo pluriennale vincolato e imputate all'esercizio 2021	Quota del fondo pluriennale vincolato al 31 dicembre dell'esercizio 2020, non destinata ad essere utilizzata nell'esercizio 2021 e rinviata all'esercizio 2022 e successivi	Spese che si prevede di impegnare nell'esercizio 2021, con copertura costituita dal fondo pluriennale vincolato con imputazione agli esercizi:				Fondo pluriennale vincolato al 31 dicembre dell'esercizio 2021
				2022	2023	Anni successivi	Imputazione non ancora definita	
	(a)	(b)	(c) = (a) - (b)	(d)	(e)	(f)	(g)	(h) = (c)+(d)+(e)+(f)+(g)
1 Urbanistica e assetto del territorio	0,00	0,00	0,00	0,00	0,00	0,00	0,00	0,00
2 Edilizia residenziale pubblica e locale e piani di edilizia economico-popolare	0,00	0,00	0,00	0,00	0,00	0,00	0,00	0,00
3 Politica regionale unitaria per l'assetto del territorio e l'edilizia abitativa (solo per le Regioni)	0,00	0,00	0,00	0,00	0,00	0,00	0,00	0,00
TOTALE MISSIONE 8 - Assetto del territorio ed edilizia abitativa	0,00	0,00	0,00	0,00	0,00	0,00	0,00	0,00
9 MISSIONE 9 - Sviluppo sostenibile e tutela del territorio e dell'ambiente								
1 Difesa del suolo	0,00	0,00	0,00	0,00	0,00	0,00	0,00	0,00
2 Tutela, valorizzazione e recupero ambientale	0,00	0,00	0,00	0,00	0,00	0,00	0,00	0,00
3 Rifiuti	0,00	0,00	0,00	0,00	0,00	0,00	0,00	0,00
4 Servizio idrico integrato	0,00	0,00	0,00	0,00	0,00	0,00	0,00	0,00
5 Aree protette, parchi naturali, protezione naturalistica e forestazione	0,00	0,00	0,00	0,00	0,00	0,00	0,00	0,00
6 Tutela e valorizzazione delle risorse idriche	0,00	0,00	0,00	0,00	0,00	0,00	0,00	0,00
7 Sviluppo sostenibile territorio montano piccoli Comuni	0,00	0,00	0,00	0,00	0,00	0,00	0,00	0,00
8 Qualità dell'aria e riduzione dell'inquinamento	0,00	0,00	0,00	0,00	0,00	0,00	0,00	0,00
9 Politica regionale unitaria per lo sviluppo sostenibile e la tutela del territorio e dell'ambiente (solo per le Regioni)	0,00	0,00	0,00	0,00	0,00	0,00	0,00	0,00
TOTALE MISSIONE 9 - Sviluppo sostenibile e tutela del territorio e dell'ambiente	0,00	0,00	0,00	0,00	0,00	0,00	0,00	0,00
10 MISSIONE 10 - Trasporti e diritto alla mobilità								
1 Trasporto ferroviario	0,00	0,00	0,00	0,00	0,00	0,00	0,00	0,00
2 Trasporto pubblico locale	0,00	0,00	0,00	0,00	0,00	0,00	0,00	0,00
3 Trasporto per vie d'acqua	0,00	0,00	0,00	0,00	0,00	0,00	0,00	0,00
4 Altre modalità di trasporto	0,00	0,00	0,00	0,00	0,00	0,00	0,00	0,00
5 Viabilità e infrastrutture stradali	0,00	0,00	0,00	0,00	0,00	0,00	0,00	0,00
6 Politica regionale unitaria per i trasporti e il diritto alla mobilità (solo per le Regioni)	0,00	0,00	0,00	0,00	0,00	0,00	0,00	0,00
TOTALE MISSIONE 10 - Trasporti e diritto alla mobilità	0,00	0,00	0,00	0,00	0,00	0,00	0,00	0,00
11 MISSIONE 11 - Soccorso civile								

COMPOSIZIONE PER MISSIONI E PROGRAMMI DEL FONDO PLURIENNALE VINCOLATO
Esercizio finanziario 2021

MISSIONI E PROGRAMMI	Fondo pluriennale vincolato al 31 dicembre dell'esercizio 2020	Spese impegnate negli esercizi precedenti con copertura costituita dal fondo pluriennale vincolato e imputate all'esercizio 2021	Quota del fondo pluriennale vincolato al 31 dicembre dell'esercizio 2020, non destinata ad essere utilizzata nell'esercizio 2021 e rinviata all'esercizio 2022 e successivi	Spese che si prevede di impegnare nell'esercizio 2021, con copertura costituita dal fondo pluriennale vincolato con imputazione agli esercizi:				Fondo pluriennale vincolato al 31 dicembre dell'esercizio 2021
				2022	2023	Anni successivi	Imputazione non ancora definita	
	(a)	(b)	(c) = (a) - (b)	(d)	(e)	(f)	(g)	(h) = (c)+(d)+(e)+(f)+(g)
1 Sistema di protezione civile	0,00	0,00	0,00	0,00	0,00	0,00	0,00	0,00
2 Interventi a seguito di calamità naturali	0,00	0,00	0,00	0,00	0,00	0,00	0,00	0,00
3 Politica regionale unitaria per il soccorso e la protezione civile (solo per le Regioni)	0,00	0,00	0,00	0,00	0,00	0,00	0,00	0,00
TOTALE MISSIONE 11 - Soccorso civile	0,00	0,00	0,00	0,00	0,00	0,00	0,00	0,00
12 MISSIONE 12 - Diritti sociali, politiche sociali e famiglia								
1 Interventi per l'infanzia e i minori e per asili nido	0,00	0,00	0,00	0,00	0,00	0,00	0,00	0,00
2 Interventi per la disabilità	0,00	0,00	0,00	0,00	0,00	0,00	0,00	0,00
3 Interventi per gli anziani	0,00	0,00	0,00	0,00	0,00	0,00	0,00	0,00
4 Interventi per i soggetti a rischio di esclusione sociale	0,00	0,00	0,00	0,00	0,00	0,00	0,00	0,00
5 Interventi per le famiglie	0,00	0,00	0,00	0,00	0,00	0,00	0,00	0,00
6 Interventi per il diritto alla casa	0,00	0,00	0,00	0,00	0,00	0,00	0,00	0,00
7 Programmazione e governo della rete dei servizi sociosanitari e sociali	0,00	0,00	0,00	0,00	0,00	0,00	0,00	0,00
8 Cooperazione e associazionismo	0,00	0,00	0,00	0,00	0,00	0,00	0,00	0,00
9 Servizio necroscopico e cimiteriale	0,00	0,00	0,00	0,00	0,00	0,00	0,00	0,00
10 Politica regionale unitaria per i diritti sociali e la famiglia (solo per le Regioni)	0,00	0,00	0,00	0,00	0,00	0,00	0,00	0,00
TOTALE MISSIONE 12 - Diritti sociali, politiche sociali e famiglia	0,00	0,00	0,00	0,00	0,00	0,00	0,00	0,00
13 MISSIONE 13 - Tutela della salute								
1 Servizio sanitario regionale - finanziamento ordinario corrente per la garanzia dei LEA	0,00	0,00	0,00	0,00	0,00	0,00	0,00	0,00
2 Servizio sanitario regionale - finanziamento aggiuntivo corrente per livelli di assistenza superiori ai LEA	0,00	0,00	0,00	0,00	0,00	0,00	0,00	0,00
3 Servizio sanitario regionale - finanziamento aggiuntivo corrente per la copertura dello squilibrio di bilancio corrente	0,00	0,00	0,00	0,00	0,00	0,00	0,00	0,00
4 Servizio sanitario regionale - ripiano di disavanzi sanitari relativi ad esercizi pregressi	0,00	0,00	0,00	0,00	0,00	0,00	0,00	0,00
5 Servizio sanitario regionale - investimenti sanitari	0,00	0,00	0,00	0,00	0,00	0,00	0,00	0,00
6 Servizio sanitario regionale - restituzione maggiori gettiti SSN	0,00	0,00	0,00	0,00	0,00	0,00	0,00	0,00
7 Ulteriori spese in materia sanitaria	0,00	0,00	0,00	0,00	0,00	0,00	0,00	0,00

COMPOSIZIONE PER MISSIONI E PROGRAMMI DEL FONDO PLURIENNALE VINCOLATO
Esercizio finanziario 2021

MISSIONI E PROGRAMMI	Fondo pluriennale vincolato al 31 dicembre dell'esercizio 2020	Spese impegnate negli esercizi precedenti con copertura costituita dal fondo pluriennale vincolato e imputate all'esercizio 2021	Quota del fondo pluriennale vincolato al 31 dicembre dell'esercizio 2020, non destinata ad essere utilizzata nell'esercizio 2021 e rinviata all'esercizio 2022 e successivi	Spese che si prevede di impegnare nell'esercizio 2021, con copertura costituita dal fondo pluriennale vincolato con imputazione agli esercizi:				Fondo pluriennale vincolato al 31 dicembre dell'esercizio 2021
				2022	2023	Anni successivi	Imputazione non ancora definita	
	(a)	(b)	(c) = (a) - (b)	(d)	(e)	(f)	(g)	(h) = (c)+(d)+(e)+(f)+(g)
8	Politica regionale unitaria per la tutela della salute (solo per le Regioni)	0,00	0,00	0,00	0,00	0,00	0,00	0,00
	TOTALE MISSIONE 13 - Tutela della salute	0,00	0,00	0,00	0,00	0,00	0,00	0,00
14	MISSIONE 14 - Sviluppo economico e competitività							
1	Industria, PMI e Artigianato	0,00	0,00	0,00	0,00	0,00	0,00	0,00
2	Commercio - reti distributive - tutela dei consumatori	0,00	0,00	0,00	0,00	0,00	0,00	0,00
3	Ricerca e innovazione	0,00	0,00	0,00	0,00	0,00	0,00	0,00
4	Reti e altri servizi di pubblica utilità	0,00	0,00	0,00	0,00	0,00	0,00	0,00
5	Politica regionale unitaria per lo sviluppo economico e la competitività (solo per le Regioni)	0,00	0,00	0,00	0,00	0,00	0,00	0,00
	TOTALE MISSIONE 14 - Sviluppo economico e competitività	0,00	0,00	0,00	0,00	0,00	0,00	0,00
15	MISSIONE 15 - Politiche per il lavoro e la formazione professionale							
1	Servizi per lo sviluppo del mercato del lavoro	0,00	0,00	0,00	0,00	0,00	0,00	0,00
2	Formazione professionale	0,00	0,00	0,00	0,00	0,00	0,00	0,00
3	Sostegno all'occupazione	0,00	0,00	0,00	0,00	0,00	0,00	0,00
4	Politica regionale unitaria per il lavoro e la formazione professionale (solo per le Regioni)	0,00	0,00	0,00	0,00	0,00	0,00	0,00
	TOTALE MISSIONE 15 - Politiche per il lavoro e la formazione professionale	0,00	0,00	0,00	0,00	0,00	0,00	0,00
16	MISSIONE 16 - Agricoltura, politiche agroalimentari e pesca							
1	Sviluppo del settore agricolo e del sistema agroalimentare	0,00	0,00	0,00	0,00	0,00	0,00	0,00
2	Caccia e pesca	0,00	0,00	0,00	0,00	0,00	0,00	0,00
3	Politica regionale unitaria per l'agricoltura, i sistemi agroalimentari, la caccia e la pesca (solo per le Regioni)	0,00	0,00	0,00	0,00	0,00	0,00	0,00
	TOTALE MISSIONE 16 - Agricoltura, politiche agroalimentari e pesca	0,00	0,00	0,00	0,00	0,00	0,00	0,00
17	MISSIONE 17 - Energia e diversificazione delle fonti energetiche							
1	Fonti energetiche	0,00	0,00	0,00	0,00	0,00	0,00	0,00
2	Politica regionale unitaria per l'energia e la diversificazione delle fonti energetiche (solo per le Regioni)	0,00	0,00	0,00	0,00	0,00	0,00	0,00
	TOTALE MISSIONE 17 - Energia e diversificazione delle fonti energetiche	0,00	0,00	0,00	0,00	0,00	0,00	0,00

COMPOSIZIONE PER MISSIONI E PROGRAMMI DEL FONDO PLURIENNALE VINCOLATO
Esercizio finanziario 2021

MISSIONI E PROGRAMMI	Fondo pluriennale vincolato al 31 dicembre dell'esercizio 2020	Spese impegnate negli esercizi precedenti con copertura costituita dal fondo pluriennale vincolato e imputate all'esercizio 2021	Quota del fondo pluriennale vincolato al 31 dicembre dell'esercizio 2020, non destinata ad essere utilizzata nell'esercizio 2021 e rinviata all'esercizio 2022 e successivi	Spese che si prevede di impegnare nell'esercizio 2021, con copertura costituita dal fondo pluriennale vincolato con imputazione agli esercizi:				Fondo pluriennale vincolato al 31 dicembre dell'esercizio 2021
				2022	2023	Anni successivi	Imputazione non ancora definita	
	(a)	(b)	(c) = (a) - (b)	(d)	(e)	(f)	(g)	(h) = (c)+(d)+(e)+(f)+(g)
18 MISSIONE 18 - Relazioni con le altre autonomie territoriali e locali								
1 Relazioni finanziarie con le altre autonomie territoriali	0,00	0,00	0,00	0,00	0,00	0,00	0,00	0,00
2 Politica regionale unitaria per le relazioni finanziarie con le altre autonomie territoriali (solo per le Regioni)	0,00	0,00	0,00	0,00	0,00	0,00	0,00	0,00
TOTALE MISSIONE 18 - Relazioni con le altre autonomie territoriali e locali	0,00	0,00	0,00	0,00	0,00	0,00	0,00	0,00
19 MISSIONE 19 - Relazioni internazionali								
1 Relazioni internazionali e Cooperazione allo sviluppo	0,00	0,00	0,00	0,00	0,00	0,00	0,00	0,00
2 Cooperazione territoriale (solo per le Regioni)	0,00	0,00	0,00	0,00	0,00	0,00	0,00	0,00
TOTALE MISSIONE 19 - Relazioni internazionali	0,00	0,00	0,00	0,00	0,00	0,00	0,00	0,00
TOTALE	0,00	0,00	0,00	0,00	0,00	0,00	0,00	0,00

- (a) L'importo "TOTALE" dell'ultima riga corrisponde alla somma delle due voci "Fondo pluriennale di parte corrente" e "Fondo pluriennale in c/capitale" iscritte in entrata del bilancio di previsione dell'esercizio 2021. In ciascuna riga, in corrispondenza di ciascun programma di spesa, indicare la stima degli impegni che si prevede di assumere alla data del 31 dicembre dell'esercizio in corso di gestione imputati agli esercizi successivi finanziari dal fondo pluriennale vincolato (sono compresi anche gli impegni assunti negli esercizi precedenti con imputazione agli esercizi successivi) o, se tale stima non risulti possibile, l'importo delle previsioni definitive di spesa del fondo pluriennale vincolato del bilancio dell'esercizio in corso di gestione. Se il bilancio di previsione è approvato dopo il 31 dicembre, indicare l'importo degli impegni assunti negli esercizi precedenti con imputazione agli esercizi successivi determinato sulla base di dati di preconsuntivo. Nel bilancio di previsione dell'esercizio di entrata in vigore della riforma tale importo è pari a 0, a meno che il bilancio non sia approvato dopo il riaccertamento straordinario dei residui. In tal caso indicare l'importo del fondo pluriennale vincolato determinato in tale occasione
- (b) Indicare l'importo presunto alla data del 31 dicembre 2020 delle spese impegnate negli esercizi precedenti all'esercizio 2021, con copertura costituita dal fondo pluriennale vincolato, imputate all'esercizio 2021. Nel primo esercizio di entrata in vigore della riforma, se il bilancio di previsione è approvato dopo il riaccertamento straordinario dei residui, indicare la differenza tra i residui passivi cancellati e reimputati all'esercizio 2021 e i residui attivi cancellati e reimputati all'esercizio 2021 in occasione del riaccertamento straordinario dei residui.
- (g) Risulta possibile stanziare nel bilancio di previsione annuale e pluriennale il fondo pluriennale vincolato anche nel caso di investimenti per i quali non risulta motivatamente possibile individuare l'esigibilità della spesa. Le cause che non hanno reso ancora possibile porre in essere la programmazione necessaria per definire il cronoprogramma della spesa sono dettagliatamente indicate nella Nota integrativa al bilancio. In caso di mancato impegno gli stanziamenti di tale colonna vanno in economia.
- (h) Per ciascuna riga, indicare l'importo delle previsioni di spesa relative al fondo pluriennale vincolato stanziate nel bilancio di previsione dell'esercizio 2021. L'importo della voce "Totale" dell'ultima riga corrisponde al totale del fondo pluriennale stanziato in spesa nel bilancio di previsione dell'esercizio 2019 e alla somma delle prime due voci iscritte in entrata del bilancio di previsione dell'esercizio 2022, al netto della voce "Totale missioni" della colonna (g).



IL CAPO II^ AREA
(Rag. *Bidina Benetagna*)

Handwritten signature

COMPOSIZIONE DELL'ACCANTONAMENTO AL FONDO CREDITI DI DUBBIA ESIGIBILITA' *
Esercizio finanziario 2019

TIPOLOGIA	DENOMINAZIONE	STANZIAMENTI DI BILANCIO (a)	ACCANTONAMENTO OBBLIGATORIO AL FONDO(*) (b)	ACCANTONAMENTO EFFETTIVO DI BILANCIO(**) (c)	% di accantonamento al fondo determinata nel rispetto del principio contabile applicato 3.3 (d)=(c / a)
	Entrate correnti di natura tributaria, contributiva e perequativa				
1010100	Tipologia 101: Imposte, tasse e proventi assimilati	5.956.041,65	782.953,15	782.953,15	13,1460
	di cui accertati per cassa sulla base del principio contabile 3.7	2.363.914,65			
	Tipologia 101: Imposte, tasse e proventi assimilati non accertati per cassa	3.592.127,00	782.953,15	782.953,15	21,7960
1010200	Tipologia 102: Tributi destinati al finanziamento della sanità (Solo per regioni)	0,00	0,00	0,00	0,0000
	di cui accertati per cassa sulla base del principio contabile 3.7	0,00			
	Tipologia 102: Tributi destinati al finanziamento della sanità non accertati per cassa	0,00	0,00	0,00	0,0000
1010300	Tipologia 103: Tributi devoluti e regolati alle autonomie speciali (Solo per regioni)	0,00	0,00	0,00	0,0000
	di cui accertati per cassa sulla base del principio contabile 3.7	0,00			
	Tipologia 103: Tributi devoluti e regolati alle autonomie speciali non accertati per cassa	0,00	0,00	0,00	0,0000
1010400	Tipologia 104: Compartecipazioni di tributi	0,00	0,00	0,00	0,0000
1030100	Tipologia 301: Fondi perequativi da Amministrazioni Centrali	1.986.536,21	0,00	0,00	0,0000
1030200	Tipologia 302: Fondi perequativi dalla Regione o Provincia autonoma (Solo per gli Enti locali)	0,00	0,00	0,00	0,0000
1000000	TOTALE TITOLO 1	7.942.577,86	782.953,15	782.953,15	
	Trasferimenti correnti				
2010100	Tipologia 101: Trasferimenti correnti da Amministrazioni pubbliche	7.387.078,69	0,00	0,00	0,0000
2010200	Tipologia 102: Trasferimenti correnti da Famiglie	0,00	0,00	0,00	0,0000
2010300	Tipologia 103: Trasferimenti correnti da Imprese	0,00	0,00	0,00	0,0000
2010400	Tipologia 104: Trasferimenti correnti da Istituzioni Sociali Private	0,00	0,00	0,00	0,0000
2010500	Tipologia 105: Trasferimenti correnti dall'Unione Europea e dal Resto del Mondo	0,00	0,00	0,00	0,0000
	Trasferimenti correnti dall'Unione Europea	0,00	0,00	0,00	0,0000
	Trasferimenti correnti dal Resto del Mondo	0,00	0,00	0,00	0,0000
2000000	TOTALE TITOLO 2	7.387.078,69	0,00	0,00	
	Entrate extratributarie				
3010000	Tipologia 100: Vendita di beni e servizi e proventi derivanti dalla gestione dei beni	5.638.874,31	261.377,25	261.377,25	4,6350
3020000	Tipologia 200: Proventi derivanti dall'attività di controllo e repressione delle irregolarità e degli illeciti	120.920,00	0,00	0,00	0,0000
3030000	Tipologia 300: Interessi attivi	400,00	0,00	0,00	0,0000
3040000	Tipologia 400: Altre entrate da redditi da capitale	0,00	0,00	0,00	0,0000
3050000	Tipologia 500: Rimborsi e altre entrate correnti	1.120.613,16	0,00	0,00	0,0000
3000000	TOTALE TITOLO 3	6.880.807,47	261.377,25	261.377,25	
	Entrate in conto capitale				
4010000	Tipologia 100: Tributi in conto capitale	0,00	0,00	0,00	0,0000
4020000	Tipologia 200: Contributi agli investimenti	18.391.848,97	0,00	0,00	0,0000
	Contributi agli investimenti da amministrazioni pubbliche	15.115.386,97	0,00	0,00	0,0000
	Contributi agli investimenti da UE	3.276.462,00	0,00	0,00	0,0000
	Tipologia 200: Contributi agli investimenti al netto dei contributi da PA e da UE	0,00	0,00	0,00	0,0000
4030000	Tipologia 300: Altri trasferimenti in conto capitale	0,00	0,00	0,00	0,0000
	Trasferimenti in conto capitale da amministrazioni pubbliche	0,00	0,00	0,00	0,0000
	Trasferimenti in conto capitale da UE	0,00	0,00	0,00	0,0000
	Tipologia 300: Altri trasferimenti in conto capitale al netto dei trasferimenti da PA e da UE	0,00	0,00	0,00	0,0000
4040000	Tipologia 400: Entrate da alienazione di beni materiali e immateriali	2.066.028,15	0,00	0,00	0,0000
4050000	Tipologia 500: Altre entrate in conto capitale	250.000,00	0,00	0,00	0,0000
4000000	TOTALE TITOLO 4	20.707.877,12	0,00	0,00	
	Entrate da riduzione di attività finanziarie				

COMPOSIZIONE DELL'ACCANTONAMENTO AL FONDO CREDITI DI DUBBIA ESIGIBILITA'*

Esercizio finanziario 2019

COMUNE DI BRONTE (CT)

TIPOLOGIA	DENOMINAZIONE	STANZIAMENTI DI BILANCIO (a)	ACCANTONAMENTO OBBLIGATORIO AL FONDO (b)	ACCANTONAMENTO EFFETTIVO DI BILANCIO (c)	% di accantonamento al rispetto del principio contabile applicato 3.3 (d)=(c/a)
5010000	Tipologia 100: Alienazione di attività finanziarie	0,00	0,00	0,00	0,0000
5020000	Tipologia 200: Riscossione crediti di breve termine	0,00	0,00	0,00	0,0000
5030000	Tipologia 300: Riscossione crediti di medio-lungo termine	0,00	0,00	0,00	0,0000
5040000	Tipologia 400: Altre entrate per riduzione di attività finanziarie	0,00	0,00	0,00	0,0000
5000000	TOTALE TIPOLO 5	0,00	0,00	0,00	
TOTALE GENERALE (**)		42.918.341,14	1.044.330,40	1.044.330,40	
DI CUI FONDO CREDITI DI DUBBIA ESIGIBILITA' DI PARTE CORENTE (***)		22.210.464,02	1.044.330,40	1.044.330,40	
DI CUI FONDO CREDITI DI DUBBIA ESIGIBILITA' IN C/CAPITALE		20.707.877,12	0,00	0,00	

* Non richiedono l'accantonamento al fondo crediti di dubbia esigibilità: a) i trasferimenti da altre Amministrazioni pubbliche e dall'Unione europea; b) i crediti assistiti da fidejussione; c) le entrate tributarie che, sulla base dei nuovi principi contabili, sono accertate per cassa. I principi contabili cui si fa riferimento in questo prospetto sono contenuti nell'allegato n. 2.

** Gli importi della colonna (c) non devono essere inferiori a quelli della colonna (b); se sono superiori le motivazioni della differenza sono indicate nella relazione al bilancio.

*** Il totale generale della colonna (c) corrisponde alla somma dei due capitoli riguardanti il fondo crediti di dubbia esigibilità stanziati nel bilancio. Nel bilancio di previsione il fondo crediti di dubbia esigibilità è articolato in due distretti: capiti di spesa e il fondo crediti di dubbia esigibilità riguardante le entrate di dubbia esigibilità del titolo 4 delle entrate (stanziato nel titolo 2 delle spese), e il fondo riguardante tutte le altre entrate (stanziato nel titolo 1 della spesa).

IL CAPOD'AREA
(Kag. Biag. Bronte)



COMPOSIZIONE DELL'ACCANTONAMENTO AL FONDO CREDITI DI DUBBIA ESIGIBILITA'*

Esercizio finanziario 2020

TIPOLOGIA	DENOMINAZIONE	STANZIAMENTI DI BILANCIO (a)	ACCANTONAMENTO OBBLIGATORIO AL FONDO(*) (b)	ACCANTONAMENTO EFFETTIVO DI BILANCIO(**) (c)	% di accantonamento al fondo determinata nel rispetto del principio contabile applicato 3.3 (d)=(c / a)
	Entrate correnti di natura tributaria, contributiva e perequativa				
1010100	Tipologia 101: Imposte, tasse e proventi assimilati	6.081.487,65	875.065,29	875.065,29	14,3890
	di cui accertati per cassa sulla base del principio contabile 3.7	2.363.914,65			
	Tipologia 101: Imposte, tasse e proventi assimilati non accertati per cassa	3.717.573,00	875.065,29	875.065,29	23,5390
1010200	Tipologia 102: Tributi destinati al finanziamento della sanità (Solo per regioni)	0,00	0,00	0,00	0,0000
	di cui accertati per cassa sulla base del principio contabile 3.7	0,00			
	Tipologia 102: Tributi destinati al finanziamento della sanità non accertati per cassa	0,00	0,00	0,00	0,0000
1010300	Tipologia 103: Tributi devoluti e regolati alle autonomie speciali (Solo per regioni)	0,00	0,00	0,00	0,0000
	di cui accertati per cassa sulla base del principio contabile 3.7	0,00			
	Tipologia 103: Tributi devoluti e regolati alle autonomie speciali non accertati per cassa	0,00	0,00	0,00	0,0000
1010400	Tipologia 104: Compartecipazioni di tributi	0,00	0,00	0,00	0,0000
1030100	Tipologia 301: Fondi perequativi da Amministrazioni Centrali	1.986.536,21	0,00	0,00	0,0000
1030200	Tipologia 302: Fondi perequativi dalla Regione o Provincia autonoma (Solo per gli Enti locali)	0,00	0,00	0,00	0,0000
1000000	TOTALE TITOLO 1	8.068.023,86	875.065,29	875.065,29	
	Trasferimenti correnti				
2010100	Tipologia 101: Trasferimenti correnti da Amministrazioni pubbliche	3.658.339,78	0,00	0,00	0,0000
2010200	Tipologia 102: Trasferimenti correnti da Famiglie	0,00	0,00	0,00	0,0000
2010300	Tipologia 103: Trasferimenti correnti da Imprese	0,00	0,00	0,00	0,0000
2010400	Tipologia 104: Trasferimenti correnti da Istituzioni Sociali Private	0,00	0,00	0,00	0,0000
2010500	Tipologia 105: Trasferimenti correnti dall'Unione Europea e dal Resto del Mondo	0,00	0,00	0,00	0,0000
	Trasferimenti correnti dall'Unione Europea	0,00	0,00	0,00	0,0000
	Trasferimenti correnti dal Resto del Mondo	0,00	0,00	0,00	0,0000
2000000	TOTALE TITOLO 2	3.658.339,78	0,00	0,00	
	Entrate extratributarie				
3010000	Tipologia 100: Vendita di beni e servizi e proventi derivanti dalla gestione dei beni	5.509.529,10	292.127,51	292.127,51	5,3020
3020000	Tipologia 200: Proventi derivanti dall'attività di controllo e repressione delle irregolarità e degli illeciti	120.920,00	0,00	0,00	0,0000
3030000	Tipologia 300: Interessi attivi	400,00	0,00	0,00	0,0000
3040000	Tipologia 400: Altre entrate da redditi da capitale	0,00	0,00	0,00	0,0000
3050000	Tipologia 500: Rimborsi e altre entrate correnti	844.340,00	0,00	0,00	0,0000
3000000	TOTALE TITOLO 3	6.475.189,10	292.127,51	292.127,51	
	Entrate in conto capitale				
4010000	Tipologia 100: Tributi in conto capitale	0,00	0,00	0,00	0,0000
4020000	Tipologia 200: Contributi agli investimenti	25.532.105,05	0,00	0,00	0,0000
	Contributi agli investimenti da amministrazioni pubbliche	17.709.105,05	0,00	0,00	0,0000
	Contributi agli investimenti da UE	7.823.000,00	0,00	0,00	0,0000
	Tipologia 200: Contributi agli investimenti al netto dei contributi da PA e da UE	0,00	0,00	0,00	0,0000
4030000	Tipologia 300: Altri trasferimenti in conto capitale	0,00	0,00	0,00	0,0000
	Trasferimenti in conto capitale da amministrazioni pubbliche	0,00	0,00	0,00	0,0000
	Trasferimenti in conto capitale da UE	0,00	0,00	0,00	0,0000
	Tipologia 300: Altri trasferimenti in conto capitale al netto dei trasferimenti da PA e da UE	0,00	0,00	0,00	0,0000
4040000	Tipologia 400: Entrate da alienazione di beni materiali e immateriali	892.000,00	0,00	0,00	0,0000
4050000	Tipologia 500: Altre entrate in conto capitale	250.000,00	0,00	0,00	0,0000
4000000	TOTALE TITOLO 4	26.674.105,05	0,00	0,00	
	Entrate da riduzione di attività finanziarie				

COMPOSIZIONE DELL'ACCANTONAMENTO AL FONDO CREDITI DI DUBBIA ESIGIBILITA'*

Esercizio finanziario 2020

TIPOLOGIA	DENOMINAZIONE	STANZIAMENTI DI BILANCIO (a)	ACCANTONAMENTO OBBLIGATORIO AL FONDO (b)	ACCANTONAMENTO EFFETTIVO DI BILANCIO (c)	% di accantonamento al contabile appreso 3.3 (d)=(c/a)
5010000	Tipologia 100: Alienazione di attività finanziarie	0,00	0,00	0,00	0,0000
5020000	Tipologia 200: Riscossione crediti di breve termine	0,00	0,00	0,00	0,0000
5030000	Tipologia 300: Riscossione crediti di medio-lungo termine	0,00	0,00	0,00	0,0000
5040000	Tipologia 400: Altre entrate per riduzione di attività finanziarie	0,00	0,00	0,00	0,0000
5000000	TOTALE TITOLO 5	0,00	0,00	0,00	0,00
TOTALE GENERALE (**)		44.876.887,79	1.167.192,80	1.167.192,80	
DI CUI FONDO CREDITI DI DUBBIA ESIGIBILITA' DI PARTE CORRENTE (**)		18.201.652,74	1.167.192,80	1.167.192,80	
DI CUI FONDO CREDITI DI DUBBIA ESIGIBILITA' IN C/CAPITALE		26.674.106,06	0,00	0,00	

* Non richiedono l'accantonamento al fondo crediti di dubbia esigibilità: a) i trasferimenti da altre Amministrazioni pubbliche e dall'Unione europea; b) i crediti assistiti da fidejussione; c) le entrate tributarie che, sulla base dei nuovi principi contabili, sono accertate per cassa. I principi contabili cui si fa riferimento in questo prospetto sono contenuti nell'allegato n. 2.

** Gli importi della colonna (c) non devono essere inferiori a quelli della colonna (b); se sono superiori le motivazioni della differenza sono indicate nella relazione al bilancio.

*** Il totale generale della colonna (c) corrisponde alla somma dei due capitoli riguardanti il fondo crediti di dubbia esigibilità stanziati nel bilancio. Nel bilancio di previsione il fondo crediti di dubbia esigibilità è articolato in due distri capitoli di spesa: il fondo crediti di dubbia esigibilità riguardante le entrate di dubbia esigibilità del titolo 4 delle entrate (stanziato nel titolo 2 delle spese), e il fondo riguardante tutte le altre entrate (stanziato nel titolo 1 della spesa).

IL CAPOIN AREA
(Rag. Biondi Bronte)



COMPOSIZIONE DELL'ACCANTONAMENTO AL FONDO CREDITI DI DUBBIA ESIGIBILITA*
Esercizio finanziario 2021

TIPOLOGIA	DENOMINAZIONE	STANZIAMENTI DI BILANCIO (a)	ACCANTONAMENTO OBBLIGATORIO AL FONDO(*) (b)	ACCANTONAMENTO EFFETTIVO DI BILANCIO(**) (c)	% di accantonamento al fondo determinata nel rispetto del principio contabile applicato 3.3 (d)=(c/a)
	Entrate correnti di natura tributaria, contributiva e perequativa				
1010100	Tipologia 101: Imposte, tasse e proventi assimilati	5.956.041,65	921.121,36	921.121,36	15,4650
	di cui accertati per cassa sulla base del principio contabile 3.7	2.363.914,65			
	Tipologia 101: Imposte, tasse e proventi assimilati non accertati per cassa	3.592.127,00	921.121,36	921.121,36	25,6430
1010200	Tipologia 102: Tributi destinati al finanziamento della sanità (Solo per regioni)	0,00	0,00	0,00	0,0000
	di cui accertati per cassa sulla base del principio contabile 3.7	0,00			
	Tipologia 102: Tributi destinati al finanziamento della sanità non accertati per cassa	0,00	0,00	0,00	0,0000
1010300	Tipologia 103: Tributi devoluti e regolati alle autonomie speciali (Solo per regioni)	0,00	0,00	0,00	0,0000
	di cui accertati per cassa sulla base del principio contabile 3.7	0,00			
	Tipologia 103: Tributi devoluti e regolati alle autonomie speciali non accertati per cassa	0,00	0,00	0,00	0,0000
1010400	Tipologia 104: Compartecipazioni di tributi	0,00	0,00	0,00	0,0000
1030100	Tipologia 301: Fondi perequativi da Amministrazioni Centrali	1.986.536,21	0,00	0,00	0,0000
1030200	Tipologia 302: Fondi perequativi dalla Regione o Provincia autonoma (Solo per gli Enti locali)	0,00	0,00	0,00	0,0000
1000000	TOTALE TITOLO 1	7.942.577,86	921.121,36	921.121,36	
	Trasferimenti correnti				
2010100	Tipologia 101: Trasferimenti correnti da Amministrazioni pubbliche	3.633.933,73	0,00	0,00	0,0000
2010200	Tipologia 102: Trasferimenti correnti da Famiglie	0,00	0,00	0,00	0,0000
2010300	Tipologia 103: Trasferimenti correnti da Imprese	0,00	0,00	0,00	0,0000
2010400	Tipologia 104: Trasferimenti correnti da Istituzioni Sociali Private	0,00	0,00	0,00	0,0000
2010500	Tipologia 105: Trasferimenti correnti dall'Unione Europea e dal Resto del Mondo	0,00	0,00	0,00	0,0000
	Trasferimenti correnti dall'Unione Europea	0,00	0,00	0,00	0,0000
	Trasferimenti correnti dal Resto del Mondo	0,00	0,00	0,00	0,0000
2000000	TOTALE TITOLO 2	3.633.933,73	0,00	0,00	
	Entrate extratributarie				
3010000	Tipologia 100: Vendita di beni e servizi e proventi derivanti dalla gestione dei beni	5.363.529,10	307.502,64	307.502,64	5,7330
3020000	Tipologia 200: Proventi derivanti dall'attività di controllo e repressione delle irregolarità e degli illeciti	120.920,00	0,00	0,00	0,0000
3030000	Tipologia 300: Interessi attivi	400,00	0,00	0,00	0,0000
3040000	Tipologia 400: Altre entrate da redditi da capitale	0,00	0,00	0,00	0,0000
3050000	Tipologia 500: Rimborsi e altre entrate correnti	648.100,00	0,00	0,00	0,0000
3000000	TOTALE TITOLO 3	6.132.949,10	307.502,64	307.502,64	
	Entrate in conto capitale				
4010000	Tipologia 100: Tributi in conto capitale	0,00	0,00	0,00	0,0000
4020000	Tipologia 200: Contributi agli investimenti	537.094,80	0,00	0,00	0,0000
	Contributi agli investimenti da amministrazioni pubbliche	537.094,80	0,00	0,00	0,0000
	Contributi agli investimenti da UE	0,00	0,00	0,00	0,0000
	Tipologia 200: Contributi agli investimenti al netto dei contributi da PA e da UE	0,00	0,00	0,00	0,0000
4030000	Tipologia 300: Altri trasferimenti in conto capitale	0,00	0,00	0,00	0,0000
	Trasferimenti in conto capitale da amministrazioni pubbliche	0,00	0,00	0,00	0,0000
	Trasferimenti in conto capitale da UE	0,00	0,00	0,00	0,0000
	Tipologia 300: Altri trasferimenti in conto capitale al netto dei trasferimenti da PA e da UE	0,00	0,00	0,00	0,0000
4040000	Tipologia 400: Entrate da alienazione di beni materiali e immateriali	0,00	0,00	0,00	0,0000
4050000	Tipologia 500: Altre entrate in conto capitale	250.000,00	0,00	0,00	0,0000
4000000	TOTALE TITOLO 4	787.094,80	0,00	0,00	
	Entrate da riduzione di attività finanziarie				

COMPOSIZIONE DELL'ACCANTONAMENTO AL FONDO CREDITI DI DUBBIA ESIGIBILITA'*
Esercizio finanziario 2021

TIPOLOGIA	DENOMINAZIONE	STANZIAMENTI DI BILANCIO (a)	ACCANTONAMENTO OBBLIGATORIO AL FONDO(*) (b)	ACCANTONAMENTO EFFETTIVO DI BILANCIO(**) (c)	% di accantonamento al fondo determinata nel rispetto del principio contabile applicato 3,3 (d)=(c/a)
5010000	Tipologia 100: Alienazione di attività finanziarie	0,00	0,00	0,00	0,0000
5020000	Tipologia 200: Riscossione crediti di breve termine	0,00	0,00	0,00	0,0000
5030000	Tipologia 300: Riscossione crediti di medio-lungo termine	0,00	0,00	0,00	0,0000
5040000	Tipologia 400: Altre entrate per riduzione di attività finanziarie	0,00	0,00	0,00	0,0000
5000000	TOTALE TITOLO 5	0,00	0,00	0,00	
TOTALE GENERALE (***)		18.496.555,49	1.228.624,00	1.228.624,00	
DI CUI FONDO CREDITI DI DUBBIA ESIGIBILITA' DI PARTE CORRENTE(†)		17.709.460,69	1.228.624,00	1.228.624,00	
DI CUI FONDO CREDITI DI DUBBIA ESIGIBILITA' IN C/CAPITALE		787.094,80	0,00	0,00	

* Non richiedono l'accantonamento al fondo crediti di dubbia esigibilità i: a) i trasferimenti da altre Amministrazioni pubbliche e dall'Unione europea; b) i crediti assistiti da fidejussione; c) le entrate tributarie che, sulla base dei nuovi principi contabili, sono accertate per cassa. I principi contabili cui si fa riferimento in questo prospetto sono contenuti nell'allegato n. 2.

** Gli importi della colonna (c) non devono essere inferiori a quelli della colonna (b); se sono superiori le motivazioni della differenza sono indicate nella relazione al bilancio.

*** Il totale generale della colonna (c) corrisponde alla somma dei due capitoli riguardanti il fondo crediti di dubbia esigibilità stanziati nel bilancio. Nel bilancio di previsione il fondo crediti di dubbia esigibilità è articolato in due distinti capitoli di spesa: il fondo crediti di dubbia esigibilità riguardante le entrate di dubbia esigibilità del titolo 4 delle entrate (stanziato nel titolo 2 delle spese), e il fondo riguardante tutte le altre entrate (stanziato nel titolo 1 della spesa).

IL CAPO D'AREA
 (Rag. Biagia Benvegna)

COMUNE DI BRONTE (CT)

PROSPETTO DIMOSTRATIVO DEL RISPETTO DEI VINCOLI DI INDEBITAMENTO DEGLI ENTI LOCALI ESERCIZIO 2019

ENTRATE RELATIVE AI PRIMI TRE TITOLI DELLE ENTRATE (rendiconto penultimo anno precedente quello in cui viene prevista l'assunzione dei mutui) ex art. 204, c. 1 del D.L.gs. N. 267/2000		COMPETENZA ANNO 2019	COMPETENZA ANNO 2020	COMPETENZA ANNO 2021
1) Entrate correnti di natura tributaria, contributiva e perequativa (Titolo I)	(+)	8.215.901,55	8.140.966,31	7.942.577,86
2) Trasferimenti correnti (Titolo II)	(+)	5.422.736,25	7.521.845,15	7.387.078,69
3) Entrate extratributarie (Titolo III)	(+)	4.521.868,16	6.272.572,52	6.880.607,47
TOTALE ENTRATE PRIMI TRE TITOLI		18.160.505,96	21.935.383,98	22.210.264,02
SPESA ANNUALE PER RATE MUTUI/OBLIGAZIONI				
Livello massimo di spesa annuale ⁽¹⁾	(+)	1.816.050,60	2.193.538,40	2.221.026,40
Ammontare interessi per mutui, prestiti obbligazionari, aperture di credito e garanzie di cui all'articolo 207 del TUEL autorizzati fino al 31/12/esercizio precedente ⁽²⁾	(-)	172.970,01	172.970,01	172.970,01
Ammontare interessi per mutui, prestiti obbligazionari, aperture di credito e garanzie di cui all'articolo 207 del TUEL autorizzati nell'esercizio in corso	(-)	0,00	0,00	0,00
Contributi erariali in c/interessi su mutui	(+)	0,00	0,00	0,00
Ammontare interessi riguardanti debiti espressamente esclusi dai limiti di indebitamento	(+)	0,00	0,00	0,00
Ammontare disponibile per nuovi interessi		1.643.080,59	2.020.568,39	2.048.056,39
TOTALE DEBITO CONTRATTO				
Debito contratto al 31/12/esercizio precedente	(+)	3.711.950,16	3.451.763,67	3.191.557,18
Debito autorizzato nell'esercizio in corso	(+)	0,00	0,00	0,00
TOTALE DEBITO DELL'ENTE		3.711.950,16	3.451.763,67	3.191.557,18
DEBITO POTENZIALE				
Garanzie principali o sussidiarie prestate dall'Ente a favore di altre Amministrazioni pubbliche e di altri soggetti		0,00	0,00	0,00
di cui, garanzie per le quali è stato costituito accantonamento		0,00	0,00	0,00
Garanzie che concorrono al limite di indebitamento		0,00	0,00	0,00

(1) Per gli enti locali l'importo annuale degli interessi sommato a quello dei mutui precedentemente contratti, a quello dei prestiti obbligazionari precedentemente emessi, a quello delle aperture di credito stipulate ed a quello derivante da garanzie prestate ai sensi dell'articolo 207, al netto dei contributi statali e regionali in conto interessi, non supera il 12 per cento, per l'anno 2011, l'8 per cento, per gli anni dal 2012 al 2014, e il 10 per cento, a decorrere dall'anno 2015, delle entrate relative ai primi tre titoli del rendiconto del penultimo anno precedente quello in cui viene prevista l'assunzione dei mutui. Per gli enti locali di nuova istituzione si fa riferimento, per i primi due anni, ai corrispondenti dati finanziari del bilancio di previsione (art. 204, comma 1, del TUEL).

(2) Con riferimento anche ai finanziamenti imputati contabilmente agli esercizi successivi.



IL CAPO AREA
(Rag. Biagia Bemagna)

COMUNE DI BRONTE(CT)
allegato 1 art.8,c.1DL 24/04/2014,n.66

ALLEGATO I

ENTI IN CONTABILITA' FINANZIARIA SOGGETTI AL DLGS 118/2011
 Regioni, Province autonome, enti regionali e enti locali
 Prospetto di cui all'articolo 8, comma 1, del Decreto Legge 24 aprile 2014, n. 66

Entrate
 Dati previsionali anno 2019

TITOLO TIPOLOGIA	DENOMINAZIONE	COMPETENZA		CASSA	
			di cui GESTIONE SANITARIA (**)		di cui GESTIONE SANITARIA (**)
	Fondo pluriennale vincolato per spese correnti	1.134.845,67			
	Fondo pluriennale vincolato per spese in conto capitale	2.539.049,92			
	Utilizzo Risultato di Amministrazione	20.398,21			
	Fondo di Cassa all'1/1/esercizio di riferimento			5.019.034,31	
TITOLO 1	Entrate correnti di natura tributaria, contributiva e perequativa				
10101	Tipologia 101: Imposte, tasse e proventi assimilati	5.956.041,65		8.320.465,33	
10102	Tipologia 102: Tributi destinati al finanziamento della sanità (solo per le Regioni)	0,00		0,00	
10103	Tipologia 103: Tributi devoluti e regolati alle autonomie speciali (solo per le Regioni)	0,00		0,00	
10104	Tipologia 104: Compartecipazioni di tributi	0,00		0,00	
10301	Tipologia 301: Fondi perequativi da Amministrazioni Centrali	1.986.538,21		1.986.538,21	
10302	Tipologia 302: Fondi perequativi dalla Regione o Provincia autonoma (solo per Enti locali)	0,00		0,00	
10000	Totale TITOLO 1: Entrate correnti di natura tributaria, contributiva e perequativa	7.942.577,86		10.307.001,54	
TITOLO 2	Trasferimenti correnti				
20101	Tipologia 101: Trasferimenti correnti da Amministrazioni pubbliche	7.387.078,69		10.141.433,04	
20102	Tipologia 102: Trasferimenti correnti da Famiglie	0,00		0,00	
20103	Tipologia 103: Trasferimenti correnti da Imprese	0,00		0,00	
20104	Tipologia 104: Trasferimenti correnti da Istituzioni Sociali Private	0,00		0,00	
20105	Tipologia 105: Trasferimenti correnti dall'Unione europea e dal Resto del Mondo	0,00		0,00	
20000	Totale TITOLO 2: Trasferimenti correnti	7.387.078,69		10.141.433,04	
TITOLO 3	Entrate extratributarie				
30100	Tipologia 100: Vendita di beni e servizi e proventi derivanti dalla gestione dei beni	5.638.874,31		6.457.337,29	
30200	Tipologia 200: Proventi derivanti dall'attività di controllo e repressione delle irregolarità e degli illeciti	120.920,00		125.058,40	
30300	Tipologia 300: Interessi attivi	400,00		460,57	
30400	Tipologia 400: Altre entrate da redditi da capitale	0,00		0,00	
30500	Tipologia 500: Rimborsi e altre entrate correnti	1.120.613,16		1.172.084,35	
30000	Totale TITOLO 3: Entrate extratributarie	6.880.807,47		7.754.941,61	

COMUNE DI BRONTE(CT)
allegato 1 art.8,c.1DL 24/04/2014,n.66

TITOLO TIPOLOGIA	DENOMINAZIONE	COMPETENZA		CASSA	
			di cui GESTIONE SANITARIA (**)		di cui GESTIONE SANITARIA (**)
TITOLO 4	Entrate in conto capitale				
40100	Tipologia 100: Tributi in conto capitale	0,00		0,00	
40200	Tipologia 200: Contributi agli investimenti	18.391.848,97		17.337.655,63	
40300	Tipologia 300: Altri trasferimenti in conto capitale	0,00		0,00	
40400	Tipologia 400: Entrate da alienazione di beni materiali e immateriali	2.066.028,15		867.123,30	
40500	Tipologia 500: Altre entrate in conto capitale	250.000,00		257.651,82	
40000	Totale TITOLO 4: Entrate in conto capitale	20.707.877,12		18.462.430,75	
TITOLO 5	Entrate da riduzione di attività finanziarie				
50100	Tipologia 100: Alienazione di attività finanziarie	0,00		0,00	
50200	Tipologia 200: Riscossione di crediti di breve termine	0,00		0,00	
50300	Tipologia 300: Riscossione crediti di medio-lungo termine	0,00		0,00	
50400	Tipologia 400: Altre entrate per riduzione di attività finanziarie	0,00		0,00	
50000	Totale TITOLO 5: Entrate da riduzione di attività finanziarie	0,00		0,00	
TITOLO 6	Accensione prestiti				
60100	Tipologia 100: Emissione di titoli obbligazionari	0,00		0,00	
60200	Tipologia 200: Accensione prestiti a breve termine	0,00		0,00	
60300	Tipologia 300: Accensione mutui e altri finanziamenti a medio lungo termine	0,00		39.431,75	
60400	Tipologia 400: Altre forme di indebitamento	0,00		0,00	
60000	Totale TITOLO 6: Accensione prestiti	0,00		39.431,75	
TITOLO 7	Anticipazioni da istituto tesoriere/cassiere				
70100	Tipologia 100: Anticipazioni da istituto tesoriere/cassiere	6.876.802,98		6.876.802,98	
70000	Totale TITOLO 7: Anticipazioni da istituto tesoriere/cassiere	6.876.802,98		6.876.802,98	
TITOLO 9	Entrate per conto terzi e partite di giro				
90100	Tipologia 100: Entrate per partite di giro	25.702.850,00		25.718.403,81	
90200	Tipologia 200: Entrate per conto terzi	3.165.292,00		3.465.488,02	
90000	Totale TITOLO 9: Entrate per conto terzi e partite di giro	28.868.142,00		29.183.891,83	
TOTALE TITOLI		78.663.286,12		82.765.933,50	
TOTALE GENERALE DELLE ENTRATE		82.357.579,92		87.784.967,81	

(*) I dati previsioni indicano le previsioni di competenza e di cassa (la tabella è predisposta per ciascun esercizio compreso nel bilancio di previsione).

(**) Solo per le Regioni e le Province autonome che adottano il patto della salute.



IL CAPO IV AREA
 (Rag. Biagia Benvegna)
[Handwritten signature]

allegato 1 art.8,c.1DL 24/04/2014,n.66
COMUNE DI BRONTE(CT)

ALLEGATO /

ENTRI IN CONTABILITA' FINANZIARIA SOGGETTI AL DLGS 118/2011

Regioni, Province autonome, enti regionali e enti locali
 Prospetto di cui all'articolo 8, comma 1, del Decreto Legge 24 aprile 2014, n. 66

Entrate

Dati previsionali anno 2020

TIPOLOGIA	DENOMINAZIONE	COMPETENZA		CASSA
		di cui GESTIONE SANITARIA (**)	di cui GESTIONE SANITARIA (**)	
	Fondo pluriennale vincolato per spese correnti	0,00		
	Fondo pluriennale vincolato per spese in conto capitale	2.889,054,27		
	Utilizzo Risultato di Amministrazione			
	Fondo di Cassa all'1/1/esercizio di riferimento			
10101	Entrate correnti di natura tributaria, contributiva e perequativa	0,081,487,65		
10102	Tipologia 102: Tributi destinati al finanziamento della sanità (solo per le Regioni)	0,00		
10103	Tipologia 103: Tributi devoluti e regolati alle autonomie speciali (solo per le Regioni)	0,00		
10104	Tipologia 104: Compartecipazioni di tributi	0,00		
10301	Tipologia 301: Fondi perequativi da Amministrazioni Centrali	1.988,538,21		
10302	Tipologia 302: Fondi perequativi dalla Regione o Provincia autonoma (solo per Enti locali)	0,00		
10000	Totale TITOLO 1: Entrate correnti di natura tributaria, contributiva e perequativa	0,088,023,86		
20101	Tipologia 101: Trasferimenti correnti da Amministrazioni pubbliche	3.658,339,78		
20102	Tipologia 102: Trasferimenti correnti da Famiglie	0,00		
20103	Tipologia 103: Trasferimenti correnti da imprese	0,00		
20104	Tipologia 104: Trasferimenti correnti da istituzioni Sociali Private	0,00		
20105	Tipologia 105: Trasferimenti correnti dall'Unione europea e dal Resto del Mondo	0,00		
20000	Totale TITOLO 2: Trasferimenti correnti	3.658,339,78		
30100	Entrate extratributarie	5.609,529,10		
30100	Tipologia 100: Vendita di beni e servizi e proventi derivanti dalla gestione dei beni	5.609,529,10		
30200	Tipologia 200: Proventi derivanti dall'attività di controllo e repressione delle irregolarità e degli illeciti	120,920,00		
30300	Tipologia 300: Interessi attivi	400,00		
30400	Tipologia 400: Altre entrate da redditi da capitale	0,00		
30500	Tipologia 500: Rimborsi e altre entrate correnti	844,340,00		
30000	Totale TITOLO 3: Entrate extratributarie	6.475,189,10		

COMUNE DI BRONTE(CT)
allegato 1 art.8,c.1DL 24/04/2014,n.66

TITOLO TIPOLOGIA	DENOMINAZIONE	COMPETENZA		CASSA	
			di cui GESTIONE SANITARIA (**)		di cui GESTIONE SANITARIA (**)
TITOLO 4	Entrate in conto capitale				
40100	Tipologia 100: Tributi in conto capitale	0,00			
40200	Tipologia 200: Contributi agli investimenti	25.532.105,05			
40300	Tipologia 300: Altri trasferimenti in conto capitale	0,00			
40400	Tipologia 400: Entrate da alienazione di beni materiali e immateriali	892.000,00			
40500	Tipologia 500: Altre entrate in conto capitale	250.000,00			
40000	Totale TITOLO 4: Entrate in conto capitale	26.674.105,05			
TITOLO 5	Entrate da riduzione di attività finanziarie				
50100	Tipologia 100: Alienazione di attività finanziarie	0,00			
50200	Tipologia 200: Riscossione di crediti di breve termine	0,00			
50300	Tipologia 300: Riscossione crediti di medio-lungo termine	0,00			
50400	Tipologia 400: Altre entrate per riduzione di attività finanziarie	0,00			
50000	Totale TITOLO 5: Entrate da riduzione di attività finanziarie	0,00			
TITOLO 6	Accensione prestiti				
60100	Tipologia 100: Emissione di titoli obbligazionari	0,00			
60200	Tipologia 200: Accensione prestiti a breve termine	0,00			
60300	Tipologia 300: Accensione mutui e altri finanziamenti a medio lungo termine	0,00			
60400	Tipologia 400: Altre forme di indebitamento	0,00			
60000	Totale TITOLO 6: Accensione prestiti	0,00			
TITOLO 7	Anticipazioni da istituto tesoriere/cassiere				
70100	Tipologia 100: Anticipazioni da istituto tesoriere/cassiere	6.876.802,98			
70000	Totale TITOLO 7: Anticipazioni da istituto tesoriere/cassiere	6.876.802,98			
TITOLO 9	Entrate per conto terzi e partite di giro				
90100	Tipologia 100: Entrate per partite di giro	25.702.850,00			
90200	Tipologia 200: Entrate per conto terzi	3.165.292,00			
90000	Totale TITOLO 9: Entrate per conto terzi e partite di giro	28.868.142,00			
TOTALE TITOLI		80.620.602,77			
TOTALE GENERALE DELLE ENTRATE		83.509.657,04			

(*) I dati previsioni indicano le previsioni di competenza e di cassa (la tabella è predisposta per ciascun esercizio compreso nel bilancio di previsione).

(**) Solo per le Regioni e le Province autonome che adottano il patto della salute.



IL CAPO AREA
 (Rag. Biagio Benvegna)

allegato 1 art.8,c.1DL 24/04/2014,n.66
COMUNE DI BRONTE(CT)

ALLEGATO 1

ENTI IN CONTABILITA' FINANZIARIA SOGGETTI AL DLGS 118/2011
 Regioni, Province autonome, enti regionali e enti locali

Prospetto di cui all'articolo 8, comma 1, del Decreto Legge 24 aprile 2014, n. 66

Entrate

Dati previsionali anno 2021

TIPOLOGIA	DENOMINAZIONE	COMPETENZA		CASSA
		di cui GESTIONE	SANTARIA (**)	
				di cui GESTIONE
				SANTARIA (**)
	Fondo pluriennale vincolato per spese correnti	0,00		
	Fondo pluriennale vincolato per spese in conto capitale	0,00		
	Utilizzo Risultato di Amministrazione			
	Fondo di Cassa all'1/1/esercizio di riferimento			
TIPOLO 1	Entrate correnti di natura tributaria, contributiva e perequativa	5.958.041,85		
10101	Tipologia 101: Imposte, tasse e proventi assimilati	0,00		
10102	Tipologia 102: Tributi destinati al finanziamento della sanità (solo per le Regioni)	0,00		
10103	Tipologia 103: Tributi devoluti e regolati alle autonomie speciali (solo per le Regioni)	0,00		
10104	Tipologia 104: Compartecipazioni di tributi	0,00		
10301	Tipologia 301: Fondi perequativi da Amministrazioni Centrali	1.986.536,21		
10302	Tipologia 302: Fondi perequativi dalla Regione o Provincia autonoma (solo per Enti locali)	0,00		
10000	Totale TIPOLO 1: Entrate correnti di natura tributaria, contributiva e perequativa	7.942.577,86		
TIPOLO 2	Trasferimenti correnti	3.633.933,73		
20101	Tipologia 101: Trasferimenti correnti da Amministrazioni pubbliche	0,00		
20102	Tipologia 102: Trasferimenti correnti da Famiglie	0,00		
20103	Tipologia 103: Trasferimenti correnti da Imprese	0,00		
20104	Tipologia 104: Trasferimenti correnti da Istituzioni Sociali Private	0,00		
20105	Tipologia 105: Trasferimenti correnti dall'Unione europea e dal Resto del Mondo	0,00		
20000	Totale TIPOLO 2: Trasferimenti correnti	3.633.933,73		
TIPOLO 3	Entrate extratributarie	5.633.529,10		
30100	Tipologia 100: Vendita di beni e servizi e proventi derivanti dalla gestione dei beni	0,00		
30200	Tipologia 200: Proventi derivanti dall'attività di controllo e repressione delle irregolarità e degli illeciti	120.920,00		
30300	Tipologia 300: Interessi attivi	400,00		
30400	Tipologia 400: Altre entrate da redditi da capitale	0,00		
30500	Tipologia 500: Rimborsi e altre entrate correnti	648.100,00		
30000	Totale TIPOLO 3: Entrate extratributarie	6.132.949,10		

(*) I dati previsionali indicano le previsioni di competenza e di cassa (la tabella è predisposta per ciascun esercizio compreso nel bilancio di previsione). (***) Solo per le Regioni e le Province autonome che adottano il patto della salute.

TITOLO	TITOLO	DENOMINAZIONE	COMPETENZA	CASSA
40000	40000	TITOLO 4: Entrate in conto capitale		
40100	40100	Tipologia 100: Tributi in conto capitale	0,00	0,00
40200	40200	Tipologia 200: Contributi agli investimenti	537.094,80	0,00
40300	40300	Tipologia 300: Altri trasferimenti in conto capitale	0,00	0,00
40400	40400	Tipologia 400: Entrate da alienazione di beni materiali e immateriali	0,00	0,00
40500	40500	Tipologia 500: Altre entrate in conto capitale	250.000,00	0,00
50000	50000	TITOLO 5: Entrate da riduzione di attività finanziarie		
50100	50100	Tipologia 100: Alienazione di attività finanziarie	0,00	0,00
50200	50200	Tipologia 200: Riscossione di crediti di breve termine	0,00	0,00
50300	50300	Tipologia 300: Riscossione crediti di medio-lungo termine	0,00	0,00
50400	50400	Tipologia 400: Altre entrate per riduzione di attività finanziarie	0,00	0,00
60000	60000	TITOLO 6: Accensione prestiti		
60100	60100	Tipologia 100: Emissione di titoli obbligazionari	0,00	0,00
60200	60200	Tipologia 200: Accensione prestiti a breve termine	0,00	0,00
60300	60300	Tipologia 300: Accensione mutui e altri finanziamenti a medio lungo termine	0,00	0,00
60400	60400	Tipologia 400: Altre forme di indebitamento	0,00	0,00
70000	70000	TITOLO 7: Anticipazioni da istituto tesoriere/cassiere		
70100	70100	Tipologia 100: Anticipazioni da istituto tesoriere/cassiere	6.876.802,98	0,00
70000	70000	TITOLO 7: Anticipazioni da istituto tesoriere/cassiere	6.876.802,98	0,00
90000	90000	TITOLO 9: Entrate per conto terzi e partite di giro		
90100	90100	Tipologia 100: Entrate per partite di giro	25.702.850,00	0,00
90200	90200	Tipologia 200: Entrate per conto terzi	3.165.292,00	0,00
90000	90000	TITOLO 9: Entrate per conto terzi e partite di giro	28.868.142,00	0,00
TOTALE TITOLI			54.241.500,47	0,00
TOTALE GENERALE DELLE ENTRATE			54.241.500,47	0,00

COMUNE DI BRONTE(CT)
 Allegato 1 art.8,c.1DL 24/04/2014,n.66

ENTI IN CONTABILITA' FINANZIARIA SOGGETTI AL DLGS 118/2011

Regione, Province autonome, enti regionali e enti locali
 Progetto di cui all'articolo 8, comma 1, del Decreto Legge 24 aprile 2014, n. 66

Spese (missioni da 1 a 5)
 Dall'esercizio all'anno 2019

Missions / MISSIONI	RIPIANO DISAVANZO NELL'ESERCIZIO		1		2		3		4		5	
	Competenza	pluriennale vincolato	Competenza	pluriennale vincolato	Competenza	pluriennale vincolato	Competenza	pluriennale vincolato	Competenza	pluriennale vincolato	Competenza	pluriennale vincolato
101	4.337.668,95	0,00	4.644.337,67	0,00	0,00	0,00	450.553,00	0,00	158.142,00	158.806,85	18.382,00	18.422,05
102	269.858,27	0,00	338.700,45	0,00	0,00	0,00	31.671,00	0,00	10.533,00	10.533,00	1.226,00	1.226,00
103	800.691,62	0,00	1.310.547,67	50.921,00	0,00	0,00	41.535,00	0,00	524.904,75	641.546,60	18.950,00	27.177,14
104	461.015,86	0,00	506.076,67	0,00	0,00	0,00	25.400,00	0,00	562.070,00	925.596,25	7.500,00	15.500,00
105	0,00	0,00	0,00	0,00	0,00	0,00	0,00	0,00	0,00	0,00	0,00	0,00
106	0,00	0,00	0,00	0,00	0,00	0,00	0,00	0,00	0,00	0,00	0,00	0,00
107	105.704,00	0,00	105.704,00	0,00	0,00	0,00	0,00	0,00	0,00	0,00	0,00	0,00
108	0,00	0,00	0,00	0,00	0,00	0,00	0,00	0,00	0,00	0,00	0,00	0,00
109	10.679,00	0,00	10.679,00	0,00	0,00	0,00	200,00	0,00	7.466,43	16.276,00	0,00	8.162,57
110	1.579.307,45	0,00	1.529.333,10	0,00	0,00	0,00	5.500,00	0,00	16.190,00	16.276,00	0,00	0,00
100	7.644.945,05	0,00	8.341.373,71	50.921,00	0,00	0,00	554.659,00	0,00	1.772.549,75	1.752.758,70	45.964,00	70.508,36
TITOLO 2 - Spese in conto capitale	0,00	0,00	0,00	0,00	0,00	0,00	0,00	0,00	0,00	0,00	0,00	0,00
201	Investimenti fissi lordi e acquisto di terreni	0,00	928.326,25	0,00	0,00	0,00	3.200,00	0,00	847.303,23	1.123.340,45	1.595.755,84	1.596.282,27
202	Tributi in conto capitale a carico dell'ente	0,00	0,00	0,00	0,00	0,00	0,00	0,00	0,00	0,00	0,00	0,00
203	Contributi agli investimenti	0,00	0,00	0,00	0,00	0,00	0,00	0,00	0,00	0,00	0,00	0,00
204	Altre trasferimenti in conto capitale	0,00	61.004,02	0,00	0,00	0,00	0,00	0,00	0,00	0,00	0,00	0,00
205	Altre spese in conto capitale	0,00	0,00	0,00	0,00	0,00	0,00	0,00	0,00	0,00	0,00	0,00
200	Totale TITOLO 2	673.907,64	969.340,27	0,00	0,00	0,00	3.200,00	0,00	847.303,23	1.123.340,45	1.595.755,84	1.596.282,27
TITOLO 3 - Spese per incremento di attività finanziarie	0,00	0,00	0,00	0,00	0,00	0,00	0,00	0,00	0,00	0,00	0,00	0,00
301	Acquisizioni di attività finanziarie	0,00	0,00	0,00	0,00	0,00	0,00	0,00	0,00	0,00	0,00	0,00
302	Concessione crediti di breve termine	0,00	0,00	0,00	0,00	0,00	0,00	0,00	0,00	0,00	0,00	0,00
303	Concessione crediti di medio-lungo termine	0,00	0,00	0,00	0,00	0,00	0,00	0,00	0,00	0,00	0,00	0,00
304	Altre spese per incremento di attività finanziarie	0,00	0,00	0,00	0,00	0,00	0,00	0,00	0,00	0,00	0,00	0,00
300	Totale TITOLO 3	0,00	0,00	0,00	0,00	0,00	0,00	0,00	0,00	0,00	0,00	0,00
TITOLO 4 - Rimborso di prestiti	0,00	0,00	0,00	0,00	0,00	0,00	0,00	0,00	0,00	0,00	0,00	0,00
401	Rimborso di titoli obbligazionari	0,00	0,00	0,00	0,00	0,00	0,00	0,00	0,00	0,00	0,00	0,00
402	Rimborso prestiti a breve termine	0,00	0,00	0,00	0,00	0,00	0,00	0,00	0,00	0,00	0,00	0,00
403	Rimborso mutui e altre forme di indebitamento a medio lungo termine	0,00	0,00	0,00	0,00	0,00	0,00	0,00	0,00	0,00	0,00	0,00
404	Rimborso di altre forme di indebitamento	0,00	0,00	0,00	0,00	0,00	0,00	0,00	0,00	0,00	0,00	0,00
405	Fondi per rimborsi prestiti	0,00	0,00	0,00	0,00	0,00	0,00	0,00	0,00	0,00	0,00	0,00
400	Totale TITOLO 4	0,00	0,00	0,00	0,00	0,00	0,00	0,00	0,00	0,00	0,00	0,00
TITOLO 5 - Chiusura Anticipazioni ricevute da bilancio tesoriere/cassiere	0,00	0,00	0,00	0,00	0,00	0,00	0,00	0,00	0,00	0,00	0,00	0,00
501	Chiusura Anticipazioni ricevute da bilancio tesoriere/cassiere	0,00	0,00	0,00	0,00	0,00	0,00	0,00	0,00	0,00	0,00	0,00
500	Totale TITOLO 5	0,00	0,00	0,00	0,00	0,00	0,00	0,00	0,00	0,00	0,00	0,00
TITOLO 7 - Uscite per conto terzi e partite di giro	0,00	0,00	0,00	0,00	0,00	0,00	0,00	0,00	0,00	0,00	0,00	0,00
701	TITOLO 7 - Uscite per conto terzi e partite di giro	0,00	0,00	0,00	0,00	0,00	0,00	0,00	0,00	0,00	0,00	0,00
702	Uscite per conto terzi	0,00	0,00	0,00	0,00	0,00	0,00	0,00	0,00	0,00	0,00	0,00
700	Totale TITOLO 7	0,00	0,00	0,00	0,00	0,00	0,00	0,00	0,00	0,00	0,00	0,00
TOTALE MISSIONI - TOTALE GENERALE DELLE SPESE	8.318.852,99	0,00	9.530.713,99	50.921,00	0,00	0,00	68.523,61	0,00	587.216,51	2.119.852,98	1.641.723,84	1.666.790,63

(*) I dati indicano le previsioni di competenza e di cassa (la tabella è predisposta per ciascun esercizio compreso nel bilancio di previsione).

COMUNE DI BRONTE(CT)
 Allegato 1 art.8,c.1DL 24/04/2014,n.66

ENTRINI CONTABILITA' FINANZIARIA SOGGETTI AL DLGS 118/2011
 Regione, Province autonome, enti regionali e enti locali
 Progetto di cui all'articolo 8, comma 1, del Decreto Legge 24 aprile 2014, n. 66

Spese (missioni da 6 a 10)
 Dati previsionali anno 2019

TITOLO E MACROAGGREGATI DI SPESA	TITOLO 1 - Spese correnti	TITOLO 2 - Spese in conto capitale	TITOLO 3 - Spese per incremento di attività finanziarie	TITOLO 4 - Rimborso di prestiti	TITOLO 5 - Chiusura Anticipazioni ricevute da istituto tesoreria/cassaforte	RIPIANO DISAVANZO NELL'ESERCIZIO		TITOLO 6 - Politiche giovanili, sport e tempo libero	Turismo	Aspetto del territorio ed edilizia abitativa	Sviluppo sostenibile e tutela del territorio e dell'ambiente	Trasporti e diritto alla mobilità	Competenza		Cassa		
						Competenza							Competenza			Competenza	
						di cui fondo pluriennale vincolato	di cui fondo pluriennale vincolato						di cui fondo pluriennale vincolato	di cui fondo pluriennale vincolato		di cui fondo pluriennale vincolato	di cui fondo pluriennale vincolato
101	Renditi da lavoro dipendente																
102	Imposte e tasse a carico dell'ente																
103	Acquisto di beni e servizi	16.000,00	18.921,56	108.150,00	0,00	0,00	0,00	0,00	0,00	6.267,00	4.476,13	850,00	0,00	850,00	802.946,04	850,00	
104	Trasferimenti di tributi (solo per le Regioni)	2.300,00	4.300,00	7.600,00	0,00	0,00	0,00	0,00	0,00	38.200,00	734.307,94	200,00	0,00	200,00	802.946,04	850,00	
105	Trasferimenti di tributi (solo per le Regioni)	0,00	0,00	0,00	0,00	0,00	0,00	0,00	0,00	0,00	0,00	0,00	0,00	0,00	0,00	0,00	
106	Fondi perequativi (solo per le Regioni)	0,00	0,00	0,00	0,00	0,00	0,00	0,00	0,00	0,00	0,00	0,00	0,00	0,00	0,00	0,00	
107	Interessi passivi	17.032,00	17.032,00	0,00	0,00	0,00	0,00	0,00	0,00	0,00	0,00	0,00	0,00	0,00	30.723,00	0,00	
108	Altre spese per redditi da capitale	0,00	0,00	0,00	0,00	0,00	0,00	0,00	0,00	0,00	0,00	0,00	0,00	0,00	0,00	0,00	
109	Rimborsi passivi correttivi delle entrate	0,00	0,00	0,00	0,00	0,00	0,00	0,00	0,00	0,00	0,00	0,00	0,00	0,00	0,00	0,00	
110	Altre spese correnti	0,00	0,00	0,00	0,00	0,00	0,00	0,00	0,00	2.749,79	1.188.743,72	12.020,00	0,00	12.020,00	75.422,94	0,00	
100	Totale TITOLO 1	35.312,00	41.253,56	115.350,00	0,00	0,00	0,00	0,00	0,00	143.823,66	5.139.958,19	746.188,00	0,00	746.188,00	917.441,98	0,00	
201	TITOLO 2 - Spese in conto capitale																
202	Tributi in conto capitale a carico dell'ente	0,00	0,00	0,00	0,00	0,00	0,00	0,00	0,00	4.252.607,81	1.309.856,42	0,00	0,00	0,00	9.053.853,74	0,00	
203	Investimenti fissi lordi e acquisto di terreni	941.505,43	1.120.474,15	1.921.559,64	1.777.411,45	0,00	0,00	0,00	0,00	3.387.072,64	1.309.856,42	0,00	0,00	0,00	9.053.853,74	0,00	
204	Contributi agli investimenti	0,00	0,00	0,00	0,00	0,00	0,00	0,00	0,00	0,00	0,00	0,00	0,00	0,00	0,00	0,00	
205	Altri trasferimenti in conto capitale	0,00	0,00	0,00	0,00	0,00	0,00	0,00	0,00	0,00	0,00	0,00	0,00	0,00	0,00	0,00	
206	Altre spese in conto capitale	0,00	0,00	0,00	0,00	0,00	0,00	0,00	0,00	0,00	0,00	0,00	0,00	0,00	0,00	0,00	
200	Totale TITOLO 2	941.505,43	1.120.474,15	1.921.559,64	1.777.411,45	0,00	0,00	0,00	0,00	4.252.607,81	1.309.856,42	0,00	0,00	0,00	9.053.853,74	0,00	
301	Acquisizioni di attività finanziarie	0,00	0,00	0,00	0,00	0,00	0,00	0,00	0,00	0,00	0,00	0,00	0,00	0,00	0,00	0,00	
302	Concessione crediti di breve termine	0,00	0,00	0,00	0,00	0,00	0,00	0,00	0,00	0,00	0,00	0,00	0,00	0,00	0,00	0,00	
303	Concessione crediti di medio-lungo termine	0,00	0,00	0,00	0,00	0,00	0,00	0,00	0,00	0,00	0,00	0,00	0,00	0,00	0,00	0,00	
304	Altre spese per incremento di attività finanziarie	0,00	0,00	0,00	0,00	0,00	0,00	0,00	0,00	0,00	0,00	0,00	0,00	0,00	0,00	0,00	
300	Totale TITOLO 3	0,00	0,00	0,00	0,00	0,00	0,00	0,00	0,00	0,00	0,00	0,00	0,00	0,00	0,00	0,00	
401	Rimborso di titoli obbligazionari	0,00	0,00	0,00	0,00	0,00	0,00	0,00	0,00	0,00	0,00	0,00	0,00	0,00	0,00	0,00	
402	Rimborso prestiti a breve termine	0,00	0,00	0,00	0,00	0,00	0,00	0,00	0,00	0,00	0,00	0,00	0,00	0,00	0,00	0,00	
403	Rimborso mutui e altri finanziamenti a medio lungo termine	0,00	0,00	0,00	0,00	0,00	0,00	0,00	0,00	0,00	0,00	0,00	0,00	0,00	0,00	0,00	
404	Rimborso di altre forme di indebitamento	0,00	0,00	0,00	0,00	0,00	0,00	0,00	0,00	0,00	0,00	0,00	0,00	0,00	0,00	0,00	
405	Fondi per rimborsi prestiti	0,00	0,00	0,00	0,00	0,00	0,00	0,00	0,00	0,00	0,00	0,00	0,00	0,00	0,00	0,00	
400	Totale TITOLO 4	0,00	0,00	0,00	0,00	0,00	0,00	0,00	0,00	0,00	0,00	0,00	0,00	0,00	0,00	0,00	
501	Chiusura Anticipazioni ricevute da istituto tesoreria/cassaforte	0,00	0,00	0,00	0,00	0,00	0,00	0,00	0,00	0,00	0,00	0,00	0,00	0,00	0,00	0,00	
500	Totale TITOLO 5	0,00	0,00	0,00	0,00	0,00	0,00	0,00	0,00	0,00	0,00	0,00	0,00	0,00	0,00	0,00	
701	TITOLO 7 - Uscite per conto terzi e partite di giro	0,00	0,00	0,00	0,00	0,00	0,00	0,00	0,00	0,00	0,00	0,00	0,00	0,00	0,00	0,00	
702	Uscite per conto terzi	0,00	0,00	0,00	0,00	0,00	0,00	0,00	0,00	0,00	0,00	0,00	0,00	0,00	0,00	0,00	
700	Totale TITOLO 7	0,00	0,00	0,00	0,00	0,00	0,00	0,00	0,00	0,00	0,00	0,00	0,00	0,00	0,00	0,00	
TOTALE MISSIONI - TOTALE GENERALE DELLE SPESA		976.837,43	1.161.727,71	1.892.761,45	2.057.630,78	3.530.896,30	4.402.476,26	6.449.814,61	0,00	4.402.476,26	12.477.663,19	2.889.054,27	9.970.995,72	0,00	9.970.995,72	0,00	

(* I dati indicano le previsioni di competenza e di cassa (la tabella è predisposta per ciascun esercizio compreso nel bilancio di previsione)

COMUNE DI BRONTE(CT)
Allegato 1 art.8,c.1DL 24/04/2014,n.66

ENTI IN CONTABILITA' FINANZIARIA SOGGETTI AL DLGS 118/2011
 Regioni, Province autonome, enti regionali e enti locali
 Prospetto di cui all'articolo 8, comma 1, del Decreto Legge 24 aprile 2014, n. 66

Spese (missioni da 16 a 20)
 Dati previsionali anno 2019

TITOLI E MACROAGGREGATI DI SPESA	16			17			18			19			20		
	Agricoltura, politiche agroalimentari e pesca			Energia e diversificazione delle fonti energetiche			Relazioni con le altre autonomie territoriali e locali			Relazioni internazionali			Fondi e accantonamenti		
	Competenza		Cassa	Competenza		Cassa	Competenza		Cassa	Competenza		Cassa	Competenza		Cassa
		di cui fondo pluriennale vincolato			di cui fondo pluriennale vincolato			di cui fondo pluriennale vincolato			di cui fondo pluriennale vincolato			di cui fondo pluriennale vincolato	
RIPIANO DISAVANZO NELL'ESERCIZIO															
TITOLO 1 - Spese correnti															
101 Redditi da lavoro dipendente	0,00	0,00	0,00	0,00	0,00	0,00	0,00	0,00	0,00	0,00	0,00	0,00	0,00	0,00	0,00
102 Imposte e tasse a carico dell'ente	0,00	0,00	0,00	0,00	0,00	0,00	0,00	0,00	0,00	0,00	0,00	0,00	0,00	0,00	0,00
103 Acquisto di beni e servizi	300,00	0,00	360,18	0,00	0,00	0,00	0,00	0,00	0,00	0,00	0,00	0,00	0,00	0,00	0,00
104 Trasferimenti correnti	2.000,00	0,00	2.345,00	0,00	0,00	0,00	0,00	0,00	0,00	0,00	0,00	0,00	0,00	0,00	0,00
105 Trasferimenti di tributi (solo per le Regioni)	0,00	0,00	0,00	0,00	0,00	0,00	0,00	0,00	0,00	0,00	0,00	0,00	0,00	0,00	0,00
106 Fondi perequativi (solo per le Regioni)	0,00	0,00	0,00	0,00	0,00	0,00	0,00	0,00	0,00	0,00	0,00	0,00	0,00	0,00	0,00
107 Interessi passivi	0,00	0,00	0,00	0,00	0,00	0,00	0,00	0,00	0,00	0,00	0,00	0,00	0,00	0,00	0,00
108 Altre spese per redditi da capitale	0,00	0,00	0,00	0,00	0,00	0,00	0,00	0,00	0,00	0,00	0,00	0,00	0,00	0,00	0,00
109 Rimborsi e poste correttive delle entrate	0,00	0,00	0,00	0,00	0,00	0,00	0,00	0,00	0,00	0,00	0,00	0,00	0,00	0,00	0,00
110 Altre spese correnti	0,00	0,00	0,00	0,00	0,00	0,00	0,00	0,00	0,00	0,00	0,00	0,00	1.211.993,01	0,00	257.764,54
Totale TITOLO 1	2.300,00	0,00	2.705,18	0,00	0,00	0,00	0,00	0,00	0,00	0,00	0,00	0,00	1.211.993,01	0,00	257.764,54
TITOLO 2 - Spese in conto capitale															
201 Tributi in conto capitale a carico dell'ente	0,00	0,00	0,00	0,00	0,00	0,00	0,00	0,00	0,00	0,00	0,00	0,00	0,00	0,00	0,00
202 Investimenti fissi lordi e acquisto di terreni	0,00	0,00	0,00	0,00	0,00	0,00	0,00	0,00	0,00	0,00	0,00	0,00	0,00	0,00	0,00
203 Contributi agli investimenti	0,00	0,00	0,00	0,00	0,00	0,00	0,00	0,00	0,00	0,00	0,00	0,00	0,00	0,00	0,00
204 Altri trasferimenti in conto capitale	0,00	0,00	0,00	0,00	0,00	0,00	0,00	0,00	0,00	0,00	0,00	0,00	0,00	0,00	0,00
205 Altre spese in conto capitale	0,00	0,00	0,00	0,00	0,00	0,00	0,00	0,00	0,00	0,00	0,00	0,00	0,00	0,00	0,00
Totale TITOLO 2	0,00	0,00	0,00	0,00	0,00	0,00	0,00	0,00	0,00	0,00	0,00	0,00	0,00	0,00	0,00
TITOLO 3 - Spese per incremento di attività finanziarie															
301 Acquisizioni di attività finanziarie	0,00	0,00	0,00	0,00	0,00	0,00	0,00	0,00	0,00	0,00	0,00	0,00	0,00	0,00	0,00
302 Concessione crediti di breve termine	0,00	0,00	0,00	0,00	0,00	0,00	0,00	0,00	0,00	0,00	0,00	0,00	0,00	0,00	0,00
303 Concessione crediti di medio-lungo termine	0,00	0,00	0,00	0,00	0,00	0,00	0,00	0,00	0,00	0,00	0,00	0,00	0,00	0,00	0,00
304 Altre spese per incremento di attività finanziarie	0,00	0,00	0,00	0,00	0,00	0,00	0,00	0,00	0,00	0,00	0,00	0,00	0,00	0,00	0,00
Totale TITOLO 3	0,00	0,00	0,00	0,00	0,00	0,00	0,00	0,00	0,00	0,00	0,00	0,00	0,00	0,00	0,00
TITOLO 4 - Rimborso di prestiti															
401 Rimborso di titoli obbligazionari	0,00	0,00	0,00	0,00	0,00	0,00	0,00	0,00	0,00	0,00	0,00	0,00	0,00	0,00	0,00
402 Rimborso prestiti a breve termine	0,00	0,00	0,00	0,00	0,00	0,00	0,00	0,00	0,00	0,00	0,00	0,00	0,00	0,00	0,00
403 Rimborso mutui e altri finanziamenti a medio lungo termine	0,00	0,00	0,00	0,00	0,00	0,00	0,00	0,00	0,00	0,00	0,00	0,00	0,00	0,00	0,00
404 Rimborso di altre forme di indebitamento	0,00	0,00	0,00	0,00	0,00	0,00	0,00	0,00	0,00	0,00	0,00	0,00	0,00	0,00	0,00
405 Fondi per rimborsi prestiti	0,00	0,00	0,00	0,00	0,00	0,00	0,00	0,00	0,00	0,00	0,00	0,00	0,00	0,00	0,00
Totale TITOLO 4	0,00	0,00	0,00	0,00	0,00	0,00	0,00	0,00	0,00	0,00	0,00	0,00	0,00	0,00	0,00
TITOLO 5 - Chiusura Anticipazioni ricevute da istituto tesoriere/cassiere															
501 Chiusura Anticipazioni ricevute da istituto tesoriere/cassiere	0,00	0,00	0,00	0,00	0,00	0,00	0,00	0,00	0,00	0,00	0,00	0,00	0,00	0,00	0,00
Totale TITOLO 5	0,00	0,00	0,00	0,00	0,00	0,00	0,00	0,00	0,00	0,00	0,00	0,00	0,00	0,00	0,00
TITOLO 7 - Uscite per conto terzi e partite di giro															
701 Uscite per partite di giro	0,00	0,00	0,00	0,00	0,00	0,00	0,00	0,00	0,00	0,00	0,00	0,00	0,00	0,00	0,00
702 Uscite per conto terzi	0,00	0,00	0,00	0,00	0,00	0,00	0,00	0,00	0,00	0,00	0,00	0,00	0,00	0,00	0,00
Totale TITOLO 7	0,00	0,00	0,00	0,00	0,00	0,00	0,00	0,00	0,00	0,00	0,00	0,00	0,00	0,00	0,00
TOTALE MISSIONI - TOTALE GENERALE DELLE SPESE	2.300,00	0,00	2.705,18	0,00	0,00	0,00	0,00	0,00	0,00	0,00	0,00	0,00	1.211.993,01	0,00	257.764,54

(*) I dati indicano le previsioni di competenza e di cassa (la tabella è predisposta per ciascun esercizio compresa nel bilancio di previsione).

COMUNE DI BRONTE(CT)
Allegato 1 art.8,c.1DL 24/04/2014,n.66

ENTI IN CONTABILITÀ FINANZIARIA SOGGETTI AL DLGS 118/2011
Regioni, Province autonome, enti regionali e enti locali
Prospetto di cui all'articolo 8, comma 1, del Decreto Legge 24 aprile 2014, n. 66

Spese (missioni da 50 a 99 e ripiano disavanzo)
Dati previsionali anno 2019

	50		60		99		Ripiano disavanzo	Totale generale delle spese		
	Debito pubblico		Anticipazioni finanziarie		Servizi per conto terzi			Competenza	Cassa	
	di cui fondo pluriennale vincolato	Cassa	di cui fondo pluriennale vincolato	Cassa	di cui fondo pluriennale vincolato	Cassa			di cui fondo pluriennale vincolato	Cassa
TITOLO 1 - Spese correnti	0,00	0,00	0,00	0,00	0,00	0,00	0,00	0,00	0,00	
101 Redditi da lavoro dipendente	0,00	0,00	0,00	0,00	0,00	0,00	5.788.424,51	0,00	6.707.514,19	
102 Imposte e tasse a carico dell'ente	0,00	0,00	0,00	0,00	0,00	0,00	334.633,56	0,00	478.095,49	
103 Acquisto di beni e servizi	0,00	0,00	0,00	0,00	0,00	0,00	1.548.409,80	0,00	14.467.071,18	
104 Trasferimenti correnti	0,00	0,00	0,00	0,00	0,00	0,00	2.435.596,28	0,00	3.778.260,00	
105 Trasferimenti di tributi (solo per le Regioni)	0,00	0,00	0,00	0,00	0,00	0,00	0,00	0,00	0,00	
106 Fondi perequativi (solo per le Regioni)	0,00	0,00	0,00	0,00	0,00	0,00	179.773,00	0,00	179.773,00	
107 Interessi passivi	0,00	0,00	0,00	0,00	0,00	0,00	0,00	0,00	0,00	
108 Altre spese per redditi da capitale	0,00	0,00	0,00	0,00	0,00	0,00	14.029,00	0,00	15.878,79	
109 Rimborsi e quote correntive delle entrate	0,00	0,00	0,00	0,00	0,00	0,00	3.146.845,03	0,00	3.145.958,48	
110 Altre spese correnti	0,00	0,00	0,00	0,00	0,00	0,00	23.422.741,28	0,00	28.154.587,13	
Totale TITOLO 1	0,00	0,00	0,00	0,00	0,00	0,00	49,90	49,90	0,00	
TITOLO 2 - Spese in conto capitale	0,00	0,00	0,00	0,00	0,00	0,00	0,00	0,00	0,00	
201 Tributi in conto capitale a carico dell'ente	0,00	0,00	0,00	0,00	0,00	0,00	19.970.541,47	0,00	22.404.053,20	
202 Investimenti fissi lordi e acquisto di terreni	0,00	0,00	0,00	0,00	0,00	0,00	0,00	0,00	0,00	
203 Contributi agli investimenti	0,00	0,00	0,00	0,00	0,00	0,00	0,00	0,00	0,00	
204 Altri trasferimenti in conto capitale	0,00	0,00	0,00	0,00	0,00	0,00	2.889.054,27	0,00	61.004,02	
205 Altre spese in conto capitale	0,00	0,00	0,00	0,00	0,00	0,00	22.259.455,74	2.889.054,27	22.465.857,22	
Totale TITOLO 2	0,00	0,00	0,00	0,00	0,00	0,00	49,90	49,90	0,00	
TITOLO 3 - Spese per incremento di attività finanziarie	0,00	0,00	0,00	0,00	0,00	0,00	0,00	0,00	0,00	
301 Acquisizioni di attività finanziarie	0,00	0,00	0,00	0,00	0,00	0,00	0,00	0,00	0,00	
302 Concessione crediti di breve termine	0,00	0,00	0,00	0,00	0,00	0,00	0,00	0,00	0,00	
303 Concessione crediti di medio-lungo termine	0,00	0,00	0,00	0,00	0,00	0,00	0,00	0,00	0,00	
304 Altre spese per incremento di attività finanziarie	0,00	0,00	0,00	0,00	0,00	0,00	0,00	0,00	0,00	
Totale TITOLO 3	0,00	0,00	0,00	0,00	0,00	0,00	0,00	0,00	0,00	
TITOLO 4 - Rimborsi di prestiti	0,00	0,00	0,00	0,00	0,00	0,00	0,00	0,00	0,00	
401 Rimborsi di titoli obbligazionari	0,00	0,00	0,00	0,00	0,00	0,00	0,00	0,00	0,00	
402 Rimborsi prestiti a breve termine	0,00	0,00	0,00	0,00	0,00	0,00	260.198,00	0,00	260.198,00	
403 Rimborsi mutui e altri finanziamenti a medio lungo termine	0,00	0,00	0,00	0,00	0,00	0,00	0,00	0,00	0,00	
404 Rimborsi di altre forme di finanziamento	0,00	0,00	0,00	0,00	0,00	0,00	0,00	0,00	0,00	
405 Fondi per rimborsi prestiti	0,00	0,00	0,00	0,00	0,00	0,00	260.198,00	0,00	260.198,00	
Totale TITOLO 4	0,00	0,00	0,00	0,00	0,00	0,00	49,90	49,90	0,00	
TITOLO 5 - Chiusura Anticipazioni ricevute da istituto tesoriere/cassiere	0,00	0,00	0,00	0,00	0,00	0,00	6.878.802,98	0,00	6.878.802,98	
501 Chiusura Anticipazioni ricevute da istituto tesoriere/cassiere	0,00	0,00	0,00	0,00	0,00	0,00	6.878.802,98	0,00	6.878.802,98	
Totale TITOLO 5	0,00	0,00	0,00	0,00	0,00	0,00	49,90	49,90	0,00	
TITOLO 7 - Uscite per conto terzi e partite di giro	0,00	0,00	0,00	0,00	0,00	0,00	25.702.650,00	0,00	25.778.726,53	
701 Uscite per partite di giro	0,00	0,00	0,00	0,00	0,00	0,00	1.765.282,00	0,00	4.292.675,95	
702 Uscite per conto terzi	0,00	0,00	0,00	0,00	0,00	0,00	24.048.142,00	0,00	26.822.402,48	
Totale TITOLO 7	0,00	0,00	0,00	0,00	0,00	0,00	49,90	49,90	0,00	
TOTALE MISSIONI - TOTALE GENERALE DELLE SPESE	260.198,00	0,00	260.198,00	6.878.802,98	28.088.142,00	30.822.402,48	0,00	82.337.579,92	2.889.054,27	87.146.781,19

(*) I dati indicano le previsioni di competenza e di cassa (la tabella è predisposta per ciascun esercizio compreso nel bilancio di previsioni).



IL CAPOPIÙ AREA
(Rag. Biagio Benigno)

COMUNE DI BRONTE(CT)

Allegato 1 art.8,c.1DL 24/04/2014,n.66

ENTI IN CONTABILITA' FINANZIARIA SOGGETTI AL DLGS 118/2011
Regioni, Province autonome, enti regionali e enti locali
Prospetto di cui all'articolo 8, comma 1, del Decreto Legge 24 aprile 2014, n. 66

Spese (missioni da 1 a 5)
Dati previsionali anno 2020

TITOLI E MACROAGGREGATI DI SPESA / MISSIONI	1		2		3		4		5	
	Servizi istituzionali, generali e di gestione		Giustizia		Ordine pubblico e sicurezza		Istruzione e diritto allo studio		Tutela e valorizzazione dei beni e delle attività culturali	
	Competenza	Cassa	Competenza	Cassa	Competenza	Cassa	Competenza	Cassa	Competenza	Cassa
			di cui fondo pluriennale vincolato				di cui fondo pluriennale vincolato			
RIPIANO DISAVANZO NELL'ESERCIZIO										
TITOLO 1 - Spese correnti										
101 Redditi da lavoro dipendente	4.043.058,04	0,00	0,00	0,00	364.960,66	0,00	158.142,00	0,00	18.392,00	0,00
102 Imposte e tasse a carico dell'ente	257.268,29	0,00	0,00	0,00	25.992,30	0,00	10.533,00	0,00	1.226,00	0,00
103 Acquisto di beni e servizi	890.953,89	0,00	50.921,00	0,00	37.885,00	0,00	497.573,90	0,00	18.850,00	0,00
104 Trasferimenti correnti	461.015,86	0,00	0,00	0,00	25.400,00	0,00	562.370,00	0,00	7.500,00	0,00
105 Trasferimenti di tributi (solo per le Regioni)	0,00	0,00	0,00	0,00	0,00	0,00	0,00	0,00	0,00	0,00
106 Fondi perequativi (solo per le Regioni)	0,00	0,00	0,00	0,00	0,00	0,00	0,00	0,00	0,00	0,00
107 Interessi passivi	105.704,00	0,00	0,00	0,00	0,00	0,00	0,00	0,00	0,00	0,00
108 Altre spese per redditi da capitale	0,00	0,00	0,00	0,00	0,00	0,00	0,00	0,00	0,00	0,00
109 Rimborsi e poste correttive delle entrate	7.679,00	0,00	0,00	0,00	200,00	0,00	0,00	0,00	0,00	0,00
110 Altre spese correnti	1.307.856,00	0,00	0,00	0,00	5.500,00	0,00	11.700,00	0,00	0,00	0,00
100 Totale TITOLO 1	7.073.535,08	0,00	50.921,00	0,00	459.937,96	0,00	1.239.718,90	0,00	45.968,00	0,00
TITOLO 2 - Spese in conto capitale										
201 Tributi in conto capitale a carico dell'ente	0,00	0,00	0,00	0,00	0,00	0,00	0,00	0,00	0,00	0,00
202 Investimenti fissi lordi e acquisto di terreni	955.000,00	0,00	0,00	0,00	0,00	0,00	4.755.000,00	0,00	34.850,15	0,00
203 Contributi agli investimenti	0,00	0,00	0,00	0,00	0,00	0,00	0,00	0,00	0,00	0,00
204 Altri trasferimenti in conto capitale	0,00	0,00	0,00	0,00	0,00	0,00	0,00	0,00	0,00	0,00
205 Altre spese in conto capitale	0,00	0,00	0,00	0,00	0,00	0,00	0,00	0,00	0,00	0,00
200 Totale TITOLO 2	955.000,00	0,00	0,00	0,00	0,00	0,00	4.755.000,00	0,00	34.850,15	0,00
TITOLO 3 - Spese per incremento di attività finanziarie										
301 Acquisizioni di attività finanziarie	0,00	0,00	0,00	0,00	0,00	0,00	0,00	0,00	0,00	0,00
302 Concessione crediti di breve termine	0,00	0,00	0,00	0,00	0,00	0,00	0,00	0,00	0,00	0,00
303 Concessione crediti di medio-lungo termine	0,00	0,00	0,00	0,00	0,00	0,00	0,00	0,00	0,00	0,00
304 Altre spese per incremento di attività finanziarie	0,00	0,00	0,00	0,00	0,00	0,00	0,00	0,00	0,00	0,00
300 Totale TITOLO 3	0,00	0,00	0,00	0,00	0,00	0,00	0,00	0,00	0,00	0,00
TITOLO 4 - Rimborso di prestiti										
401 Rimborso di titoli obbligazionari	0,00	0,00	0,00	0,00	0,00	0,00	0,00	0,00	0,00	0,00
402 Rimborso prestito a breve termine	0,00	0,00	0,00	0,00	0,00	0,00	0,00	0,00	0,00	0,00
403 Rimborso mutui e altri finanziamenti a medio lungo termine	0,00	0,00	0,00	0,00	0,00	0,00	0,00	0,00	0,00	0,00
404 Rimborso di altre forme di indebitamento	0,00	0,00	0,00	0,00	0,00	0,00	0,00	0,00	0,00	0,00
405 Fondi per rimborsi prestiti	0,00	0,00	0,00	0,00	0,00	0,00	0,00	0,00	0,00	0,00
400 Totale TITOLO 4	0,00	0,00	0,00	0,00	0,00	0,00	0,00	0,00	0,00	0,00
TITOLO 5 - Chiusura Anticipazioni ricevute da istituto tesoriere/cassiere										
501 Chiusura Anticipazioni ricevute da istituto tesoriere/cassiere	0,00	0,00	0,00	0,00	0,00	0,00	0,00	0,00	0,00	0,00
500 Totale TITOLO 5	0,00	0,00	0,00	0,00	0,00	0,00	0,00	0,00	0,00	0,00
TITOLO 7 - Uscite per conto terzi e partite di giro										
701 Uscite per partite di giro	0,00	0,00	0,00	0,00	0,00	0,00	0,00	0,00	0,00	0,00
702 Uscite per conto terzi	0,00	0,00	0,00	0,00	0,00	0,00	0,00	0,00	0,00	0,00
700 Totale TITOLO 7	0,00	0,00	0,00	0,00	0,00	0,00	0,00	0,00	0,00	0,00
TOTALE MISSIONI - TOTALE GENERALE DELLE SPESE	8.028.535,08	0,00	50.921,00	0,00	459.937,96	0,00	5.994.718,90	0,00	80.818,15	0,00

(*) I dati indicano le previsioni di competenza e di cassa (la tabella è predisposta per ciascun esercizio compreso nel bilancio di previsione).

COMUNE DI BRONTE (CT)
Allegato 1 art.8, c.1 DL 24/04/2014, n.66

ENTI IN CONTABILITA' FINANZIARIA SOGGETTI AL DLGS 118/2011
Regioni, Province autonome, enti regionali e enti locali
Prospetto di cui all'articolo 8, comma 1, del Decreto legge 24 aprile 2014, n. 66

Spese (missioni da 6 a 10)
Dati previsionali anno 2020

TITOLI E MACROAGGREGATI DI SPESA	6				7				8				9				10			
	Politiche giovanili, sport e tempo libero		Turismo		Assetto del territorio ed edilizia abitativa		Sviluppo sostenibile e tutela del territorio e dell'ambiente		Trasporti e diritto alla mobilità		Cassa		Cassa		Cassa		Cassa			
	Competenza	Cassa	Competenza	Cassa	Competenza	Cassa	Competenza	Cassa	Competenza	Cassa	Competenza	Cassa	di cui fondo pluriennale vincolato	Cassa	Competenza	Cassa	di cui fondo pluriennale vincolato	Cassa		
RIPIANO DISAVANZO NELL'ESERCIZIO																				
TITOLO 1 - Spese correnti																				
101 Redditi da lavoro dipendenti	0,00	0,00	0,00	0,00	0,00	0,00	66.375,31	0,00	0,00	300.186,87	0,00	0,00	0,00	0,00	0,00	0,00	0,00	0,00		
102 Imposte e tasse a carico dell'ente	0,00	0,00	0,00	0,00	0,00	0,00	4.413,66	0,00	0,00	8.476,13	0,00	0,00	0,00	0,00	0,00	0,00	0,00	0,00		
103 Acquisto di beni e servizi	16.800,00	0,00	108.560,00	0,00	0,00	0,00	41.987,66	0,00	0,00	4.428.105,80	0,00	0,00	0,00	0,00	0,00	0,00	0,00	0,00		
104 Trasferimenti correnti	2.300,00	0,00	7.000,00	0,00	0,00	0,00	0,00	0,00	0,00	38.200,00	0,00	0,00	0,00	0,00	0,00	0,00	0,00	0,00		
105 Trasferimenti di tributi (solo per le Regioni)	0,00	0,00	0,00	0,00	0,00	0,00	0,00	0,00	0,00	0,00	0,00	0,00	0,00	0,00	0,00	0,00	0,00	0,00		
106 Fondi perequativi (solo per le Regioni)	0,00	0,00	0,00	0,00	0,00	0,00	0,00	0,00	0,00	0,00	0,00	0,00	0,00	0,00	0,00	0,00	0,00	0,00		
107 Interessi passivi	17.032,00	0,00	0,00	0,00	0,00	0,00	0,00	0,00	0,00	26.314,00	0,00	0,00	0,00	0,00	0,00	0,00	0,00	0,00		
108 Altre spese per redditi da capitale	0,00	0,00	0,00	0,00	0,00	0,00	0,00	0,00	0,00	0,00	0,00	0,00	0,00	0,00	0,00	0,00	0,00	0,00		
109 Rimborsi e poste correttive delle entrate	0,00	0,00	0,00	0,00	0,00	0,00	900,00	0,00	0,00	1.000,00	0,00	0,00	0,00	0,00	0,00	0,00	0,00	0,00		
110 Altre spese correnti	0,00	0,00	200,00	0,00	0,00	0,00	0,00	0,00	0,00	246.630,27	0,00	0,00	0,00	0,00	0,00	0,00	0,00	0,00		
Totale TITOLO 1	35.332,00	0,00	115.560,00	0,00	0,00	0,00	113.666,63	0,00	0,00	5.649.913,97	0,00	0,00	0,00	0,00	0,00	0,00	0,00	0,00		
TITOLO 2 - Spese in conto capitale																				
201 Tributi in conto capitale a carico dell'ente	0,00	0,00	0,00	0,00	0,00	0,00	0,00	0,00	0,00	0,00	0,00	0,00	0,00	0,00	0,00	0,00	0,00	0,00		
202 Investimenti fissi fondi e acquisto di terreni	0,00	0,00	0,00	0,00	0,00	0,00	88.706,70	0,00	0,00	9.471.000,00	0,00	0,00	0,00	0,00	0,00	0,00	0,00	0,00		
203 Contributi agli investimenti	0,00	0,00	0,00	0,00	0,00	0,00	0,00	0,00	0,00	0,00	0,00	0,00	0,00	0,00	0,00	0,00	0,00	0,00		
204 Altre trasferimenti in conto capitale	0,00	0,00	0,00	0,00	0,00	0,00	0,00	0,00	0,00	0,00	0,00	0,00	0,00	0,00	0,00	0,00	0,00	0,00		
205 Altre spese in conto capitale	0,00	0,00	0,00	0,00	0,00	0,00	0,00	0,00	0,00	0,00	0,00	0,00	0,00	0,00	0,00	0,00	0,00	0,00		
Totale TITOLO 2	0,00	0,00	0,00	0,00	0,00	0,00	88.706,70	0,00	0,00	9.471.000,00	0,00	0,00	0,00	0,00	0,00	0,00	0,00	0,00		
TITOLO 3 - Spese per incremento di attività finanziaria																				
301 Acquisizioni di attività finanziaria	0,00	0,00	0,00	0,00	0,00	0,00	0,00	0,00	0,00	0,00	0,00	0,00	0,00	0,00	0,00	0,00	0,00	0,00		
302 Concessione crediti di breve termine	0,00	0,00	0,00	0,00	0,00	0,00	0,00	0,00	0,00	0,00	0,00	0,00	0,00	0,00	0,00	0,00	0,00	0,00		
303 Concessione crediti di medio-lungo termine	0,00	0,00	0,00	0,00	0,00	0,00	0,00	0,00	0,00	0,00	0,00	0,00	0,00	0,00	0,00	0,00	0,00	0,00		
304 Altre spese per incremento di attività finanziaria	0,00	0,00	0,00	0,00	0,00	0,00	0,00	0,00	0,00	0,00	0,00	0,00	0,00	0,00	0,00	0,00	0,00	0,00		
Totale TITOLO 3	0,00	0,00	0,00	0,00	0,00	0,00	0,00	0,00	0,00	0,00	0,00	0,00	0,00	0,00	0,00	0,00	0,00	0,00		
TITOLO 4 - Rimborso di prestiti																				
401 Rimborso di titoli obbligazionari	0,00	0,00	0,00	0,00	0,00	0,00	0,00	0,00	0,00	0,00	0,00	0,00	0,00	0,00	0,00	0,00	0,00	0,00		
402 Rimborso prestiti a breve termine	0,00	0,00	0,00	0,00	0,00	0,00	0,00	0,00	0,00	0,00	0,00	0,00	0,00	0,00	0,00	0,00	0,00	0,00		
403 Rimborso mutui e altri finanziamenti a medio lungo termine	0,00	0,00	0,00	0,00	0,00	0,00	0,00	0,00	0,00	0,00	0,00	0,00	0,00	0,00	0,00	0,00	0,00	0,00		
404 Rimborso di altre forme di indebitamento	0,00	0,00	0,00	0,00	0,00	0,00	0,00	0,00	0,00	0,00	0,00	0,00	0,00	0,00	0,00	0,00	0,00	0,00		
405 Fondi per rimborsi prestiti	0,00	0,00	0,00	0,00	0,00	0,00	0,00	0,00	0,00	0,00	0,00	0,00	0,00	0,00	0,00	0,00	0,00	0,00		
Totale TITOLO 4	0,00	0,00	0,00	0,00	0,00	0,00	0,00	0,00	0,00	0,00	0,00	0,00	0,00	0,00	0,00	0,00	0,00	0,00		
TITOLO 5 - Chiusura Anticipazioni ricevute da istituto tesoriere/cassiere																				
501 Chiusura Anticipazioni ricevute da istituto tesoriere/cassiere	0,00	0,00	0,00	0,00	0,00	0,00	0,00	0,00	0,00	0,00	0,00	0,00	0,00	0,00	0,00	0,00	0,00	0,00		
Totale TITOLO 5	0,00	0,00	0,00	0,00	0,00	0,00	0,00	0,00	0,00	0,00	0,00	0,00	0,00	0,00	0,00	0,00	0,00	0,00		
TITOLO 7 - Uscite per conto terzi e partite di giro																				
701 Uscite per partite di giro	0,00	0,00	0,00	0,00	0,00	0,00	0,00	0,00	0,00	0,00	0,00	0,00	0,00	0,00	0,00	0,00	0,00	0,00		
702 Uscite per conto terzi	0,00	0,00	0,00	0,00	0,00	0,00	0,00	0,00	0,00	0,00	0,00	0,00	0,00	0,00	0,00	0,00	0,00	0,00		
Totale TITOLO 7	0,00	0,00	0,00	0,00	0,00	0,00	0,00	0,00	0,00	0,00	0,00	0,00	0,00	0,00	0,00	0,00	0,00	0,00		
TOTALE MISSIONI - TOTALE GENERALE DELLE SPESE	35.332,00	0,00	115.560,00	0,00	0,00	0,00	292.653,33	0,00	0,00	14.528.913,97	0,00	0,00	0,00	0,00	11.948.942,27	0,00	0,00	0,00		

(*1) I dati indicano le previsioni di competenza e di cassa (la tabella è predisposta per ciascun esercizio compreso nel bilancio di previsioni).

COMUNE DI BRONTE(CT)

Allegato 1 art.8,c.1DL 24/04/2014,n.66

ENTI IN CONTABILITA' FINANZIARIA SOGGETTI AL DLGS 118/2011

Regioni, Province autonome, enti regionali e enti locali

Prospetto di cui all'articolo 8, comma 1, del Decreto Legge 24 aprile 2014, n. 66

Spese (missioni da 11 a 15)

Dati previsionali anno 2020

TITOLI E MACROAGGREGATI DI SPESA	11		12		13		14		15	
	Soccorso Civile		Diritti sociali, politiche sociali e famiglia		Tutela della salute		Sviluppo economico e competitività		Politiche per il lavoro e la formazione professionale	
	Competenza		Competenza		Competenza		Competenza		Competenza	
		di cui fondo pluriennale vincolato		di cui fondo pluriennale vincolato		di cui fondo pluriennale vincolato		di cui fondo pluriennale vincolato		di cui fondo pluriennale vincolato
RIPIANO DISAVANZO NELL'ESERCIZIO										
TITOLO 1 - Spese correnti										
101 redditi da lavoro dipendente	92.592,00	0,00	178.975,00	0,00	0,00	0,00	49.253,59	0,00	0,00	0,00
102 imposte e tasse a carico dell'ente	6.556,00	0,00	12.743,00	0,00	0,00	0,00	3.281,41	0,00	0,00	0,00
103 acquisto di beni e servizi	21.620,67	0,00	937.653,02	0,00	217.600,00	0,00	345.252,60	0,00	0,00	0,00
104 trasferimenti correnti	8.000,00	0,00	103.170,67	0,00	4.000,00	0,00	5.500,00	0,00	0,00	0,00
105 trasferimenti di tributi (solo per le Regioni)	0,00	0,00	0,00	0,00	0,00	0,00	0,00	0,00	0,00	0,00
106 fondi perequativi (solo per le Regioni)	0,00	0,00	0,00	0,00	0,00	0,00	0,00	0,00	0,00	0,00
107 interessi passivi	0,00	0,00	0,00	0,00	0,00	0,00	0,00	0,00	0,00	0,00
108 altre spese per redditi da capitale	0,00	0,00	0,00	0,00	0,00	0,00	0,00	0,00	0,00	0,00
109 rimborsi e poste correttive delle entrate	0,00	0,00	500,00	0,00	0,00	0,00	750,00	0,00	0,00	0,00
110 altre spese correnti	1.900,00	0,00	3.536,00	0,00	0,00	0,00	0,00	0,00	0,00	0,00
Totale TITOLO 1	130.668,67	0,00	1.236.577,69	0,00	221.600,00	0,00	484.037,60	0,00	0,00	0,00
TITOLO 2 - Spese in conto capitale										
201 tributi in conto capitale a carico dell'ente	0,00	0,00	0,00	0,00	0,00	0,00	0,00	0,00	0,00	0,00
202 investimenti fissi lordi e acquisto di terreni	2.257.000,00	0,00	352.056,90	0,00	0,00	0,00	0,00	0,00	0,00	0,00
203 contributi agli investimenti	0,00	0,00	0,00	0,00	0,00	0,00	0,00	0,00	0,00	0,00
204 altri trasferimenti in conto capitale	0,00	0,00	0,00	0,00	0,00	0,00	0,00	0,00	0,00	0,00
205 altre spese in conto capitale	0,00	0,00	0,00	0,00	0,00	0,00	0,00	0,00	0,00	0,00
Totale TITOLO 2	2.257.000,00	0,00	352.056,90	0,00	0,00	0,00	0,00	0,00	0,00	0,00
TITOLO 3 - Spese per incremento di attività finanziarie										
301 acquisizioni di attività finanziarie	0,00	0,00	0,00	0,00	0,00	0,00	0,00	0,00	0,00	0,00
302 concessione crediti di breve termine	0,00	0,00	0,00	0,00	0,00	0,00	0,00	0,00	0,00	0,00
303 concessione crediti di medio-lungo termine	0,00	0,00	0,00	0,00	0,00	0,00	0,00	0,00	0,00	0,00
304 altre spese per incremento di attività finanziarie	0,00	0,00	0,00	0,00	0,00	0,00	0,00	0,00	0,00	0,00
Totale TITOLO 3	0,00	0,00	0,00	0,00	0,00	0,00	0,00	0,00	0,00	0,00
TITOLO 4 - Rimborso di prestiti										
401 rimborso di titoli obbligazionari	0,00	0,00	0,00	0,00	0,00	0,00	0,00	0,00	0,00	0,00
402 rimborso prestiti a breve termine	0,00	0,00	0,00	0,00	0,00	0,00	0,00	0,00	0,00	0,00
403 rimborso mutui e altri finanziamenti a medio lungo termine	0,00	0,00	0,00	0,00	0,00	0,00	0,00	0,00	0,00	0,00
404 rimborso di altre forme di indebitamento	0,00	0,00	0,00	0,00	0,00	0,00	0,00	0,00	0,00	0,00
405 fondi per rimborsi prestiti	0,00	0,00	0,00	0,00	0,00	0,00	0,00	0,00	0,00	0,00
Totale TITOLO 4	0,00	0,00	0,00	0,00	0,00	0,00	0,00	0,00	0,00	0,00
TITOLO 5 - Chiusura Anticipazioni ricevute da istituto tesoriere/cassiere										
501 chiusura anticipazioni ricevute da istituto tesoriere/cassiere	0,00	0,00	0,00	0,00	0,00	0,00	0,00	0,00	0,00	0,00
Totale TITOLO 5	0,00	0,00	0,00	0,00	0,00	0,00	0,00	0,00	0,00	0,00
TITOLO 7 - Uscite per conto terzi e partite di giro										
701 uscite per partite di giro	0,00	0,00	0,00	0,00	0,00	0,00	0,00	0,00	0,00	0,00
702 uscite per conto terzi	0,00	0,00	0,00	0,00	0,00	0,00	0,00	0,00	0,00	0,00
Totale TITOLO 7	0,00	0,00	0,00	0,00	0,00	0,00	0,00	0,00	0,00	0,00
TOTALE MISSIONI - TOTALE GENERALE DELLE SPESE	2.387.668,67	0,00	1.588.634,59	0,00	221.600,00	0,00	484.037,60	0,00	0,00	0,00

(*) I dati indicano le previsioni di competenza e di cassa (la tabella è predisposta per ciascun esercizio compreso nel bilancio di previsione).

COMUNE DI BRONTE(CT)
 Allegato 1 art.8,c.1DL 24/04/2014,n.66

ENTRINI CONTABILITA' FINANZIARIA SOGGETTI AL DLGS 118/2011

Regioni, Province autonome, enti regionali e enti locali
 Prospetto di cui all'articolo 8, comma 1, del Decreto Legge 24 aprile 2014, n. 66

Spese (missioni da 16 a 20)
 Dati previsionali anno 2020

16	Agricoltura, politiche agricolturali e pesca	Cassa	Competenza		17	Energia e diversificazione delle fonti energetiche	Cassa	Competenza		18	Relazioni con le altre autonomie territoriali e locali	Cassa	Competenza		19	Relazioni Internazionali	Cassa	Competenza		20	Fondi e accantonamenti	
			di cui fondo pluriennale vincolato	di cui fondo pluriennale non vincolato				di cui fondo pluriennale vincolato	di cui fondo pluriennale non vincolato				di cui fondo pluriennale vincolato	di cui fondo pluriennale non vincolato								
101	Redditi da lavoro dipendente	0,00	0,00	0,00	0,00	0,00	0,00	0,00	0,00	0,00	0,00	0,00	0,00	0,00	0,00	0,00	0,00	0,00	0,00	0,00	0,00	0,00
102	Imposte e tasse a carico dell'ente	0,00	0,00	0,00	0,00	0,00	0,00	0,00	0,00	0,00	0,00	0,00	0,00	0,00	0,00	0,00	0,00	0,00	0,00	0,00	0,00	0,00
103	Acquisto di beni e servizi	300,00	0,00	0,00	0,00	0,00	0,00	0,00	0,00	0,00	0,00	0,00	0,00	0,00	0,00	0,00	0,00	0,00	0,00	0,00	0,00	0,00
104	Trasferimenti correnti	2.000,00	0,00	0,00	0,00	0,00	0,00	0,00	0,00	0,00	0,00	0,00	0,00	0,00	0,00	0,00	0,00	0,00	0,00	0,00	0,00	0,00
105	Trasferimenti di tributi (solo per le Regioni)	0,00	0,00	0,00	0,00	0,00	0,00	0,00	0,00	0,00	0,00	0,00	0,00	0,00	0,00	0,00	0,00	0,00	0,00	0,00	0,00	0,00
106	Fondi perequativi (solo per le Regioni)	0,00	0,00	0,00	0,00	0,00	0,00	0,00	0,00	0,00	0,00	0,00	0,00	0,00	0,00	0,00	0,00	0,00	0,00	0,00	0,00	0,00
107	Interessi passivi	0,00	0,00	0,00	0,00	0,00	0,00	0,00	0,00	0,00	0,00	0,00	0,00	0,00	0,00	0,00	0,00	0,00	0,00	0,00	0,00	0,00
108	Altre spese per redditi da capitale	0,00	0,00	0,00	0,00	0,00	0,00	0,00	0,00	0,00	0,00	0,00	0,00	0,00	0,00	0,00	0,00	0,00	0,00	0,00	0,00	0,00
109	Rimborsi e quote correttive delle entrate	0,00	0,00	0,00	0,00	0,00	0,00	0,00	0,00	0,00	0,00	0,00	0,00	0,00	0,00	0,00	0,00	0,00	0,00	0,00	0,00	0,00
110	Altre spese correnti	0,00	0,00	0,00	0,00	0,00	0,00	0,00	0,00	0,00	0,00	0,00	0,00	0,00	0,00	0,00	0,00	0,00	0,00	0,00	0,00	0,00
100	Totale TITOLO 1	2.300,00	0,00	0,00	0,00	0,00	0,00	0,00	0,00	0,00	0,00	0,00	0,00	0,00	0,00	0,00	0,00	0,00	0,00	0,00	0,00	0,00
201	TITOLO 2 - Spese in conto capitale	0,00	0,00	0,00	0,00	0,00	0,00	0,00	0,00	0,00	0,00	0,00	0,00	0,00	0,00	0,00	0,00	0,00	0,00	0,00	0,00	0,00
202	Investimenti fissi e acquisto di terreni	0,00	0,00	0,00	0,00	0,00	0,00	0,00	0,00	0,00	0,00	0,00	0,00	0,00	0,00	0,00	0,00	0,00	0,00	0,00	0,00	0,00
203	Contributi agli investimenti	0,00	0,00	0,00	0,00	0,00	0,00	0,00	0,00	0,00	0,00	0,00	0,00	0,00	0,00	0,00	0,00	0,00	0,00	0,00	0,00	0,00
204	Altri trasferimenti in conto capitale	0,00	0,00	0,00	0,00	0,00	0,00	0,00	0,00	0,00	0,00	0,00	0,00	0,00	0,00	0,00	0,00	0,00	0,00	0,00	0,00	0,00
205	Altre spese in conto capitale	0,00	0,00	0,00	0,00	0,00	0,00	0,00	0,00	0,00	0,00	0,00	0,00	0,00	0,00	0,00	0,00	0,00	0,00	0,00	0,00	0,00
200	Totale TITOLO 2	0,00	0,00	0,00	0,00	0,00	0,00	0,00	0,00	0,00	0,00	0,00	0,00	0,00	0,00	0,00	0,00	0,00	0,00	0,00	0,00	0,00
301	TITOLO 3 - Spese per incremento di attività finanziarie	0,00	0,00	0,00	0,00	0,00	0,00	0,00	0,00	0,00	0,00	0,00	0,00	0,00	0,00	0,00	0,00	0,00	0,00	0,00	0,00	0,00
302	Acquisizioni di attività finanziarie	0,00	0,00	0,00	0,00	0,00	0,00	0,00	0,00	0,00	0,00	0,00	0,00	0,00	0,00	0,00	0,00	0,00	0,00	0,00	0,00	0,00
303	Concessione crediti di medio-lungo termine	0,00	0,00	0,00	0,00	0,00	0,00	0,00	0,00	0,00	0,00	0,00	0,00	0,00	0,00	0,00	0,00	0,00	0,00	0,00	0,00	0,00
304	Altre spese per incremento di attività finanziarie	0,00	0,00	0,00	0,00	0,00	0,00	0,00	0,00	0,00	0,00	0,00	0,00	0,00	0,00	0,00	0,00	0,00	0,00	0,00	0,00	0,00
300	Totale TITOLO 3	0,00	0,00	0,00	0,00	0,00	0,00	0,00	0,00	0,00	0,00	0,00	0,00	0,00	0,00	0,00	0,00	0,00	0,00	0,00	0,00	0,00
401	TITOLO 4 - Rimborsi di prestiti	0,00	0,00	0,00	0,00	0,00	0,00	0,00	0,00	0,00	0,00	0,00	0,00	0,00	0,00	0,00	0,00	0,00	0,00	0,00	0,00	0,00
402	Rimborsi prestiti a breve termine	0,00	0,00	0,00	0,00	0,00	0,00	0,00	0,00	0,00	0,00	0,00	0,00	0,00	0,00	0,00	0,00	0,00	0,00	0,00	0,00	0,00
403	Rimborsi multi e altri finanziamenti a medio lungo termine	0,00	0,00	0,00	0,00	0,00	0,00	0,00	0,00	0,00	0,00	0,00	0,00	0,00	0,00	0,00	0,00	0,00	0,00	0,00	0,00	0,00
404	Rimborsi di altre forme di finanziamento	0,00	0,00	0,00	0,00	0,00	0,00	0,00	0,00	0,00	0,00	0,00	0,00	0,00	0,00	0,00	0,00	0,00	0,00	0,00	0,00	0,00
405	Fondi per rimborsi prestiti	0,00	0,00	0,00	0,00	0,00	0,00	0,00	0,00	0,00	0,00	0,00	0,00	0,00	0,00	0,00	0,00	0,00	0,00	0,00	0,00	0,00
400	Totale TITOLO 4	0,00	0,00	0,00	0,00	0,00	0,00	0,00	0,00	0,00	0,00	0,00	0,00	0,00	0,00	0,00	0,00	0,00	0,00	0,00	0,00	0,00
501	TITOLO 5 - Chiusura Anticipazioni ricevute da istituto tesoreria/cassiere	0,00	0,00	0,00	0,00	0,00	0,00	0,00	0,00	0,00	0,00	0,00	0,00	0,00	0,00	0,00	0,00	0,00	0,00	0,00	0,00	0,00
500	Totale TITOLO 5	0,00	0,00	0,00	0,00	0,00	0,00	0,00	0,00	0,00	0,00	0,00	0,00	0,00	0,00	0,00	0,00	0,00	0,00	0,00	0,00	0,00
701	TITOLO 7 - Utilite per conto terzi e partite di giro	0,00	0,00	0,00	0,00	0,00	0,00	0,00	0,00	0,00	0,00	0,00	0,00	0,00	0,00	0,00	0,00	0,00	0,00	0,00	0,00	0,00
702	Utilite per conto terzi	0,00	0,00	0,00	0,00	0,00	0,00	0,00	0,00	0,00	0,00	0,00	0,00	0,00	0,00	0,00	0,00	0,00	0,00	0,00	0,00	0,00
700	Totale TITOLO 7	0,00	0,00	0,00	0,00	0,00	0,00	0,00	0,00	0,00	0,00	0,00	0,00	0,00	0,00	0,00	0,00	0,00	0,00	0,00	0,00	0,00
	TOTALE MISSIONI - TOTALE GENERALE DELLE SPESE	2.300,00	0,00	0,00	0,00	0,00	0,00	0,00	0,00	0,00	0,00	0,00	0,00	0,00	0,00	0,00	0,00	0,00	0,00	0,00	0,00	0,00

[?] I dati indicano le previsioni di competenza e di cassa (la tabella è predisposta per ciascun esercizio compreso nel bilancio di previsione).

COMUNE DI BRONTE (CT)
Allegato 1 art.8.c.1DL 24/04/2014,n.66

ENTI IN CONTABILITA' FINANZIARIA SOGGETTI AL DLGS 118/2011
Regioni, Province autonome, enti regionali e enti locali
Prospetto di cui all'articolo 8, comma 1, del Decreto Legge 24 aprile 2014, n. 66

Spese (missioni da 50 a 99 e ripiano disavanzo)
Dati previsionali anno 2020

TITOLI E MACROAGGREGATI DI SPESA	50				60				99				Ripiano disavanzo		Totale generale delle spese		
	Debito pubblico		Anticipazioni finanziarie		Servizi per conto terzi		Cassa		Competenza		Cassa		Competenza		Cassa		
	Competenza	di cui fondo pluriennale vincolato	Competenza	di cui fondo pluriennale vincolato	Competenza	di cui fondo pluriennale vincolato	Competenza	di cui fondo pluriennale vincolato	Competenza	di cui fondo pluriennale vincolato	Competenza	di cui fondo pluriennale vincolato	Competenza	di cui fondo pluriennale vincolato	Competenza	di cui fondo pluriennale vincolato	
TITOLO 1 - Spese correnti																	
101	0,00	0,00	0,00	0,00	0,00	0,00	0,00	0,00	0,00	0,00	0,00	0,00	0,00	0,00	0,00	0,00	
102	0,00	0,00	0,00	0,00	0,00	0,00	0,00	0,00	0,00	0,00	0,00	0,00	0,00	0,00	0,00	0,00	
103	0,00	0,00	0,00	0,00	0,00	0,00	0,00	0,00	0,00	0,00	0,00	0,00	0,00	0,00	0,00	0,00	
104	0,00	0,00	0,00	0,00	0,00	0,00	0,00	0,00	0,00	0,00	0,00	0,00	0,00	0,00	0,00	0,00	
105	0,00	0,00	0,00	0,00	0,00	0,00	0,00	0,00	0,00	0,00	0,00	0,00	0,00	0,00	0,00	0,00	
106	0,00	0,00	0,00	0,00	0,00	0,00	0,00	0,00	0,00	0,00	0,00	0,00	0,00	0,00	0,00	0,00	
107	0,00	0,00	0,00	0,00	0,00	0,00	0,00	0,00	0,00	0,00	0,00	0,00	0,00	0,00	0,00	0,00	
108	0,00	0,00	0,00	0,00	0,00	0,00	0,00	0,00	0,00	0,00	0,00	0,00	0,00	0,00	0,00	0,00	
109	0,00	0,00	0,00	0,00	0,00	0,00	0,00	0,00	0,00	0,00	0,00	0,00	0,00	0,00	0,00	0,00	
110	0,00	0,00	0,00	0,00	0,00	0,00	0,00	0,00	0,00	0,00	0,00	0,00	0,00	0,00	0,00	0,00	
110	0,00	0,00	0,00	0,00	0,00	0,00	0,00	0,00	0,00	0,00	0,00	0,00	0,00	0,00	0,00	0,00	
100	0,00	0,00	0,00	0,00	0,00	0,00	0,00	0,00	0,00	0,00	0,00	0,00	0,00	0,00	0,00	0,00	
TITOLO 2 - Spese in conto capitale																	
201	0,00	0,00	0,00	0,00	0,00	0,00	0,00	0,00	0,00	0,00	0,00	0,00	0,00	0,00	0,00	0,00	
202	0,00	0,00	0,00	0,00	0,00	0,00	0,00	0,00	0,00	0,00	0,00	0,00	0,00	0,00	0,00	0,00	
203	0,00	0,00	0,00	0,00	0,00	0,00	0,00	0,00	0,00	0,00	0,00	0,00	0,00	0,00	0,00	0,00	
204	0,00	0,00	0,00	0,00	0,00	0,00	0,00	0,00	0,00	0,00	0,00	0,00	0,00	0,00	0,00	0,00	
205	0,00	0,00	0,00	0,00	0,00	0,00	0,00	0,00	0,00	0,00	0,00	0,00	0,00	0,00	0,00	0,00	
200	0,00	0,00	0,00	0,00	0,00	0,00	0,00	0,00	0,00	0,00	0,00	0,00	0,00	0,00	0,00	0,00	
TITOLO 3 - Spese per incremento di attività finanziarie																	
301	0,00	0,00	0,00	0,00	0,00	0,00	0,00	0,00	0,00	0,00	0,00	0,00	0,00	0,00	0,00	0,00	
302	0,00	0,00	0,00	0,00	0,00	0,00	0,00	0,00	0,00	0,00	0,00	0,00	0,00	0,00	0,00	0,00	
303	0,00	0,00	0,00	0,00	0,00	0,00	0,00	0,00	0,00	0,00	0,00	0,00	0,00	0,00	0,00	0,00	
304	0,00	0,00	0,00	0,00	0,00	0,00	0,00	0,00	0,00	0,00	0,00	0,00	0,00	0,00	0,00	0,00	
300	0,00	0,00	0,00	0,00	0,00	0,00	0,00	0,00	0,00	0,00	0,00	0,00	0,00	0,00	0,00	0,00	
TITOLO 4 - Rimborso di prestiti																	
401	0,00	0,00	0,00	0,00	0,00	0,00	0,00	0,00	0,00	0,00	0,00	0,00	0,00	0,00	0,00	0,00	
402	0,00	0,00	0,00	0,00	0,00	0,00	0,00	0,00	0,00	0,00	0,00	0,00	0,00	0,00	0,00	0,00	
403	260,198,00	0,00	0,00	0,00	0,00	0,00	0,00	0,00	0,00	0,00	0,00	0,00	0,00	0,00	0,00	0,00	
404	0,00	0,00	0,00	0,00	0,00	0,00	0,00	0,00	0,00	0,00	0,00	0,00	0,00	0,00	0,00	0,00	
405	0,00	0,00	0,00	0,00	0,00	0,00	0,00	0,00	0,00	0,00	0,00	0,00	0,00	0,00	0,00	0,00	
400	260,198,00	0,00	0,00	0,00	0,00	0,00	0,00	0,00	0,00	0,00	0,00	0,00	0,00	0,00	0,00	0,00	
TITOLO 5 - Chiusura Anticipazioni ricevute da Istituto tesoriere/cassiere																	
501	0,00	0,00	6.876.802,98	0,00	0,00	0,00	0,00	0,00	0,00	0,00	0,00	0,00	0,00	0,00	0,00	0,00	
500	0,00	0,00	6.876.802,98	0,00	0,00	0,00	0,00	0,00	0,00	0,00	0,00	0,00	0,00	0,00	0,00	0,00	
TITOLO 7 - Uscite per conto terzi e partite di giro																	
701	0,00	0,00	0,00	0,00	0,00	0,00	0,00	0,00	0,00	0,00	0,00	0,00	0,00	0,00	0,00	0,00	
702	0,00	0,00	0,00	0,00	0,00	0,00	0,00	0,00	0,00	0,00	0,00	0,00	0,00	0,00	0,00	0,00	
700	0,00	0,00	0,00	0,00	0,00	0,00	0,00	0,00	0,00	0,00	0,00	0,00	0,00	0,00	0,00	0,00	
TOTALE MISSIONI - TOTALE GENERALE DELLE SPESE	260,198,00	0,00	6.876.802,98	0,00	0,00	0,00	0,00	0,00	0,00	0,00	0,00	0,00	0,00	0,00	0,00	0,00	

(*1) I dati indicano le previsioni di competenza e di cassa (la tabella è predisposta per ciascun esercizio compreso nel bilancio di previsione).



COMUNE DI BRONTE(CT)
Allegato 1 art.8.c.1DL 24/04/2014,n.66

ENTI IN CONTABILITA' FINANZIARIA SOGGETTI AL DLGS 118/2011
Regioni, Province autonome, enti regionali e enti locali
Prospetto di cui all'articolo 8, comma 1, del Decreto Legge 24 aprile 2014, n. 66

Spese (missioni da 1 a 5)
Data previsionali anno: 2021

TITOLI E MACROAGGREGATI DI SPESA / MISSIONI	1			2			3			4			5			
	Servizi Istituzionali, generali e di gestione			Giustizia			Ordine pubblico e sicurezza			Istruzione e diritto allo studio			Tutela e valorizzazione dei beni e delle attività culturali			
	Competenza	Cassa		Competenza	Cassa		Competenza	Cassa		Competenza	Cassa		Competenza	Cassa		
	di cui fondo pluriennale vincolato			di cui fondo pluriennale vincolato			di cui fondo pluriennale vincolato			di cui fondo pluriennale vincolato			di cui fondo pluriennale vincolato			
RIPIANO DISAVANZO NELL'ESERCIZIO																
TITOLO 1 - Spese correnti																
101	Renditi da lavoro dipendente	4.013.181,97	0,00	0,00	0,00	0,00	364.990,66	0,00	0,00	0,00	0,00	0,00	19.392,00	0,00	0,00	0,00
102	Imposte e tasse a carico dell'ente	257.269,29	0,00	0,00	0,00	0,00	25.992,30	0,00	0,00	0,00	0,00	0,00	1.226,00	0,00	0,00	0,00
103	Acquisto di beni e servizi	800.953,89	0,00	50.921,00	0,00	0,00	37.885,00	0,00	0,00	0,00	0,00	0,00	10.533,00	0,00	0,00	0,00
104	Trasferimenti correnti	461.015,56	0,00	0,00	0,00	0,00	25.800,00	0,00	0,00	0,00	0,00	0,00	7.560,00	0,00	0,00	0,00
105	Trasferimenti di tributi (solo per le Regioni)	0,00	0,00	0,00	0,00	0,00	0,00	0,00	0,00	0,00	0,00	0,00	0,00	0,00	0,00	0,00
106	Fondi perequativi (solo per le Regioni)	105.704,00	0,00	0,00	0,00	0,00	0,00	0,00	0,00	0,00	0,00	0,00	0,00	0,00	0,00	0,00
107	Interessi passivi	0,00	0,00	0,00	0,00	0,00	0,00	0,00	0,00	0,00	0,00	0,00	0,00	0,00	0,00	0,00
108	Altre spese per redditi da capitale	7.679,00	0,00	0,00	0,00	0,00	200,00	0,00	0,00	0,00	0,00	0,00	0,00	0,00	0,00	0,00
109	Rimborsi e poste correttive delle entrate	1.094.116,00	0,00	0,00	0,00	0,00	5.500,00	0,00	0,00	0,00	0,00	0,00	0,00	0,00	0,00	0,00
110	Altre spese correnti	6.829.919,91	0,00	58.921,00	0,00	0,00	459.937,96	0,00	0,00	0,00	0,00	0,00	45.968,99	0,00	0,00	0,00
Totale TITOLO 1																
TITOLO 2 - Spese in conto capitale																
201	Tributi in conto capitale a carico dell'ente	0,00	0,00	0,00	0,00	0,00	0,00	0,00	0,00	0,00	0,00	0,00	0,00	0,00	0,00	0,00
202	Investimenti fissi lordi e acquisto di terreni	64.000,00	0,00	0,00	0,00	0,00	0,00	0,00	0,00	0,00	0,00	0,00	0,00	0,00	0,00	0,00
203	Contributi agli investimenti	0,00	0,00	0,00	0,00	0,00	0,00	0,00	0,00	0,00	0,00	0,00	0,00	0,00	0,00	0,00
204	Altri trasferimenti in conto capitale	0,00	0,00	0,00	0,00	0,00	0,00	0,00	0,00	0,00	0,00	0,00	0,00	0,00	0,00	0,00
205	Altre spese in conto capitale	0,00	0,00	0,00	0,00	0,00	0,00	0,00	0,00	0,00	0,00	0,00	0,00	0,00	0,00	0,00
Totale TITOLO 2																
TITOLO 3 - Spese per incremento di attività finanziarie																
301	Acquisizioni di attività finanziarie	0,00	0,00	0,00	0,00	0,00	0,00	0,00	0,00	0,00	0,00	0,00	0,00	0,00	0,00	0,00
302	Concessione crediti di breve termine	0,00	0,00	0,00	0,00	0,00	0,00	0,00	0,00	0,00	0,00	0,00	0,00	0,00	0,00	0,00
303	Concessione crediti di medio-lungo termine	0,00	0,00	0,00	0,00	0,00	0,00	0,00	0,00	0,00	0,00	0,00	0,00	0,00	0,00	0,00
304	Altre spese per incremento di attività finanziarie	0,00	0,00	0,00	0,00	0,00	0,00	0,00	0,00	0,00	0,00	0,00	0,00	0,00	0,00	0,00
Totale TITOLO 3																
TITOLO 4 - Rimborsi di prestiti																
401	Rimborso di titoli obbligazionari	0,00	0,00	0,00	0,00	0,00	0,00	0,00	0,00	0,00	0,00	0,00	0,00	0,00	0,00	0,00
402	Rimborso prestiti a breve termine	0,00	0,00	0,00	0,00	0,00	0,00	0,00	0,00	0,00	0,00	0,00	0,00	0,00	0,00	0,00
403	Rimborso mutui e altri finanziamenti a medio lungo termine	0,00	0,00	0,00	0,00	0,00	0,00	0,00	0,00	0,00	0,00	0,00	0,00	0,00	0,00	0,00
404	Rimborso di altre forme di indebitamento	0,00	0,00	0,00	0,00	0,00	0,00	0,00	0,00	0,00	0,00	0,00	0,00	0,00	0,00	0,00
405	Fondi per rimborsi prestiti	0,00	0,00	0,00	0,00	0,00	0,00	0,00	0,00	0,00	0,00	0,00	0,00	0,00	0,00	0,00
Totale TITOLO 4																
TITOLO 5 - Chiusura Anticipazioni ricevute da Istituto Tesoriere/cassiere																
501	Chiusura Anticipazioni ricevute da istituto tesoriere/cassiere	0,00	0,00	0,00	0,00	0,00	0,00	0,00	0,00	0,00	0,00	0,00	0,00	0,00	0,00	0,00
Totale TITOLO 5																
TITOLO 7 - Uscite per conto terzi e partite di giro																
701	Uscite per partite di giro	0,00	0,00	0,00	0,00	0,00	0,00	0,00	0,00	0,00	0,00	0,00	0,00	0,00	0,00	0,00
702	Uscite per conto terzi	0,00	0,00	0,00	0,00	0,00	0,00	0,00	0,00	0,00	0,00	0,00	0,00	0,00	0,00	0,00
Totale TITOLO 7																
TOTALE MISSIONI - TOTALE GENERALE DELLE SPESE																

(*1) I dati indicano le previsioni di competenza e di cassa (la tabella è predisposta per ciascun esercizio compreso nel bilancio di previsione).

COMUNE DI BRONTE(CT)

Allegato 1 art.8,c.1DL 24/04/2014,n.66

ENTI IN CONTABILITA' FINANZIARIA SOGGETTI AL DLGS 118/2011
Regioni, Province autonome, enti regionali e enti locali
Prospetto di cui all'articolo 8, comma 1, del Decreto Legge 24 aprile 2014, n. 66

Spese (missioni da 6 a 10)

Dati previsionali anno 2021

TITOLI E MACROAGGREGATI DI SPESA	6		7		8		9		10		
	Politiche giovanili, sport e tempo libero		Turismo		Assetto del territorio ed edilizia abitativa		Sviluppo sostenibile e tutela del territorio e dell'ambiente		Trasporti e diritto alla mobilità		
	Competenza	Cassa	Competenza	Cassa	Competenza	Cassa	Competenza	Cassa	Competenza	Cassa	
			di cui fondo pluriennale vincolato				di cui fondo pluriennale vincolato				di cui fondo pluriennale vincolato
RIPIANO DISAVANZO NELL'ESERCIZIO											
TITOLO 1 - Spese correnti											
101 Redditi da lavoro dipendente	0,00	0,00	0,00	0,00	66.375,31	0,00	300.186,87	0,00	0,00	0,00	
102 Imposte e tasse a carico dell'ente	0,00	0,00	0,00	0,00	4.413,66	0,00	8.476,13	0,00	850,00	0,00	
103 Acquisto di beni e servizi	16.000,00	0,00	108.150,00	0,00	41.997,56	0,00	4.449.605,80	0,00	695.395,00	0,00	
104 Trasferimenti correnti	2.300,00	0,00	7.000,00	0,00	0,00	0,00	39.200,00	0,00	200,00	0,00	
105 Trasferimenti di tributi (solo per le Regioni)	0,00	0,00	0,00	0,00	0,00	0,00	0,00	0,00	0,00	0,00	
106 Fondi perequativi (solo per le Regioni)	0,00	0,00	0,00	0,00	0,00	0,00	0,00	0,00	0,00	0,00	
107 Interessi passivi	17.032,00	0,00	0,00	0,00	0,00	0,00	26.314,00	0,00	30.723,00	0,00	
108 Altre spese per redditi da capitale	0,00	0,00	0,00	0,00	0,00	0,00	0,00	0,00	0,00	0,00	
109 Rimborsi e poste correttive delle entrate	0,00	0,00	0,00	0,00	900,00	0,00	1.000,00	0,00	0,00	0,00	
110 Altre spese correnti	0,00	0,00	200,00	0,00	0,00	0,00	247.630,27	0,00	8.820,00	0,00	
100 Totale TITOLO 1	35.332,00	0,00	115.350,00	0,00	113.686,53	0,00	5.072.413,07	0,00	735.988,00	0,00	
TITOLO 2 - Spese in conto capitale											
201 Tributi in conto capitale a carico dell'ente	0,00	0,00	0,00	0,00	0,00	0,00	0,00	0,00	0,00	0,00	
202 Investimenti fissi lordi e acquisto di terreni	0,00	0,00	0,00	0,00	88.766,70	0,00	80.000,00	0,00	40.000,00	0,00	
203 Contributi agli investimenti	0,00	0,00	0,00	0,00	0,00	0,00	0,00	0,00	0,00	0,00	
204 Altri trasferimenti in conto capitale	0,00	0,00	0,00	0,00	0,00	0,00	0,00	0,00	0,00	0,00	
205 Altre spese in conto capitale	0,00	0,00	0,00	0,00	0,00	0,00	0,00	0,00	0,00	0,00	
200 Totale TITOLO 2	0,00	0,00	0,00	0,00	88.766,70	0,00	80.000,00	0,00	40.000,00	0,00	
TITOLO 3 - Spese per incremento di attività finanziarie											
301 Acquisizioni di attività finanziarie	0,00	0,00	0,00	0,00	0,00	0,00	0,00	0,00	0,00	0,00	
302 Concessione crediti di breve termine	0,00	0,00	0,00	0,00	0,00	0,00	0,00	0,00	0,00	0,00	
303 Concessione crediti di medio-lungo termine	0,00	0,00	0,00	0,00	0,00	0,00	0,00	0,00	0,00	0,00	
304 Altre spese per incremento di attività finanziarie	0,00	0,00	0,00	0,00	0,00	0,00	0,00	0,00	0,00	0,00	
300 Totale TITOLO 3	0,00	0,00	0,00	0,00	0,00	0,00	0,00	0,00	0,00	0,00	
TITOLO 4 - Rimborso di prestiti											
401 Rimborso di titoli obbligazionari	0,00	0,00	0,00	0,00	0,00	0,00	0,00	0,00	0,00	0,00	
402 Rimborso prestiti a breve termine	0,00	0,00	0,00	0,00	0,00	0,00	0,00	0,00	0,00	0,00	
403 Rimborso mutui e altri finanziamenti a medio lungo termine	0,00	0,00	0,00	0,00	0,00	0,00	0,00	0,00	0,00	0,00	
404 Rimborso di altre forme di indebitamento	0,00	0,00	0,00	0,00	0,00	0,00	0,00	0,00	0,00	0,00	
405 Fondi per rimborsi prestiti	0,00	0,00	0,00	0,00	0,00	0,00	0,00	0,00	0,00	0,00	
400 Totale TITOLO 4	0,00	0,00	0,00	0,00	0,00	0,00	0,00	0,00	0,00	0,00	
TITOLO 5 - Chiusura Anticipazioni ricevute da istituto tesoriere/cassiere											
501 Chiusura Anticipazioni ricevute da istituto tesoriere/cassiere	0,00	0,00	0,00	0,00	0,00	0,00	0,00	0,00	0,00	0,00	
500 Totale TITOLO 5	0,00	0,00	0,00	0,00	0,00	0,00	0,00	0,00	0,00	0,00	
TITOLO 7 - Uscite per conto terzi e partite di giro											
701 Uscite per partite di giro	0,00	0,00	0,00	0,00	0,00	0,00	0,00	0,00	0,00	0,00	
702 Uscite per conto terzi	0,00	0,00	0,00	0,00	0,00	0,00	0,00	0,00	0,00	0,00	
700 Totale TITOLO 7	0,00	0,00	0,00	0,00	0,00	0,00	0,00	0,00	0,00	0,00	
TOTALE MISSIONI - TOTALE GENERALE DELLE SPESE	35.332,00	0,00	115.350,00	0,00	202.452,33	0,00	5.152.413,07	0,00	775.988,00	0,00	

(*) I dati indicano le previsioni di competenza e di cassa (la tabella è predisposta per ciascun esercizio compreso nel bilancio di previsione).

COMUNE DI BRONTE(CT)
Allegato 1 art.8.c.1DL 24/04/2014,n.66

ENTI IN CONTABILITA' FINANZIARIA SOGGETTI AL DUGS 118/2011
Regioni, Province autonome, enti regionali e enti locali
Prospetto di cui all'articolo 8, comma 1, del Decreto Legge 24 aprile 2014, n. 56

Spese (missioni da 11 a 15)
Dati previsionali anno 2021

	11				12				13				14				15						
	Soccorso Civile		Diritti sociali, politiche sociali e famiglia		Tutela della salute		Sviluppo economico e competitività		Politiche per il lavoro e la formazione professionale		Cassa		Competenza		di cui fondo pluriennale vincolato		Cassa		Competenza		di cui fondo pluriennale vincolato		
	Competenza	Cassa	Competenza	Cassa	Competenza	Cassa	Competenza	Cassa	Competenza	Cassa	Competenza	Cassa	Competenza	Cassa	Competenza	Cassa	Competenza	Cassa	Competenza	Cassa	Competenza	Cassa	
TITOLI E MACROAGGREGATI DI SPESA																							
RIPIANO DISAVANZO NELL'ESERCIZIO																							
TITOLO 1 - Spese correnti																							
101	Ridotti da lavoro dipendente	92.992,00	0,00	179.975,00	0,00	0,00	0,00	0,00	0,00	0,00	0,00	49.253,59	0,00	0,00	0,00	0,00	0,00	0,00	0,00	0,00	0,00	0,00	0,00
102	Imposte e tasse a carico dell'ente	6.556,00	0,00	12.743,00	0,00	0,00	0,00	0,00	0,00	0,00	0,00	3.781,41	0,00	0,00	0,00	0,00	0,00	0,00	0,00	0,00	0,00	0,00	0,00
103	Acquisto di beni e servizi	21.520,67	0,00	525.464,64	0,00	0,00	0,00	0,00	0,00	0,00	0,00	353.870,34	0,00	0,00	0,00	0,00	0,00	0,00	0,00	0,00	0,00	0,00	0,00
104	Trasferimenti correnti	8.000,00	0,00	105.953,00	0,00	0,00	0,00	0,00	0,00	0,00	0,00	5.500,00	0,00	0,00	0,00	0,00	0,00	0,00	0,00	0,00	0,00	0,00	0,00
105	Trasferimenti di tributi (solo per le Regioni)	0,00	0,00	0,00	0,00	0,00	0,00	0,00	0,00	0,00	0,00	0,00	0,00	0,00	0,00	0,00	0,00	0,00	0,00	0,00	0,00	0,00	0,00
106	Fondi perequativi (solo per le Regioni)	0,00	0,00	0,00	0,00	0,00	0,00	0,00	0,00	0,00	0,00	0,00	0,00	0,00	0,00	0,00	0,00	0,00	0,00	0,00	0,00	0,00	0,00
107	Interessi passivi	0,00	0,00	0,00	0,00	0,00	0,00	0,00	0,00	0,00	0,00	0,00	0,00	0,00	0,00	0,00	0,00	0,00	0,00	0,00	0,00	0,00	0,00
108	Altre spese per redditi da capitale	0,00	0,00	0,00	0,00	0,00	0,00	0,00	0,00	0,00	0,00	0,00	0,00	0,00	0,00	0,00	0,00	0,00	0,00	0,00	0,00	0,00	0,00
109	Rimborsi e poste correttive delle entrate	0,00	0,00	500,00	0,00	0,00	0,00	0,00	0,00	0,00	0,00	750,00	0,00	0,00	0,00	0,00	0,00	0,00	0,00	0,00	0,00	0,00	0,00
110	Altre spese correnti	1.900,00	0,00	3.536,00	0,00	0,00	0,00	0,00	0,00	0,00	0,00	0,00	0,00	0,00	0,00	0,00	0,00	0,00	0,00	0,00	0,00	0,00	0,00
100	Totale TITOLO 1	130.668,67	0,00	1.227.771,64	0,00	0,00	0,00	0,00	0,00	0,00	0,00	413.693,34	0,00	0,00	0,00	0,00	0,00	0,00	0,00	0,00	0,00	0,00	0,00
TITOLO 2 - Spese in conto capitale																							
201	Tributi in conto capitale - a carico dell'ente	0,00	0,00	0,00	0,00	0,00	0,00	0,00	0,00	0,00	0,00	0,00	0,00	0,00	0,00	0,00	0,00	0,00	0,00	0,00	0,00	0,00	0,00
202	Investimenti fissi lordi e acquisto di terreni	0,00	0,00	316.896,90	0,00	0,00	0,00	0,00	0,00	0,00	0,00	0,00	0,00	0,00	0,00	0,00	0,00	0,00	0,00	0,00	0,00	0,00	0,00
203	Contributi agli investimenti	0,00	0,00	0,00	0,00	0,00	0,00	0,00	0,00	0,00	0,00	0,00	0,00	0,00	0,00	0,00	0,00	0,00	0,00	0,00	0,00	0,00	0,00
204	Altri trasferimenti in conto capitale	0,00	0,00	0,00	0,00	0,00	0,00	0,00	0,00	0,00	0,00	0,00	0,00	0,00	0,00	0,00	0,00	0,00	0,00	0,00	0,00	0,00	0,00
205	Altre spese in conto capitale	0,00	0,00	0,00	0,00	0,00	0,00	0,00	0,00	0,00	0,00	0,00	0,00	0,00	0,00	0,00	0,00	0,00	0,00	0,00	0,00	0,00	0,00
200	Totale TITOLO 2	0,00	0,00	316.896,90	0,00	0,00	0,00	0,00	0,00	0,00	0,00	0,00	0,00	0,00	0,00	0,00	0,00	0,00	0,00	0,00	0,00	0,00	0,00
TITOLO 3 - Spese per incremento di attività finanziarie																							
301	Acquisizioni di attività finanziarie	0,00	0,00	0,00	0,00	0,00	0,00	0,00	0,00	0,00	0,00	0,00	0,00	0,00	0,00	0,00	0,00	0,00	0,00	0,00	0,00	0,00	0,00
302	Concessione crediti di breve termine	0,00	0,00	0,00	0,00	0,00	0,00	0,00	0,00	0,00	0,00	0,00	0,00	0,00	0,00	0,00	0,00	0,00	0,00	0,00	0,00	0,00	0,00
303	Concessione crediti di medio-lungo termine	0,00	0,00	0,00	0,00	0,00	0,00	0,00	0,00	0,00	0,00	0,00	0,00	0,00	0,00	0,00	0,00	0,00	0,00	0,00	0,00	0,00	0,00
304	Altre spese per incremento di attività finanziarie	0,00	0,00	0,00	0,00	0,00	0,00	0,00	0,00	0,00	0,00	0,00	0,00	0,00	0,00	0,00	0,00	0,00	0,00	0,00	0,00	0,00	0,00
300	Totale TITOLO 3	0,00	0,00	0,00	0,00	0,00	0,00	0,00	0,00	0,00	0,00	0,00	0,00	0,00	0,00	0,00	0,00	0,00	0,00	0,00	0,00	0,00	0,00
TITOLO 4 - Rimborsi di prestiti																							
401	Rimborso di titoli obbligazionari	0,00	0,00	0,00	0,00	0,00	0,00	0,00	0,00	0,00	0,00	0,00	0,00	0,00	0,00	0,00	0,00	0,00	0,00	0,00	0,00	0,00	0,00
402	Rimborso prestiti a breve termine	0,00	0,00	0,00	0,00	0,00	0,00	0,00	0,00	0,00	0,00	0,00	0,00	0,00	0,00	0,00	0,00	0,00	0,00	0,00	0,00	0,00	0,00
403	Rimborso mutui e altri finanziamenti a medio lungo termine	0,00	0,00	0,00	0,00	0,00	0,00	0,00	0,00	0,00	0,00	0,00	0,00	0,00	0,00	0,00	0,00	0,00	0,00	0,00	0,00	0,00	0,00
404	Rimborso di altre forme di indebitamento	0,00	0,00	0,00	0,00	0,00	0,00	0,00	0,00	0,00	0,00	0,00	0,00	0,00	0,00	0,00	0,00	0,00	0,00	0,00	0,00	0,00	0,00
405	Fondi per rimborsi previsti	0,00	0,00	0,00	0,00	0,00	0,00	0,00	0,00	0,00	0,00	0,00	0,00	0,00	0,00	0,00	0,00	0,00	0,00	0,00	0,00	0,00	0,00
400	Totale TITOLO 4	0,00	0,00	0,00	0,00	0,00	0,00	0,00	0,00	0,00	0,00	0,00	0,00	0,00	0,00	0,00	0,00	0,00	0,00	0,00	0,00	0,00	0,00
TITOLO 5 - Chiusura Anticipazioni ricevute da istituto tesoriere/cassiere																							
501	Chiusura Anticipazioni ricevute da istituto tesoriere/cassiere	0,00	0,00	0,00	0,00	0,00	0,00	0,00	0,00	0,00	0,00	0,00	0,00	0,00	0,00	0,00	0,00	0,00	0,00	0,00	0,00	0,00	0,00
500	Totale TITOLO 5	0,00	0,00	0,00	0,00	0,00	0,00	0,00	0,00	0,00	0,00	0,00	0,00	0,00	0,00	0,00	0,00	0,00	0,00	0,00	0,00	0,00	0,00
TITOLO 7 - Uscite per conto terzi e partite di giro																							
701	Uscite per partite di giro	0,00	0,00	0,00	0,00	0,00	0,00	0,00	0,00	0,00	0,00	0,00	0,00	0,00	0,00	0,00	0,00	0,00	0,00	0,00	0,00	0,00	0,00
702	Uscite per conto terzi	0,00	0,00	0,00	0,00	0,00	0,00	0,00	0,00	0,00	0,00	0,00	0,00	0,00	0,00	0,00	0,00	0,00	0,00	0,00	0,00	0,00	0,00
700	Totale TITOLO 7	0,00	0,00	0,00	0,00	0,00	0,00	0,00	0,00	0,00	0,00	0,00	0,00	0,00	0,00	0,00	0,00	0,00	0,00	0,00	0,00	0,00	0,00
TOTALE MISSIONI - TOTALE GENERALE DELLE SPESE		130.668,67	0,00	1.264.668,54	0,00	0,00	0,00	0,00	0,00	0,00	0,00	417.693,34	0,00	0,00	0,00	0,00	0,00	0,00	0,00	0,00	0,00	0,00	0,00

(*) I dati indicano le previsioni di competenza e di cassa (la tabella è predisposta per ciascun esercizio compreso nel bilancio di previsione).

COMUNE DI BRONTE(CT)

Allegato 1 art.8,c.1DL 24/04/2014,n.66

ENTI IN CONTABILITA' FINANZIARIA SOGGETTI AL DLGS 118/2011

Regioni, Province autonome, enti regionali e enti locali

Prospetto di cui all'articolo 8, comma 1, del Decreto Legge 24 aprile 2014, n. 66

Spese (missioni da 16 a 20)

Dati previsionali anno 2021

TITOLI E MACROAGGREGATI DI SPESA	16		17		18		19		20	
	Agricoltura, politiche agroalimentari e pesca		Energia e diversificazione delle fonti energetiche		Relazioni con le altre autonomie territoriali e locali		Relazioni Internazionali		Fondi e accantonamenti	
	Competenza	Cassa	Competenza	Cassa	Competenza	Cassa	Competenza	Cassa	Competenza	Cassa
	di cui fondo pluriennale vincolato		di cui fondo pluriennale vincolato		di cui fondo pluriennale vincolato		di cui fondo pluriennale vincolato		di cui fondo pluriennale vincolato	
RIPIANO DISAVANZO NELL'ESERCIZIO										
TITOLO 1 - Spese correnti										
101 Redditi da lavoro dipendente	0,00	0,00	0,00	0,00	0,00	0,00	0,00	0,00	0,00	0,00
102 Imposte e tasse a carico dell'ente	0,00	0,00	0,00	0,00	0,00	0,00	0,00	0,00	0,00	0,00
103 Acquisto di beni e servizi	300,00	0,00	0,00	0,00	0,00	0,00	0,00	0,00	0,00	0,00
104 Trasferimenti correnti	2.000,00	0,00	0,00	0,00	0,00	0,00	0,00	0,00	0,00	0,00
105 Trasferimenti di tributi (solo per le Regioni)	0,00	0,00	0,00	0,00	0,00	0,00	0,00	0,00	0,00	0,00
106 Fondi perequativi (solo per le Regioni)	0,00	0,00	0,00	0,00	0,00	0,00	0,00	0,00	0,00	0,00
107 Interessi passivi	0,00	0,00	0,00	0,00	0,00	0,00	0,00	0,00	0,00	0,00
108 Altre spese per redditi da capitale	0,00	0,00	0,00	0,00	0,00	0,00	0,00	0,00	0,00	0,00
109 Rimborsi e poste correttive delle entrate	0,00	0,00	0,00	0,00	0,00	0,00	0,00	0,00	0,00	0,00
110 Altre spese correnti	0,00	0,00	0,00	0,00	0,00	0,00	0,00	0,00	0,00	0,00
100 Totale TITOLO 1	2.300,00	0,00	0,00	0,00	0,00	0,00	0,00	0,00	0,00	1.438.896,38
TITOLO 2 - Spese in conto capitale										
201 Tributi in conto capitale a carico dell'ente	0,00	0,00	0,00	0,00	0,00	0,00	0,00	0,00	0,00	0,00
202 Investimenti fissi lordi e acquisto di terreni	0,00	0,00	0,00	0,00	0,00	0,00	0,00	0,00	0,00	0,00
203 Contributi agli investimenti	0,00	0,00	0,00	0,00	0,00	0,00	0,00	0,00	0,00	0,00
204 Altri trasferimenti in conto capitale	0,00	0,00	0,00	0,00	0,00	0,00	0,00	0,00	0,00	0,00
205 Altre spese in conto capitale	0,00	0,00	0,00	0,00	0,00	0,00	0,00	0,00	0,00	0,00
200 Totale TITOLO 2	0,00	0,00	0,00	0,00	0,00	0,00	0,00	0,00	0,00	0,00
TITOLO 3 - Spese per incremento di attività finanziarie										
301 Acquisizioni di attività finanziarie	0,00	0,00	0,00	0,00	0,00	0,00	0,00	0,00	0,00	0,00
302 Concessione crediti di breve termine	0,00	0,00	0,00	0,00	0,00	0,00	0,00	0,00	0,00	0,00
303 Concessione crediti di medio-lungo termine	0,00	0,00	0,00	0,00	0,00	0,00	0,00	0,00	0,00	0,00
304 Altre spese per incremento di attività finanziarie	0,00	0,00	0,00	0,00	0,00	0,00	0,00	0,00	0,00	0,00
300 Totale TITOLO 3	0,00	0,00	0,00	0,00	0,00	0,00	0,00	0,00	0,00	0,00
TITOLO 4 - Rimborso di prestiti										
401 Rimborso di titoli obbligazionari	0,00	0,00	0,00	0,00	0,00	0,00	0,00	0,00	0,00	0,00
402 Rimborso prestiti a breve termine	0,00	0,00	0,00	0,00	0,00	0,00	0,00	0,00	0,00	0,00
403 Rimborso mutui e altri finanziamenti a medio lungo termine	0,00	0,00	0,00	0,00	0,00	0,00	0,00	0,00	0,00	0,00
404 Rimborso di altre forme di indebitamento	0,00	0,00	0,00	0,00	0,00	0,00	0,00	0,00	0,00	0,00
405 Fondi per rimborsi prestiti	0,00	0,00	0,00	0,00	0,00	0,00	0,00	0,00	0,00	0,00
400 Totale TITOLO 4	0,00	0,00	0,00	0,00	0,00	0,00	0,00	0,00	0,00	0,00
TITOLO 5 - Chiusura Anticipazioni ricevute da istituto tesoriere/cassiere										
501 Chiusura Anticipazioni ricevute da istituto tesoriere/cassiere	0,00	0,00	0,00	0,00	0,00	0,00	0,00	0,00	0,00	0,00
500 Totale TITOLO 5	0,00	0,00	0,00	0,00	0,00	0,00	0,00	0,00	0,00	0,00
TITOLO 7 - Uscite per conto terzi e partite di giro										
701 Uscite per partite di giro	0,00	0,00	0,00	0,00	0,00	0,00	0,00	0,00	0,00	0,00
702 Uscite per conto terzi	0,00	0,00	0,00	0,00	0,00	0,00	0,00	0,00	0,00	0,00
700 Totale TITOLO 7	0,00	0,00	0,00	0,00	0,00	0,00	0,00	0,00	0,00	0,00
TOTALE MISSIONI - TOTALE GENERALE DELLE SPESE	2.300,00	0,00	0,00	0,00	0,00	0,00	0,00	0,00	0,00	1.438.896,38

(*) I dati indicano le previsioni di competenza e di cassa (la tabella è predisposta per ciascun esercizio compreso nel bilancio di previsione).

COMUNE DI BRONTE(CT)

Allegato 1 art.8,c.1DL 24/04/2014,n.66

	50		60		99		Ripiano disavanzo		Totale generale delle spese	
	Debito pubblico		Anticipazioni finanziarie		Servizi per conto terzi		Ripiano disavanzo		Totale generale delle spese	
	Competenza	di cui fondo patrimoniale vincolato	Competenza	di cui fondo patrimoniale vincolato	Competenza	di cui fondo patrimoniale vincolato	Competenza	di cui fondo patrimoniale vincolato	Competenza	di cui fondo patrimoniale vincolato
RIPIANO DISAVANZO NELL'ESERCIZIO										
TITOLO 1 - Spese correnti										
101 Redditi da lavoro dipendente	0,00	0,00	0,00	0,00	0,00	0,00	0,00	5.242.059,40	0,00	0,00
102 Imposte e tasse a carico dell'ente	0,00	0,00	0,00	0,00	0,00	0,00	0,00	331.339,79	0,00	0,00
103 Acquisto di beni e servizi	0,00	0,00	0,00	0,00	0,00	0,00	0,00	8.040.137,90	0,00	0,00
104 Trasferimenti correnti	0,00	0,00	0,00	0,00	0,00	0,00	0,00	1.298.438,86	0,00	0,00
105 Trasferimenti di tributi (solo per le Regioni)	0,00	0,00	0,00	0,00	0,00	0,00	0,00	0,00	0,00	0,00
106 Fondi perequativi (solo per le Regioni)	0,00	0,00	0,00	0,00	0,00	0,00	0,00	179.771,80	0,00	0,00
107 Interessi passivi	0,00	0,00	0,00	0,00	0,00	0,00	0,00	0,00	0,00	0,00
108 Altre spese per redditi da capitale	0,00	0,00	0,00	0,00	0,00	0,00	0,00	11.029,90	0,00	0,00
109 Rimborsi e poste correttive delle entrate	0,00	0,00	0,00	0,00	0,00	0,00	0,00	2.811.916,64	0,00	0,00
110 Altre spese correnti	0,00	0,00	0,00	0,00	0,00	0,00	0,00	17.846.893,99	0,00	0,00
Totale TITOLO 1	0,00	0,00	0,00	0,00	0,00	0,00	0,00	17.846.893,99	0,00	0,00
TITOLO 2 - Spese in conto capitale										
201 Tributi in conto capitale a carico dell'ente	0,00	0,00	0,00	0,00	0,00	0,00	0,00	0,00	0,00	0,00
202 Investimenti fissi fondi e acquisto di terreni	0,00	0,00	0,00	0,00	0,00	0,00	0,00	380.663,50	0,00	0,00
203 Contributi agli investimenti	0,00	0,00	0,00	0,00	0,00	0,00	0,00	0,00	0,00	0,00
204 Altri trasferimenti in conto capitale	0,00	0,00	0,00	0,00	0,00	0,00	0,00	0,00	0,00	0,00
205 Altre spese in conto capitale	0,00	0,00	0,00	0,00	0,00	0,00	0,00	0,00	0,00	0,00
Totale TITOLO 2	0,00	0,00	0,00	0,00	0,00	0,00	0,00	380.663,50	0,00	0,00
TITOLO 3 - Spese per incremento di attività finanziarie										
301 Acquisizioni di attività finanziarie	0,00	0,00	0,00	0,00	0,00	0,00	0,00	0,00	0,00	0,00
302 Conversione crediti di breve termine	0,00	0,00	0,00	0,00	0,00	0,00	0,00	0,00	0,00	0,00
303 Conversione crediti di medio/lungo termine	0,00	0,00	0,00	0,00	0,00	0,00	0,00	0,00	0,00	0,00
304 Altre spese per incremento di attività finanziarie	0,00	0,00	0,00	0,00	0,00	0,00	0,00	0,00	0,00	0,00
Totale TITOLO 3	0,00	0,00	0,00	0,00	0,00	0,00	0,00	0,00	0,00	0,00
TITOLO 4 - Rimborsi di prestiti										
401 Rimborsi di titoli obbligazionari	0,00	0,00	0,00	0,00	0,00	0,00	0,00	0,00	0,00	0,00
402 Rimborsi prestiti a breve termine	0,00	0,00	0,00	0,00	0,00	0,00	0,00	0,00	0,00	0,00
403 Rimborsi mutui e altri finanziamenti a medio lungo termine	260.198,00	0,00	0,00	0,00	0,00	0,00	0,00	260.198,00	0,00	0,00
404 Rimborsi di altre forme di indebitamento	0,00	0,00	0,00	0,00	0,00	0,00	0,00	0,00	0,00	0,00
405 Fondi per rimborsi prestiti	0,00	0,00	0,00	0,00	0,00	0,00	0,00	0,00	0,00	0,00
Totale TITOLO 4	260.198,00	0,00	0,00	0,00	0,00	0,00	0,00	260.198,00	0,00	0,00
TITOLO 5 - Chiusura Anticipazioni ricevute da Istituto										
501 Chiusura Anticipazioni ricevute da Istituto tesorerie/cassiere	0,00	0,00	6.876.802,96	0,00	0,00	0,00	0,00	6.876.802,96	0,00	0,00
500 Totale TITOLO 5	0,00	0,00	6.876.802,96	0,00	0,00	0,00	0,00	6.876.802,96	0,00	0,00
TITOLO 7 - Uscite per conto terzi e partite di giro										
701 Uscite per partite di giro	0,00	0,00	0,00	0,00	0,00	0,00	0,00	25.702.650,00	0,00	0,00
702 Uscite per conto terzi	0,00	0,00	0,00	0,00	0,00	0,00	0,00	3.105.292,00	0,00	0,00
Totale TITOLO 7	0,00	0,00	0,00	0,00	0,00	0,00	0,00	28.807.942,00	0,00	0,00
TOTALE MISSIONI - TOTALE GENERALE DELLE SPESE	260.198,00	0,00	6.876.802,96	0,00	0,00	0,00	0,00	6.876.802,96	0,00	0,00

[*] I dati indicano le previsioni di competenza e di cassa (la tabella è predisposta per ciascun esercizio compreso nel bilancio di previsione).



IL CAPOPIA AREA
(Rag. Biagia Bergami)

**CERTIFICAZIONE DEI PARAMETRI OBIETTIVI PER I COMUNI
AI FINI DELL'ACCERTAMENTO DELLA CONDIZIONE DI ENTE
STRUTTURALMENTE DEFICITARIO**
di cui al decreto ministeriale del 18 febbraio 2013

(Per aspetti di dettaglio si rinvia alle istruzioni riportate nelle circolari F.L. 4/10 del 3 marzo 2010, F.L. 9/10 del 7 maggio 2010 e F.L. 14/10 del 2 luglio 2010 già diramate in occasione del decreto concernente la deficiarietà del precedente triennio alla luce delle minime modifiche intervenute)

CODICE ENTE

511902110090

COMUNE DI

COMUNE DI BRONTE

PROVINCIA DI

CATANIA

Approvazione rendiconto dell'esercizio 2017
delibera n° 5^{ta} del 18-10-2018

 Si No

50005

	Codice	Parametri da considerare per l'individuazione delle condizioni strutturalmente deficitarie (1)	
		<input type="checkbox"/> Si	<input checked="" type="checkbox"/> No
1) Valore negativo del risultato contabile di gestione superiore in termini di valore assoluto al 5 per cento rispetto alle entrate correnti (a tali fini al risultato contabile si aggiunge l'avanzo di amministrazione utilizzato per le spese di investimento);	50010	<input type="checkbox"/> Si	<input checked="" type="checkbox"/> No
2) Volume dei residui attivi di nuova formazione provenienti dalla gestione di competenza e relativi ai titoli I e III, con l'esclusione delle risorse a titolo di fondo sperimentale di riequilibrio di cui all'articolo 2 del decreto legislativo n.23 del 2011 o di fondo di solidarietà di cui all'articolo 1, comma 380 della legge 24 dicembre 2012 n.228, superiori al 42 per cento rispetto ai valori di accertamento delle entrate dei medesimi titoli I e III esclusi gli accertamenti delle predette risorse a titolo di fondo sperimentale di riequilibrio o di fondo di solidarietà;	50020	<input type="checkbox"/> Si	<input checked="" type="checkbox"/> No
3) Ammontare dei residui attivi provenienti dalla gestione dei residui attivi di cui al titolo I e al titolo III superiore al 65 per cento, ad esclusione eventuali residui da risorse a titolo di fondo sperimentale di riequilibrio di cui all'articolo 2 del decreto legislativo n.23 o di fondo di solidarietà di cui all'articolo 1, comma 380 della legge 24 dicembre 2012 n.228, rapportata agli accertamenti della gestione di competenza delle entrate dei medesimi titoli I e III ad esclusione degli accertamenti delle predette risorse a titolo di fondo sperimentale di riequilibrio o di fondo di solidarietà;	50030	<input checked="" type="checkbox"/> Si	<input type="checkbox"/> No
4) Volume dei residui passivi complessivi provenienti dal titolo I superiore al 40 per cento degli impegni della medesima spesa corrente;	50040	<input type="checkbox"/> Si	<input checked="" type="checkbox"/> No
5) Esistenza di procedimenti di esecuzione forzata superiore allo 0,5 per cento delle spese correnti anche se non hanno prodotto vincoli a seguito delle disposizioni di cui all'articolo 159 del tuoei;	50050	<input type="checkbox"/> Si	<input checked="" type="checkbox"/> No
6) Volume complessivo delle spese di personale a vario titolo rapportato al volume complessivo delle entrate correnti desumibili dai titoli I, II e III superiore al 40 per cento per i comuni inferiori a 5.000 abitanti, superiore al 39 per cento per i comuni da 5.000 a 29.999 abitanti e superiore al 38 per cento per i comuni oltre i 29.999 abitanti; tale valore è calcolato al netto dei contributi regionali nonché di altri enti pubblici finalizzati a finanziare spese di personale per cui il valore di tali contributi va detratto sia al numeratore che al denominatore del parametro;	50060	<input type="checkbox"/> Si	<input checked="" type="checkbox"/> No
7) Consistenza dei debiti di finanziamento non assistiti da contribuzioni superiore al 150 per cento rispetto alle entrate correnti per gli enti che presentano un risultato contabile di gestione positivo e superiore al 120 per cento per gli enti che presentano un risultato contabile di gestione negativo, fermo restando il rispetto del limite di indebitamento di cui all'articolo 204 del tuoei con le modifiche di cui all'art.8, comma 1 della legge 12 novembre 2011, n.183, a decorrere dall'1 gennaio 2012;	50070	<input type="checkbox"/> Si	<input checked="" type="checkbox"/> No
8) Consistenza dei debiti fuori bilancio riconosciuti nel corso dell'esercizio superiore all'1 per cento rispetto ai valori di accertamento delle entrate correnti, fermo restando che l'indice si considera negativo ove tale soglia venga superata in tutti gli ultimi tre esercizi finanziari;	50080	<input type="checkbox"/> Si	<input checked="" type="checkbox"/> No
9) Eventuale esistenza al 31 dicembre di anticipazioni di tesoreria non rimborsate superiori al 5 per cento rispetto alle entrate correnti;	50090	<input type="checkbox"/> Si	<input checked="" type="checkbox"/> No
10) Ripiano squilibri in sede di provvedimento di salvaguardia di cui all'art.193 del tuoei con misure di alienazione di beni patrimoniali e/o avanzo di amministrazione superiore al 5% dei valori della spesa corrente, fermo restando quanto previsto dall'art.1, commi 443 e 444 della legge 24 dicembre 2012 n. 228 a decorrere dal 1 gennaio 2013; ove sussistano i presupposti di legge per finanziare il riequilibrio in più esercizi finanziari, viene considerato al numeratore del parametro l'intero importo finanziato con misure di alienazione dei beni patrimoniali, oltre che di avanzo di amministrazione, anche se destinato a finanziare lo squilibrio nei successivi esercizi finanziari(2).	50100	<input type="checkbox"/> Si	<input checked="" type="checkbox"/> No

(1) Indicare SI se il valore del parametro supera la soglia e NO se rientra nella soglia

Gli enti che presentano almeno la metà dei parametri deficiari (la voce "SI" identifica il parametro deficiente) si trovano in condizione di deficiarietà strutturale, secondo quanto previsto dall'articolo 242 del tuoei

(2) Si rammenta che ai sensi dell'art.1 comma 443 L. 228/12 i proventi da alienazioni di beni patrimoniali disponibili possono essere destinati esclusivamente alla copertura di spese di investimento ovvero, in assenza di queste o per la parte eccedente, per la riduzione del debito.

Si attesta che i parametri svindicati sono stati determinati in base alle risultanze amministrativo-contabili dell'ente e determinano la condizione di ente:

SI
 NO

codice 50110

DEFICITARIO

BRONTE	LUOGO
14-09-2018	DATA

IL RESPONSABILE
 DEL SERVIZIO FINANZIARIO
Biagia Benvegna
Biagia Benvegna

ORGANO DI REVISIONE
 ECONOMICO-FINANZIARIA
 Antonino Merillo
 Salvatore Cannizzo
 Daniele Uccello



IL SEGRETARIO
 Giuseppe Bartorilla
Giuseppe Bartorilla

Per i comuni con popolazione inferiore a 15.000 abitanti e per le Unioni è richiesta la sottoscrizione da parte dell'unico componente del Collegio; per gli altri comuni è richiesta la sottoscrizione di almeno due componenti, sempreché il regolamento di contabilità non preveda comunque la presenza di tutti i componenti per il funzionamento.

Piano degli indicatori di bilancio
Bilancio di previsione esercizi 2019, 2020, 2021, approvato il
Indicatori sintetici

TIPOLOGIA INDICATORE	DEFINIZIONE	VALORE INDICATORE (indicare tante colonne quanti sono gli esercizi considerati nel bilancio di previsione) (dati percentuali)		
		2019	2020	2021
1	Rigidità strutturale bilancio			
1.1	Incidenza spese rigide (disavanzo, personale e debito) su entrate correnti [Disavanzo iscritto in spesa + Stanziamenti competenza (Macroaggregati 1.1 "Redditi di lavoro dipendente" + 1.7 "Interessi passivi" + Titolo 4 "Rimborso prestiti" + "IRAP" [pdc U.1.02.01.01] – FPV entrata concernente il Macroaggregato 1.1 + FPV spesa concernente il Macroaggregato 1.1)] / (Stanziamenti di competenza dei primi tre titoli delle Entrate)	28,45	33,08	33,83
2	Entrate correnti			
2.1	Indicatore di realizzazione delle previsioni di competenza concernenti le entrate correnti Media accertamenti primi tre titoli di entrata nei tre esercizi precedenti / Stanziamenti di competenza dei primi tre titoli delle "Entrate correnti" (4)	83,04	101,33	104,15
2.2	Indicatore di realizzazione delle previsioni di cassa corrente Media incassi primi tre titoli di entrata nei tre esercizi precedenti / Stanziamenti di cassa dei primi tre titoli delle "Entrate correnti" (4)	61,75		
2.3	Indicatore di realizzazione delle previsioni di competenza concernenti le entrate proprie Media accertamenti nei tre esercizi precedenti (pdc E.1.01.00.00.000 "Tributi" – "Compartecipazioni di tributi" E.1.01.04.00.000 + E.3.00.00.00.000 "Entrate extratributarie") / Stanziamenti di competenza dei primi tre titoli delle "Entrate correnti" (4)	52,52	64,09	65,87
2.4	Indicatore di realizzazione delle previsioni di cassa concernenti le entrate proprie Media incassi nei tre esercizi precedenti (pdc E.1.01.00.00.000 "Tributi" – "Compartecipazioni di tributi" E.1.01.04.00.000 + E.3.00.00.00.000 "Entrate extratributarie") / Stanziamenti di cassa dei primi tre titoli delle "Entrate correnti" (4)	35,56		

Piano degli indicatori di bilancio
Bilancio di previsione esercizi 2019, 2020, 2021, approvato il
Indicatori sintetici

TIPOLOGIA INDICATORE	DEFINIZIONE	VALORE INDICATORE (indicare tante colonne quanti sono gli esercizi considerati nel bilancio di previsione) (dati percentuali)		
		2019	2020	2021
3	Spese di personale			
3.1	Incidenza spesa personale sulla spesa corrente (Indicatore di equilibrio economico-finanziario) Stanziametri di competenza (Macroaggregato 1.1 + IRAP [pdc U.1.02.01.01] – FPV entrata concernente il Macroaggregato 1.1 + FPV spesa concernente il Macroaggregato 1.1) / Stanziametri competenza (Spesa corrente – FCDE corrente – FPV di entrata concernente il Macroaggregato 1.1 + FPV spesa concernente il Macroaggregato 1.1)	26,48	32,50	33,41
3.2	Incidenza del salario accessorio ed incentivante rispetto al totale della spesa di personale Indica il peso delle componenti afferenti la contrattazione decentrata dell'ente rispetto al totale dei redditi da lavoro (pdc 1.01.01.004 + 1.01.01.008 "indennità e altri compensi al personale a tempo indeterminato e determinato"+ pdc 1.01.01.003 + 1.01.01.007 "straordinario al personale a tempo indeterminato e determinato" + FPV in uscita concernente il Macroaggregato 1.1 – FPV di entrata concernente il Macroaggregato 1.1) / (Macroaggregato 1.1 + pdc 1.02.01.01 "IRAP" – FPV di entrata concernente il Macroaggregato 1.1 + FPV spesa concernente il Macroaggregato 1.1)	7,49	8,73	8,77
3.3	Incidenza della spesa di personale con forme di contratto flessibile Indica come gli enti soddisfano le proprie esigenze di risorse umane, mixando le varie alternative contrattuali più rigide (personale dipendente) o meno rigide (forme di lavoro flessibile) Stanziametri di competenza (pdc U.1.03.02.010 "Consulenze" + pdc U.1.03.02.12 "lavoro flessibile/LSU/Lavoro interinale") / Stanziametri di competenza (Macroaggregato 1.1 "Redditi di lavoro dipendente" + pdc U.1.02.01.01 "IRAP" + FPV in uscita concernente il Macroaggregato 1.1 – FPV in entrata concernente il Macroaggregato 1.1)	0,00	0,00	0,00
3.4	Spesa di personale procapite (Indicatore di equilibrio dimensionale in valore assoluto) Stanziametri di competenza (Macroaggregato 1.1 + IRAP [pdc 1.02.01.01] – FPV entrata concernente il Macroaggregato 1.1 + FPV spesa concernente il Macroaggregato 1.1) / popolazione residente (Popolazione al 1° gennaio dell'esercizio di riferimento o, se non disponibile, al 1° gennaio dell'ultimo anno disponibile)	311,81	296,05	294,47
4	Esternalizzazione dei servizi			
4.1	Indicatore di esternalizzazione dei servizi Stanziametri di competenza (pdc U.1.03.02.15.000 "Contratti di servizio pubblico" + pdc U.1.04.03.01.000 "Trasferimenti correnti a imprese controllate" + pdc U.1.04.03.02.000 "Trasferimenti correnti a altre imprese partecipate") al netto del relativo FPV di spesa / totale stanziamenti di competenza spese Titolo I al netto del FPV	23,37	27,00	26,11

Piano degli indicatori di bilancio
Bilancio di previsione esercizi 2019, 2020, 2021, approvato il
Indicatori sintetici

TIPOLOGIA INDICATORE	DEFINIZIONE	VALORE INDICATORE (indicare tante colonne quanti sono gli esercizi considerati nel bilancio di previsione) (dati percentuali)			
		2019	2020	2021	
5	Interessi passivi				
5.1	Incidenza degli interessi passivi sulle entrate correnti (che ne costituiscono la fonte di copertura)	Stanziamenti di competenza Macroaggregato 1.7 "Interessi passivi" / Stanziamenti di competenza primi tre titoli ("Entrate correnti")	0,80	0,98	1,01
5.2	Incidenza degli interessi sulle anticipazioni sul totale degli interessi passivi	Stanziamenti di competenza voce del piano dei conti finanziario U.1.07.06.04.000 "Interessi passivi su anticipazioni di tesoreria" / Stanziamenti di competenza Macroaggregato 1.7 "Interessi passivi"	2,78	2,78	2,78
5.3	Incidenza degli interessi di mora sul totale degli interessi passivi	Stanziamenti di competenza voce del piano dei conti finanziario U.1.07.06.02.000 "Interessi di mora" / Stanziamenti di competenza Macroaggregato 1.7 "Interessi passivi"	0,00	0,00	0,00
6	Investimenti				
6.1	Incidenza investimenti su spesa corrente e in conto capitale	Totale stanziamento di competenza Macroaggregati 2.2 + 2.3 al netto dei relativi FPV / Totale stanziamento di competenza titolo 1° e 2° della spesa al netto del FPV	45,94	61,39	2,13
6.2	Investimenti diretti procapite (Indicatore di equilibrio dimensionale in valore assoluto)	Stanziamenti di competenza per Macroaggregato 2.2 "Investimenti fissi lordi e acquisto di terreni" al netto del relativo FPV / popolazione residente (al 1° gennaio dell'esercizio di riferimento o, se non disponibile, al 1° gennaio dell'ultimo anno disponibile)	1.059,11	1.546,76	20,66
6.3	Contributi agli investimenti procapite (Indicatore di equilibrio dimensionale in valore assoluto)	Stanziamenti di competenza Macroaggregato 2.3 Contributi agli investimenti al netto del relativo FPV / popolazione residente (al 1° gennaio dell'esercizio di riferimento o, se non disponibile, al 1° gennaio dell'ultimo anno disponibile)	0,00	0,00	0,00
6.4	Investimenti complessivi procapite (Indicatore di equilibrio dimensionale in valore assoluto)	Totale stanziamenti di competenza per Macroaggregati 2.2 "Investimenti fissi lordi e acquisto di terreni" e 2.3 "Contributi agli investimenti" al netto dei relativi FPV / popolazione residente (al 1° gennaio dell'esercizio di riferimento o, se non disponibile, al 1° gennaio dell'ultimo anno disponibile)	1.059,11	1.546,76	20,66
6.5	Quota investimenti complessivi finanziati dal risparmio corrente	Margine corrente di competenza / Stanziamenti di competenza (Macroaggregato 2.2 "Investimenti fissi lordi e acquisto di terreni" + Macroaggregato 2.3 "Contributi agli investimenti") (10)	0,00	0,00	0,00
6.6	Quota investimenti complessivi finanziati dal saldo positivo delle partite finanziarie	Saldo positivo di competenza delle partite finanziarie / Stanziamenti di competenza (Macroaggregato 2.2 "Investimenti fissi lordi e acquisto di terreni" + Macroaggregato 2.3 "Contributi agli investimenti") (10)	0,00	0,00	0,00
6.7	Quota investimenti complessivi finanziati da debito	Stanziamenti di competenza (Titolo 6 "Accensione di prestiti" - Categoria 6.02.02 "Anticipazioni" - Categoria 6.03.03 "Accensione prestiti a seguito di escussione di garanzie" - Accensioni di prestiti da rinegoziazioni) / Stanziamenti di competenza (Macroaggregato 2.2 "Investimenti fissi lordi e acquisto di terreni" + Macroaggregato 2.3 "Contributi agli investimenti") (10)	0,00	0,00	0,00

Piano degli indicatori di bilancio
Bilancio di previsione esercizi 2019, 2020, 2021, approvato il
Indicatori sintetici

TIPOLOGIA INDICATORE	DEFINIZIONE	VALORE INDICATORE (indicare tante colonne quanti sono gli esercizi considerati nel bilancio di previsione) (dati percentuali)			
		2019	2020	2021	
7	Debiti non finanziari				
7.1	Indicatore di smaltimento debiti commerciali	Stanziamiento di cassa (Macroaggregati 1.3 "Acquisto di beni e servizi" + 2.2 "Investimenti fissi lordi e acquisto di terreni") / stanziamenti di competenza e residui al netto dei relativi FPV (Macroaggregati 1.3 "Acquisto di beni e servizi" + 2.2 "Investimenti fissi lordi e acquisto di terreni")	100,00		
7.2	Indicatore di smaltimento debiti verso altre amministrazioni pubbliche	Stanziamiento di cassa [Trasferimenti correnti a Amministrazioni Pubbliche (U.1.04.01.00.000) + Trasferimenti di tributi (U.1.05.00.00.000) + Fondi perequativi (U.1.06.00.00.000) + Contributi agli investimenti a Amministrazioni pubbliche (U.2.03.01.00.000) + Altri trasferimenti in conto capitale (U.2.04.01.00.000 + U.2.04.11.00.000 + U.2.04.16.00.000 + U.2.04.21.00.000)] / stanziamenti di competenza e residui, al netto dei relativi FPV, dei [Trasferimenti correnti a Amministrazioni Pubbliche (U.1.04.01.00.000) + Trasferimenti di tributi (U.1.05.00.00.000) + Fondi perequativi (U.1.06.00.00.000) + Contributi agli investimenti a Amministrazioni pubbliche (U.2.03.01.00.000) + Altri trasferimenti in conto capitale (U.2.04.01.00.000 + U.2.04.11.00.000 + U.2.04.16.00.000 + U.2.04.21.00.000)]	100,00		
8	Debiti finanziari				
8.1	Incidenza estinzioni debiti finanziari	(Totale competenza Titolo 4 della spesa) / Debito da finanziamento al 31/12 dell'esercizio precedente (2)	7,00	7,00	7,00
8.2	Sostenibilità debiti finanziari	Stanziamiento di competenza [1.7 "Interessi passivi" - "Interessi di mora" (U.1.07.06.02.000) - "Interessi per anticipazioni prestiti" (U.1.07.06.04.000)] + Titolo 4 della spesa - [Entrate categoria 4.02.06.00.000 "Contributi agli investimenti direttamente destinati al rimborso dei prestiti da amministrazioni pubbliche" + "Trasferimenti in conto capitale per assunzione di debiti dell'amministrazione da parte di amministrazioni pubbliche" (E.4.03.01.00.000) + "Trasferimenti in conto capitale da parte di amministrazioni pubbliche per cancellazione di debiti dell'amministrazione" (E.4.03.04.00.000)] / Stanziamenti competenza titoli 1, 2 e 3 delle entrate	1,95	2,38	2,45
8.3	Indebitamento procapite (in valore assoluto)	Debito di finanziamento al 31/12 (2) / popolazione residente (al 1° gennaio dell'esercizio di riferimento o, se non disponibile, al 1° gennaio dell'ultimo anno disponibile)	196,85		

Piano degli indicatori di bilancio
Bilancio di previsione esercizi 2019, 2020, 2021, approvato il
Indicatori sintetici

TIPOLOGIA INDICATORE	DEFINIZIONE	VALORE INDICATORE (indicare tante colonne quanti sono gli esercizi considerati nel bilancio di previsione) (dati percentuali)			
		2019	2020	2021	
9	Composizione avanzo di amministrazione presunto dell'esercizio precedente (5)				
9.1	Incidenza quota libera di parte corrente nell'avanzo presunto	Quota libera di parte corrente dell'avanzo presunto/Avanzo di amministrazione presunto (6)	2,27		
9.2	Incidenza quota libera in c/capitale nell'avanzo presunto	Quota libera in conto capitale dell'avanzo presunto/Avanzo di amministrazione presunto (7)	6,31		
9.3	Incidenza quota accantonata nell'avanzo presunto	Quota accantonata dell'avanzo presunto/Avanzo di amministrazione presunto (8)	86,74		
9.4	Incidenza quota vincolata nell'avanzo presunto	Quota vincolata dell'avanzo presunto/Avanzo di amministrazione presunto (9)	4,66		
10	Disavanzo di amministrazione presunto dell'esercizio precedente				
10.1	Quota disavanzo che si prevede di ripianare nell'esercizio	Disavanzo iscritto in spesa del bilancio di previsione / Totale disavanzo di amministrazione di cui alla lettera E dell'allegato riguardante il risultato di amministrazione presunto (3)	0,00	0,00	0,00
10.2	Sostenibilità patrimoniale del disavanzo presunto	Totale disavanzo di amministrazione di cui alla lettera E dell'allegato riguardante il risultato di amministrazione presunto (3) / Patrimonio netto (1)	0,00		
10.3	Sostenibilità disavanzo a carico dell'esercizio	Disavanzo iscritto in spesa del bilancio di previsione / Competenza dei titoli 1, 2 e 3 delle entrate	0,00	0,00	0,00
11	Fondo pluriennale vincolato				
11.1	Utilizzo del FPV	(Fondo pluriennale vincolato corrente e capitale iscritto in entrata del bilancio - Quota del fondo pluriennale vincolato non destinata ad essere utilizzata nel corso dell'esercizio e rinviata agli esercizi successivi) / Fondo pluriennale vincolato corrente e capitale iscritto in entrata nel bilancio <i>(Per il FPV riferirsi ai valori riportati nell'allegato del bilancio di previsione concernente il FPV, totale delle colonne a) e c)</i>	100,00	100,00	0,00
12	Partite di giro e conto terzi				
12.1	Incidenza partite di giro e conto terzi in entrata	Totale stanziamenti di competenza per Entrate per conto terzi e partite di giro / Totale stanziamenti primi tre titoli delle entrate <i>(al netto delle operazioni riguardanti la gestione della cassa vincolata)</i>	39,92	48,72	50,07
12.2	Incidenza partite di giro e conto terzi in uscita	Totale stanziamenti di competenza per Uscite per conto terzi e partite di giro / Totale stanziamenti di competenza del titolo I della spesa <i>(al netto delle operazioni riguardanti la gestione della cassa vincolata)</i>	37,74	48,35	49,69

**Piano degli indicatori di bilancio
Bilancio di previsione esercizi 2019, 2020, 2021, approvato il
Indicatori sintetici**

TIPOLOGIA INDICATORE	DEFINIZIONE	VALORE INDICATORE (indicare tante colonne quanti sono gli esercizi considerati nel bilancio di previsione) (dati percentuali)		
		2019	2020	2021

- (1) Il Patrimonio netto è pari alla Lettera A) dell'ultimo stato patrimoniale passivo disponibile. In caso di Patrimonio netto negativo, l'indicatore non si calcola e si segnala che l'ente ha il patrimonio netto negativo. L'indicatore è elaborato a partire dal 2018, salvo per gli enti che hanno partecipato alla sperimentazione che lo elaborano a decorrere dal 2016. Gli enti locali delle Autonomie speciali che adottano il DLgs 118/2011 dal 2016 e gli enti locali con popolazione inferiore a 5.000 abitanti elaborano l'indicatore a decorrere dal 2019.
- (2) Il debito di finanziamento è pari alla Lettera D1 dell'ultimo stato patrimoniale passivo disponibile. L'indicatore è elaborato a partire dal 2018, salvo che per gli enti che hanno partecipato alla sperimentazione che lo elaborano a decorrere dal 2016. Gli enti locali delle Autonomie speciali che adottano il DLgs 118/2011 dal 2016 e gli enti locali con popolazione inferiore a 5.000 abitanti elaborano l'indicatore a decorrere dal 2019.
- (3) Indicatore da elaborare solo se la voce E dell'allegato a) al bilancio di previsione è negativo. Il disavanzo di amministrazione è pari all'importo della voce E. Ai fini dell'elaborazione dell'indicatore, non si considera il disavanzo tecnico di cui all'articolo 3, comma 13, del DLgs 118/2011.
- (4) La media dei tre esercizi precedenti è riferita agli ultimi tre consuntivi approvati o in caso di mancata approvazione degli ultimi consuntivi, ai dati di preconsuntivo. In caso di esercizio provvisorio è possibile fare riferimento ai dati di preconsuntivo dell'esercizio precedente.
Per gli enti che non sono rientrati nel periodo di sperimentazione, nel 2016 sostituire la media con gli accertamenti del 2015 (dati stimati o, se disponibili, di preconsuntivo). Nel 2017 sostituire la media triennale con quella biennale (per il 2016 fare riferimento a dati stimati o, se disponibili, di preconsuntivo). Gli enti locali delle Autonomie speciali che adottano il DLgs 118/2011 a decorrere dal 2016, elaborano l'indicatore a decorrere dal 2017.
- (5) Da compilare solo se la voce E, dell'allegato al bilancio concernente il risultato di amministrazione presunto è positivo o pari a 0.
- (6) La quota libera di parte corrente del risultato di amministrazione presunto è pari alla voce E riportata nell'allegato a) al bilancio di previsione. Il risultato di amministrazione presunto è pari alla lettera A riportata nell'allegato a) al bilancio di previsione.
- (7) La quota libera in c/capitale del risultato di amministrazione presunto è pari alla voce D riportata nell'allegato a) al bilancio di previsione. Il risultato di amministrazione presunto è pari alla lettera A riportata nel predetto allegato a).
- (8) La quota accantonata del risultato di amministrazione presunto è pari alla voce B riportata nell'allegato a) al bilancio di previsione. Il risultato di amministrazione presunto è pari alla lettera A riportata nel predetto allegato a).
- (9) La quota vincolata del risultato di amministrazione presunto è pari alla voce C riportata nell'allegato a) al bilancio di previsione. Il risultato di amministrazione presunto è pari alla lettera A riportata nel predetto allegato a).
- (10) Indicare al numeratore solo la quota del finanziamento destinata alla copertura di investimenti, e al denominatore escludere gli investimenti che, nell'esercizio, sono finanziati dal FPV.



IL CAPO AREA
(Rag. Biagia Benvegna)

Piano degli indicatori di bilancio
Bilancio di previsione esercizi 2019, 2020, 2021, approvato il
Indicatori analitici concernenti la composizione delle entrate e la capacità di riscossione

Titolo Tipologia	Denominazione	Composizione delle entrate (dati percentuali)				Percentuale riscossione entrate	
		Esercizio 2019 Previsioni competenza/ totale previsioni competenza	Esercizio 2020 Previsioni competenza/ totale previsioni competenza	Esercizio 2021 Previsioni competenza/ totale previsioni competenza	Media accertamenti nei tre esercizi precedenti / Media Totale accertamenti nei tre esercizi precedenti (*)	Previsioni cassa esercizio 2019/ (previsioni competenza + residui) esercizio 2019	Media riscossioni nei tre esercizi precedenti / Media accertamenti nei tre esercizi precedenti (*)
TITOLO 1:	Entrate correnti di natura tributaria, contributiva e perequativa						
10101	Tipologia 101: Imposte, tasse e proventi assimilati	7,57	7,54	10,98	19,45	54,67	62,63
10301	Tipologia 301: Fondi perequativi da Amministrazioni Centrali	2,53	2,46	3,66	6,04	100,00	93,20
10000	Totale TITOLO 1:Entrate correnti di natura tributaria, contributiva e perequativa	10,10	10,01	14,64	25,49	59,90	69,87
TITOLO 2:	Trasferimenti correnti						
20101	Tipologia 101: Trasferimenti correnti da Amministrazioni pubbliche	9,39	4,54	6,70	14,56	100,00	61,35
20000	Totale TITOLO 2:Trasferimenti correnti	9,39	4,54	6,70	14,56	100,00	61,35
TITOLO 3:	Entrate extratributarie						
30100	Tipologia 100: Vendita di beni e servizi e proventi derivanti dalla gestione dei beni	7,17	6,83	9,89	14,99	70,52	64,81
30200	Tipologia 200: Proventi derivanti dall'attività di controllo e repressione delle irregolarità e degli illeciti	0,15	0,15	0,22	0,19	100,00	93,08
30300	Tipologia 300: Interessi attivi	0,00	0,00	0,00	0,01	100,00	48,46
30500	Tipologia 500: Rimborsi e altre entrate correnti	1,42	1,05	1,19	0,81	100,00	79,74
30000	Totale TITOLO 3:Entrate extratributarie	8,75	8,03	11,31	16,00	74,17	65,89
TITOLO 4:	Entrate in conto capitale						
40200	Tipologia 200: Contributi agli investimenti	23,38	31,67	0,99	2,36	81,42	29,31
40400	Tipologia 400: Entrate da alienazione di beni materiali e immateriali	2,63	1,11	0,00	0,30	41,95	99,74
40500	Tipologia 500: Altre entrate in conto capitale	0,32	0,31	0,46	0,84	100,00	98,47
40000	Totale TITOLO 4:Entrate in conto capitale	26,32	33,09	1,45	3,29	78,17	49,09
TITOLO 5:	Entrate da riduzione di attività finanziarie						
50100	Tipologia 100: Alienazione di attività finanziarie	0,00	0,00	0,00	0,00	0,00	0,00
50000	Totale TITOLO 5:Entrate da riduzione di attività finanziarie	0,00	0,00	0,00	0,00	0,00	0,00
TITOLO 6:	Accensione Prestiti						
60200	Tipologia 200: Accensione prestiti a breve termine	0,00	0,00	0,00	0,00	0,00	0,00
60300	Tipologia 300: Accensione mutui e altri finanziamenti a medio lungo termine	0,00	0,00	0,00	0,00	100,00	0,00
60000	Totale TITOLO 6:Accensione Prestiti	0,00	0,00	0,00	0,00	100,00	0,00
TITOLO 7:	Anticipazioni da Istituto tesoriere/cassiere						
70100	Tipologia 100: Anticipazioni da istituto tesoriere/cassiere	8,74	8,53	12,68	0,00	100,00	0,00
70000	Totale TITOLO 7:Anticipazioni da istituto tesoriere/cassiere	8,74	8,53	12,68	0,00	100,00	0,00
TITOLO 9:	Entrate per conto terzi e partite di giro						
90100	Tipologia 100: Entrate per partite di giro	32,67	31,88	47,39	39,26	100,00	99,86
90200	Tipologia 200: Entrate per conto terzi	4,02	3,93	5,84	1,40	100,00	80,05
90000	Totale TITOLO 9:Entrate per conto terzi e partite di giro	36,70	35,81	53,22	40,66	100,00	99,18
	TOTALE ENTRATE	100,00	100,00	100,00	100,00	84,87	79,22

(*) La media dei tre esercizi precedenti è riferita agli ultimi tre consuntivi disponibili. In caso di esercizio provvisorio è possibile fare riferimento ai dati di preconsuntivo dell'esercizio precedente. Nel 2016 sostituire la media degli accertamenti con gli accertamenti del 2015 stimati e la media degli incassi con gli incassi 2015 stimati (se disponibili, dati preconsuntivo). Nel 2017 sostituire la media triennale con quella biennale (per i dati 2016 fare riferimento a stime, o se disponibili, a dati di preconsuntivo). Gli enti locali delle Autonomie speciali che adottano il DLgs 118/2011 a decorrere dal 2016 non elaborano l'indicatore nell'esercizio 2016.



IL CAPO AREA
(Rag. Biagia Benvegna)

Piano degli indicatori di bilancio
Bilancio di previsione esercizi 2019, 2020, 2021, approvato il

Indicatori analitici concernenti la composizione delle spese per missioni e programmi e la capacità dell'amministrazione di pagare i debiti negli esercizi di riferimento

MISSIONI E PROGRAMMI		BILANCIO DI PREVISIONE ESERCIZI 2019, 2020, 2021 (dati percentuali)									MEDIA TRE RENDICONTI PRECEDENTI (O DI PRECONSUNTIVO DISPONIBILE) (*) (dati percentuali)		
		ESERCIZIO 2019			ESERCIZIO 2020			ESERCIZIO 2021					
		Incidenza Missione/Programma: Previsioni stanziamento/ totale previsioni missioni	di cui incidenza FPV: Previsioni stanziamento FPV/ Previsione FPV totale	Capacità di pagamento: Previsioni cassa/ (previsioni competenza - FPV - residui)	Incidenza Missione/Programma: Previsioni stanziamento/ totale previsioni missioni	di cui incidenza FPV: Previsioni stanziamento FPV/ Previsione FPV totale	Incidenza Missione/Programma: Previsioni stanziamento/ totale previsioni missioni	di cui incidenza FPV: Previsioni stanziamento FPV/ Previsione FPV totale	Incidenza Missione/Programma: Media (Impegni + FPV) / Media (Totale Impegni + Totale FPV)	di cui incidenza FPV: Media FPV / Media Totale FPV	Capacità di pagamento: Media (Pagam. c/comp + Pagam. c/residui) / Media (Impegni + residui definitivi)		
Missione 1: Servizi istituzionali, generali e di gestione	1	Organi istituzionali	0,40	0,00	100,00	0,39	0,00	0,60	0,00	0,68	0,00	84,26	
	2	Segreteria generale	0,58	0,00	100,00	0,49	0,00	0,75	0,00	2,01	1,10	96,92	
	3	Gestione economica, finanziaria, programmazione, provveditorato	0,48	0,00	100,00	0,47	0,00	0,73	0,00	0,79	0,00	95,94	
	4	Gestione delle entrate tributarie e servizi fiscali	0,30	0,00	100,00	0,39	0,00	0,60	0,00	0,71	0,00	44,23	
	5	Gestione dei beni demaniali e patrimoniali	0,66	0,00	100,00	1,33	0,00	0,40	0,00	1,05	0,86	72,89	
	6	Ufficio tecnico	1,04	0,00	100,00	0,71	0,00	1,06	0,00	1,16	0,66	89,05	
	7	Elezioni e consultazioni popolari - Anagrafe e stato civile	0,84	0,00	100,00	0,71	0,00	1,10	0,00	1,24	0,00	89,18	
	8	Statistica e sistemi informativi	0,18	0,00	100,00	0,17	0,00	0,26	0,00	0,30	0,04	92,15	
	10	Risorse umane	0,13	0,00	100,00	0,10	0,00	0,15	0,00	0,37	0,00	98,57	
	11	Altri servizi generali	5,51	0,00	100,00	4,86	0,00	7,07	0,00	9,66	14,85	77,15	
	TOTALE Missione 1: Servizi istituzionali, generali e di gestione		10,10	0,00	100,00	9,61	0,00	12,71	0,00	17,98	17,50	79,28	
Missione 2: Giustizia	1	Uffici giudiziari	0,06	0,00	100,00	0,06	0,00	0,09	0,00	0,08	0,01	72,05	
	2	Casa circondariale e altri servizi	0,00	0,00	0,00	0,00	0,00	0,00	0,00	0,00	0,00	0,00	
	TOTALE Missione 2: Giustizia		0,06	0,00	100,00	0,06	0,00	0,09	0,00	0,08	0,01	72,05	
Missione 3: Ordine pubblico e sicurezza	1	Polizia locale e amministrativa	0,68	0,00	100,00	0,55	0,00	0,85	0,00	1,88	0,46	95,77	
	TOTALE Missione 3: Ordine pubblico e sicurezza		0,68	0,00	100,00	0,55	0,00	0,85	0,00	1,88	0,46	95,77	
Missione 4: Istruzione e diritto allo studio	1	Istruzione prescolastica	0,05	0,00	100,00	0,04	0,00	0,07	0,00	0,17	0,00	73,38	
	2	Altri ordini di istruzione	1,12	0,00	100,00	5,88	0,00	0,43	0,00	1,56	3,34	57,43	
	6	Servizi ausiliari all'istruzione	0,73	0,00	100,00	0,59	0,00	0,38	0,00	1,27	0,00	88,73	
	7	Diritto allo studio	0,68	0,00	100,00	0,67	0,00	1,03	0,00	0,39	0,00	62,30	
	TOTALE Missione 4: Istruzione e diritto allo studio		2,57	0,00	100,00	7,18	0,00	1,91	0,00	3,39	3,34	68,88	
Missione 5: Tutela e valorizzazione dei beni e attività culturali	1	Valorizzazione dei beni di interesse storico	1,52	0,00	100,00	0,04	0,00	0,00	0,00	0,00	0,00	0,00	
	2	Attività culturali e interventi diversi nel settore culturale	0,47	0,00	100,00	0,06	0,00	0,08	0,00	0,42	0,22	75,61	
	TOTALE Missione 5: Tutela e valorizzazione dei beni e attività culturali		1,99	0,00	100,00	0,10	0,00	0,08	0,00	0,42	0,22	75,61	
Missione 6: Politiche giovanili, sport e tempo libero	1	Sport e tempo libero	1,19	0,00	100,00	0,04	0,00	0,06	0,00	0,27	0,81	76,89	
	2	Giovani	0,00	0,00	100,00	0,00	0,00	0,00	0,00	0,00	0,00	50,00	
	TOTALE Missione 6: Politiche giovanili, sport e tempo libero		1,19	0,00	100,00	0,04	0,00	0,07	0,00	0,28	0,81	76,04	
Missione 7: Turismo	1	Sviluppo e la valorizzazione del turismo	2,30	0,00	100,00	0,14	0,00	0,21	0,00	1,29	4,74	70,94	
	TOTALE Missione 7: Turismo		2,30	0,00	100,00	0,14	0,00	0,21	0,00	1,29	4,74	70,94	

Piano degli indicatori di bilancio
Bilancio di previsione esercizi 2019, 2020, 2021, approvato il

Indicatori analitici concernenti la composizione delle spese per missioni e programmi e la capacità dell'amministrazione di pagare i debiti negli esercizi di riferimento

MISSIONI E PROGRAMMI		BILANCIO DI PREVISIONE ESERCIZI 2019, 2020, 2021 (dati percentuali)								MEDIA TRE RENDICONTI PRECEDENTI (O DI PRECONSUNTIVO DISPONIBILE) (*)		
		ESERCIZIO 2019			ESERCIZIO 2020			ESERCIZIO 2021		(dati percentuali)		
		Incidenza Missione/Programma: Previsioni stanziamento/ totale previsioni missioni	di cui Incidenza FPV: Previsioni stanziamento FPV/ Previsione FPV totale	Capacità di pagamento: Previsioni cassa/ (previsioni competenza - FPV + residui)	Incidenza Missione/Programma: Previsioni stanziamento/ totale previsioni missioni	di cui Incidenza FPV: Previsioni stanziamento FPV/ Previsione FPV totale	Incidenza Missione/Programma: Previsioni stanziamento/ totale previsioni missioni	di cui Incidenza FPV: Previsioni stanziamento FPV/ Previsione FPV totale	Incidenza Missione/Programma: Media (Impegni + FPV) / Media (Totale impegni + Totale FPV)	di cui Incidenza FPV: Media FPV / Media Totale FPV	Capacità di pagamento: Media (Pagam. c/comp. Pagam. c/residui) / Media (Impegni + residui definitivi)	
Missione 8: Assetto del territorio ed edilizia abitativa	1	Urbanistica e assetto del territorio	0,28	0,00	100,00	0,24	0,00	0,37	0,00	0,41	1,00	82,93
	2	Edilizia residenziale pubblica e locale e piani di edilizia economico-popolare	4,00	0,00	100,00	0,00	0,00	0,00	0,00	3,41	32,59	3,28
	TOTALE Missione 8: Assetto del territorio ed edilizia abitativa		4,29	0,00	100,00	0,24	0,00	0,37	0,00	3,82	33,58	21,69
Missione 9: Sviluppo sostenibile e tutela del territorio e dell'ambiente	2	Tutela, valorizzazione e recupero ambientale	0,58	0,00	100,00	0,63	0,00	0,19	0,00	0,43	0,64	85,46
	3	Rifiuti	4,85	0,00	100,00	8,72	0,00	6,37	0,00	10,33	0,83	76,19
	4	Servizio idrico integrato	2,40	0,00	100,00	8,04	0,00	2,94	0,00	4,71	5,50	57,10
	TOTALE Missione 9: Sviluppo sostenibile e tutela del territorio e dell'ambiente		7,83	0,00	100,00	17,39	0,00	9,50	0,00	15,46	6,97	69,63
Missione 10: Trasporti e diritto alla mobilità	2	Trasporto pubblico locale	0,04	0,00	100,00	0,03	0,00	0,05	0,00	0,05	0,00	79,21
	3	Trasporto per vie d'acqua	0,00	0,00	100,00	0,00	0,00	0,00	0,00	0,00	0,00	100,00
	5	Viabilità e infrastrutture stradali	15,11	100,00	100,00	14,32	0,00	1,38	0,00	4,10	15,86	81,51
	TOTALE Missione 10: Trasporti e diritto alla mobilità		15,15	100,00	100,00	14,36	0,00	1,43	0,00	4,15	15,86	81,47
Missione 11: Soccorso civile	1	Sistema di protezione civile	0,16	0,00	100,00	2,86	0,00	0,24	0,00	0,56	1,94	72,81
	TOTALE Missione 11: Soccorso civile		0,16	0,00	100,00	2,86	0,00	0,24	0,00	0,56	1,94	72,81
Missione 12: Diritti sociali, politiche sociali e famiglia	1	Interventi per l'infanzia e i minori e per asili nido	1,22	0,00	100,00	0,44	0,00	0,10	0,00	0,92	9,95	78,26
	2	Interventi per la disabilità	0,58	0,00	100,00	0,25	0,00	0,36	0,00	0,71	0,50	57,82
	3	Interventi per gli anziani	1,69	0,00	100,00	1,07	0,00	1,64	0,00	3,77	3,13	65,00
	4	Interventi per i soggetti a rischio di esclusione sociale	3,90	0,00	100,00	0,05	0,00	0,08	0,00	3,38	0,84	72,05
	5	Interventi per le famiglie	0,00	0,00	0,00	0,00	0,00	0,00	0,00	0,00	0,00	0,00
	6	Interventi per il diritto alla casa	0,01	0,00	100,00	0,01	0,00	0,02	0,00	0,02	0,00	100,00
	8	Cooperazione e associazionismo	0,00	0,00	0,00	0,00	0,00	0,00	0,00	0,00	0,00	0,00
	9	Servizio necroscopico e cimiteriale	0,03	0,00	100,00	0,08	0,00	0,13	0,00	0,12	0,14	63,43
	TOTALE Missione 12: Diritti sociali, politiche sociali e famiglia		7,43	0,00	100,00	1,90	0,00	2,33	0,00	8,92	14,56	67,32
Missione 13: Tutela della salute	7	Ulteriori spese in materia sanitaria	0,27	0,00	100,00	0,27	0,00	0,41	0,00	0,65	0,00	67,99
	TOTALE Missione 13: Tutela della salute		0,27	0,00	100,00	0,27	0,00	0,41	0,00	0,65	0,00	67,99
Missione 14: Sviluppo economico e competitività	1	Industria, PMI e Artigianato	0,18	0,00	100,00	0,00	0,00	0,00	0,00	0,37	0,00	50,08
	2	Commercio - reti distributive - tutela dei consumatori	0,52	0,00	100,00	0,44	0,00	0,69	0,00	0,40	0,00	74,12
	4	Reti e altri servizi di pubblica utilità	0,08	0,00	100,00	0,05	0,00	0,07	0,00	0,18	0,00	94,86
	TOTALE Missione 14: Sviluppo economico e competitività		0,79	0,00	100,00	0,48	0,00	0,76	0,00	0,94	0,00	65,27

Piano degli indicatori di bilancio
Bilancio di previsione esercizi 2019, 2020, 2021, approvato il

Indicatori analitici concernenti la composizione delle spese per missioni e programmi e la capacità dell'amministrazione di pagare i debiti negli esercizi di riferimento

MISSIONI E PROGRAMMI			BILANCIO DI PREVISIONE ESERCIZI 2019, 2020, 2021 (dati percentuali)						MEDIA TRE RENDICONTI PRECEDENTI (O DI PRECONSUNTIVO DISPONIBILE) (*) (dati percentuali)			
			ESERCIZIO 2019			ESERCIZIO 2020						ESERCIZIO 2021
			Incidenza Missione/Programma: Previsioni stanziamento/ totale previsioni missioni	di cui incidenza FPV: Previsioni stanziamento FPV/ Previsione FPV totale	Capacità di pagamento: Previsioni cassa/ (previsioni competenza - FPV + residui)	Incidenza Missione/Programma: Previsioni stanziamento/ totale previsioni missioni	di cui incidenza FPV: Previsioni stanziamento FPV/ Previsione FPV totale	Incidenza Missione/Programma: Previsioni stanziamento/ totale previsioni missioni	di cui incidenza FPV: Previsioni stanziamento FPV/ Previsione FPV totale	Incidenza Missione/Programma: Previsioni stanziamento/ totale previsioni missioni	di cui incidenza FPV: Previsioni stanziamento FPV/ Previsione FPV totale	Media (Impegni + FPV) / Media (Totale impegni + Totale FPV)
Missione 16: Agricoltura, politiche agroalimentari e pesca	1	Sviluppo del settore agricolo e del sistema agroalimentare	0,00	0,00	100,00	0,00	0,00	0,00	0,00	0,00	0,00	81,16
	TOTALE Missione 16: Agricoltura, politiche agroalimentari e pesca		0,00	0,00	100,00	0,00	0,00	0,00	0,00	0,00	0,00	81,16
Missione 20: Fondi e accantonamenti	1	Fondo di riserva	0,09	0,00	0,00	0,09	0,00	0,14	0,00	0,00	0,00	0,00
	2	Fondo crediti di dubbia esigibilità	1,27	0,00	0,00	1,40	0,00	2,27	0,00	0,00	0,00	0,00
	3	Altri fondi	0,11	0,00	0,00	0,22	0,00	0,24	0,00	0,00	0,00	0,00
	TOTALE Missione 20: Fondi e accantonamenti		1,47	0,00	0,00	1,70	0,00	2,65	0,00	0,00	0,00	0,00
Missione 50: Debito pubblico	2	Quota capitale ammortamento mutui e prestiti obbligazionari	0,32	0,00	100,00	0,31	0,00	0,48	0,00	1,55	0,00	100,00
	TOTALE Missione 50: Debito pubblico		0,32	0,00	100,00	0,31	0,00	0,48	0,00	1,55	0,00	100,00
Missione 60: Anticipazioni finanziarie	1	Restituzione anticipazione di tesoreria	8,35	0,00	100,00	8,23	0,00	12,68	0,00	0,00	0,00	0,00
	TOTALE Missione 60: Anticipazioni finanziarie		8,35	0,00	100,00	8,23	0,00	12,68	0,00	0,00	0,00	0,00
Missione 99: Servizi per conto terzi	1	Servizi per conto terzi e Partite di giro	35,05	0,00	100,00	34,57	0,00	53,22	0,00	38,61	0,00	93,97
	TOTALE Missione 99: Servizi per conto terzi		35,05	0,00	100,00	34,57	0,00	53,22	0,00	38,61	0,00	93,97

(*) La media dei tre esercizi precedenti è riferita agli ultimi tre consuntivi disponibili. In caso di esercizio provvisorio è possibile fare riferimento ai dati di preconsuntivo dell'esercizio precedente. Nel 2016 sostituire la media degli accertamenti con gli accertamenti del 2015 stimati e la media degli incassi con gli incassi 2015 stimati (se disponibili, dati preconsuntivo). Nel 2017 sostituire la media triennale con quella biennale (per i dati 2016 fare riferimento a stime, o se disponibili, a dati di preconsuntivo). Le Autonomie speciali che adottano il DLgs 118/2011 a decorrere dal 2016 non elaborano l'indicatore nell'esercizio 2016.

CAPU' AREA
 Rag. Biagio Benvegna

Piano degli indicatori di bilancio
Bilancio di previsione esercizi 2019, 2020, 2021
Indicatori sintetici

Macro indicatore 1° livello	Nome indicatore	Calcolo indicatore	Fase di osservazione e unità di misura	Tempo di osservazione	Tipo	Spiegazione indicatore	Note
1 Rigidità strutturale di bilancio	1.1 Incidenza spese rigide (disavanzo, personale e debito) su entrate correnti	[Disavanzo iscritto in spesa + Stanziamenti competenza (Macroaggregati 1.1 "Redditi di lavoro dipendente" + 1.7 "Interessi passivi" + Titolo 4 "Rimborso prestiti" + "IRAP" (pdc U.1.02.01.01) – FPV entrata concernente il Macroaggregato 1.1 + FPV spesa concernente il Macroaggregato 1.1)] / Stanziamenti di competenza dei primi tre titoli delle Entrate	Stanziamenti di competenza dell'esercizio cui si riferisce l'indicatore (%)	Bilancio di previsione	S	Incidenza spese rigide (personale e debito) su entrate correnti	Non va considerato il disavanzo derivante da debiti autorizzati e non contratti
2 Entrate correnti	2.1 Indicatore di realizzazione delle previsioni di competenza concernenti le entrate correnti	Media accertamenti primi tre titoli di entrata nei tre esercizi precedenti / Stanziamenti di competenza dei primi tre titoli delle "Entrate correnti" (4)	Accertamenti / Stanziamenti di competenza (%)	Bilancio di previsione	S	Valutazione del livello di realizzazione delle previsioni di entrata corrente	(4) La media dei tre esercizi precedenti è riferita agli ultimi tre consuntivi disponibili. In caso di esercizio provvisorio è possibile fare riferimento ai dati di preconsuntivo dell'esercizio precedente. Tranne per gli enti che sono rientrati nel periodo di sperimentazione: - Nel 2016 sostituire la media con gli accertamenti del 2015 (dati stimati o, se disponibili, di preconsuntivo). - Nel 2017 sostituire la media triennale con quella biennale (per il 2016 fare riferimento a dati stimati o, se disponibili, di preconsuntivo). Le Autonomie speciali che adottano il DLgs 118/2011 a decorrere dal 2016, elaborano l'indicatore a decorrere dal 2017.
	2.2 Indicatore di realizzazione delle previsioni di cassa corrente	Media incassi primi tre titoli di entrata nei tre esercizi precedenti / Stanziamenti di cassa dei primi tre titoli delle "Entrate correnti" (4)	Incassi / Stanziamenti di cassa (%)	Bilancio di previsione	S	Valutazione del livello di realizzazione delle previsioni di entrata corrente	(4) La media dei tre esercizi precedenti è riferita agli ultimi tre consuntivi disponibili. In caso di esercizio provvisorio è possibile fare riferimento ai dati di preconsuntivo dell'esercizio precedente. Tranne per gli enti che sono rientrati nel periodo di sperimentazione: - Nel 2016 sostituire la media con gli accertamenti del 2015 (dati stimati o, se disponibili, di preconsuntivo). - Nel 2017 sostituire la media triennale con quella biennale (per il 2016 fare riferimento a dati stimati o, se disponibili, di preconsuntivo). Le Autonomie speciali che adottano il DLgs 118/2011 a decorrere dal 2016, elaborano l'indicatore a decorrere dal 2017.
	2.3 Indicatore di realizzazione delle previsioni di competenza concernenti le entrate proprie	Media accertamenti nei tre esercizi precedenti (pdc E.1.01.00.00.000 "Tributi" – "Comp partecipazioni di tributi" E.1.01.04.00.000 + E.3.00.00.00.000 "Entrate extratributarie") / Stanziamenti di competenza dei primi tre titoli delle "Entrate correnti" (4)	Accertamenti / Stanziamenti di competenza (%)	Bilancio di previsione	S	Indicatore di realizzazione delle previsioni di competenza concernenti le entrate proprie	(4) La media dei tre esercizi precedenti è riferita agli ultimi tre consuntivi disponibili. In caso di esercizio provvisorio è possibile fare riferimento ai dati di preconsuntivo dell'esercizio precedente. Tranne per gli enti che sono rientrati nel periodo di sperimentazione: - Nel 2016 sostituire la media con gli accertamenti del 2015 (dati stimati o, se disponibili, di preconsuntivo). - Nel 2017 sostituire la media triennale con quella biennale (per il 2016 fare riferimento a dati stimati o, se disponibili, di preconsuntivo). Le Autonomie speciali che adottano il DLgs 118/2011 a decorrere dal 2016, elaborano l'indicatore a decorrere dal 2017.
	2.4 Indicatore di realizzazione delle previsioni di cassa concernenti le entrate proprie	Media incassi nei tre esercizi precedenti (pdc E.1.01.00.00.000 "Tributi" – "Comp partecipazioni di tributi" E.1.01.04.00.000 + E.3.00.00.00.000 "Entrate extratributarie") / Stanziamenti di cassa dei primi tre titoli delle "Entrate correnti" (4)	Incassi / Stanziamenti di cassa %	Bilancio di previsione	S	Indicatore di realizzazione delle previsioni di cassa concernenti le entrate proprie	(4) La media dei tre esercizi precedenti è riferita agli ultimi tre consuntivi disponibili. In caso di esercizio provvisorio è possibile fare riferimento ai dati di preconsuntivo dell'esercizio precedente. Tranne per gli enti che sono rientrati nel periodo di sperimentazione:

**Piano degli indicatori di bilancio
Bilancio di previsione esercizi 2019, 2020, 2021
Indicatori sintetici**

Macro indicatore 1° livello	Nome indicatore	Calcolo indicatore	Fase di osservazione e unità di misura	Tempo di osservazione	Tipo	Spiegazione indicatore	Note
							- Nel 2016 sostituire la media con gli accertamenti del 2015 (dati stimati o, se disponibili, di preconsuntivo). - Nel 2017 sostituire la media triennale con quella biennale (per il 2016 fare riferimento a dati stimati o, se disponibili, di preconsuntivo). Le Autonomie speciali che adottano il DLgs 118/2011 a decorrere dal 2016, elaborano l'indicatore a decorrere dal 2017.
3 Spesa di personale	3.1 Incidenza della spesa di personale sulla spesa corrente	(Macr. 1.1 + pdc 1.02.01.01 "IRAP" + FPV personale in uscita 1.1 – FPV personale in entrata concernente il Macr. 1.1) / (Titolo I della spesa – FCDE corrente+ FPV macroaggr. 1.1 – FPV di entrata concernente il mac 1.1)	Stanziamanti di competenza (%)	Bilancio di previsione	S	Valutazione nel bilancio di previsione dell'incidenza della spesa di personale rispetto al totale della spesa corrente. Entrambe le voci sono al netto del salario accessorio pagato nell'esercizio ma di competenza dell'esercizio precedente, e ricomprendono la quota di salario accessorio di competenza dell'esercizio ma la cui erogazione avverrà nell'esercizio successivo.	
	3.2 Incidenza del salario accessorio ed incentivante rispetto al totale della spesa di personale	(pdc 1.01.01.004 + 1.01.01.008 "indennità e altri compensi al personale a tempo indeterminato e determinato" + pdc 1.01.01.003 + 1.01.01.007 "straordinario al personale a tempo indeterminato e determinato" + FPV in uscita concernente il Macroaggregato 1.1 – FPV di entrata concernente il Macroaggregato 1.1) / (Macroaggregato 1.1 + pdc 1.02.01.01 "IRAP" – FPV di entrata concernente il Macroaggregato 1.1 + FPV spesa concernente il Macroaggregato 1.1)	Stanziamanti di competenza (%)	Bilancio di previsione	S	Indica il peso delle componenti afferenti la contrattazione decentrata dell'ente rispetto al totale dei redditi da lavoro	
	3.3 Incidenza della spesa di personale con forme di contratto flessibile	(pdc U.1.03.02.010 "Consulenze" + pdc U.1.03.02.12 "lavoro flessibile/LSU/lavoro interinale") / (Macroaggregato 1.1 "Redditi di lavoro dipendente" + pdc U.1.02.01.01 "IRAP" + FPV in uscita concernente il Macroaggregato 1.1 – FPV in entrata concernente il Macroaggregato 1.1)	Stanziamanti di competenza (%)	Bilancio di previsione	S	Indica come gli enti soddisfano le proprie esigenze di risorse umane, mixando le varie alternative contrattuali più rigide (personale dipendente) o meno rigide (forme di lavoro flessibile)	
	3.4 Redditi da lavoro procapite	(Macroaggregato 1.1 + IRAP [pdc 1.02.01.01.000] – FPV entrata concernente il Macroaggregato 1.1 + FPV spesa concernente il Macroaggregato 1.1) / popolazione residente	Stanziamanti di competenza / Popolazione al 1° gennaio dell'esercizio di riferimento o, se non disponibile, al 1° gennaio dell'ultimo anno disponibile (€)	Bilancio di previsione	S	Valutazione della spesa procapite dei redditi da lavoro dipendente	
4 Esternalizzazione dei servizi	4.1 Indicatore di esternalizzazione dei servizi	Stanziamanti di competenza (pdc U.1.03.02.15.000 "Contratti di servizio pubblico" + pdc U.1.04.03.01.000 "Trasferimenti correnti a imprese controllate" + pdc U.1.04.03.02.000 "Trasferimenti correnti a altre imprese partecipate") -il relativo FPV di spesa / (totale stanziamenti di competenza spese Titolo I -FPV di spesa)	Stanziamanti di competenza (%)	Bilancio di previsione	S	Livello di esternalizzazione dei servizi da parte dell'amministrazione per spese di parte corrente	

**Piano degli indicatori di bilancio
Bilancio di previsione esercizi 2019, 2020, 2021
Indicatori sintetici**

Macro indicatore 1° livello	Nome indicatore	Calcolo indicatore	Fase di osservazione e unità di misura	Tempo di osservazione	Tipo	Spiegazione indicatore	Note
5 Interessi passivi	5.1 Incidenza degli interessi passivi sulle entrate correnti (che ne costituiscono la fonte di copertura)	Macroaggregato 1.7 "Interessi passivi" / Primi tre titoli delle "Entrate correnti"	Stanziamen ti di competenza (%)	Bilancio di previsione	S	Valutazione dell'incidenza degli interessi passivi sulle entrate correnti (che ne costituiscono la fonte di copertura)	
	5.2 Incidenza degli interessi sulle anticipazioni sul totale degli interessi passivi	pdv U.1.07.06.04.000 "Interessi passivi su anticipazioni di tesoreria" / Stanziamen ti di competenza Macroaggregato 1.7 "Interessi passivi"	Stanziamen ti di competenza (%)	Bilancio di previsione	S	Valutazione dell'incidenza degli interessi sulle anticipazioni sul totale degli interessi passivi	
	5.3 Incidenza degli interessi di mora sul totale degli interessi passivi	Stanziamen ti di competenza voce del piano dei conti finanziario U.1.07.06.02.000 "Interessi di mora" / Stanziamen ti di competenza Macroaggregato 1.7 "Interessi passivi"	Stanziamen ti di competenza (%)	Bilancio di previsione	S	Valutazione dell'incidenza degli interessi di mora sul totale degli interessi passivi	
6 Investimenti	6.1 Incidenza investimenti su spesa corrente e in conto capitale	Totale stanziamento di competenza (Macroaggregato 2.2 "Investimenti fissi lordi e acquisto di terreni" + Macroaggregato 2.3 "Contributi agli investimenti" - FPV concernente i macroaggregati 2.2 e 2.3) / Totale stanziamento di competenza titolo 1° e 2° della spesa al netto del relativo FPV	Stanziamen ti di competenza (%)	Bilancio di previsione	S	Valutazione del rapporto tra la spesa in conto capitale (considerata al netto della spesa sostenuta per il pagamento dei tributi in conto capitale, degli altri trasferimenti in conto capitale e delle altre spese in conto capitale) e la spesa corrente	
	6.2 Investimenti diretti procapite (Indicatore di equilibrio dimensionale)	Stanziamen ti di competenza per Macroaggregato 2.2 "Investimenti fissi lordi e acquisto di terreni" al netto del relativo FPV / popolazione residente	Stanziamen ti di competenza / Popolazione al 1° gennaio dell'esercizio di riferimento o, se non disponibile, al 1° gennaio dell'ultimo anno disponibile (€)	Bilancio di previsione	S	Investimenti diretti procapite	
	6.3 Contributi agli investimenti procapite (Indicatore di equilibrio dimensionale)	Stanziamen ti di competenza Macroaggregato 2.2 "Contributi agli investimenti" al netto del relativo FPV / popolazione residente	Stanziamen ti di competenza / Popolazione al 1° gennaio dell'esercizio di riferimento o, se non disponibile, al 1° gennaio dell'ultimo anno disponibile (€)	Bilancio di previsione	S	Contributi agli investimenti procapite	
	6.4 Investimenti complessivi procapite (Indicatore di equilibrio dimensionale)	Totale stanziamenti di competenza (Macroaggregati 2.2 "Investimenti fissi lordi e acquisto di terreni" + 2.3 "Contributi agli investimenti") al netto dei relativi FPV / popolazione residente	Stanziamen ti di competenza / Popolazione al 1° gennaio dell'esercizio di riferimento o, se non disponibile, al 1° gennaio dell'ultimo anno disponibile (€)	Bilancio di previsione	S	Investimenti complessivi procapite	
	6.5 Quota investimenti complessivi finanziati dal risparmio corrente	Margine corrente di competenza / Stanziamen ti di competenza (Macroaggregato 2.2 "Investimenti fissi lordi e acquisto di terreni" + Macroaggregato 2.3 "Contributi agli investimenti") (10)	Margine corrente di competenza / Stanziamen ti di competenza (%)	Bilancio di previsione	S	Quota investimenti complessivi finanziati dal risparmio corrente	(10) Indicare al numeratore solo la quota del finanziamento destinata alla copertura di investimenti, e al denominatore escludere gli investimenti che, nell'esercizio, sono finanziati dal FPV. Nel primo esercizio del bilancio, il margine corrente è pari alla differenza tra le entrate correnti e le spese correnti. Titoli (I+II+III) dell'entrata - Titolo I della spesa. Negli esercizi successivi al primo si fa riferimento al margine corrente consolidato (di cui al principio contabile generale della

Piano degli indicatori di bilancio
Bilancio di previsione esercizi 2019, 2020, 2021
Indicatori sintetici

Macro indicatore 1° livello	Nome indicatore	Calcolo indicatore	Fase di osservazione e unità di misura	Tempo di osservazione	Tipo	Spiegazione indicatore	Note
							competenza finanziaria).
	6.6 Quota investimenti complessivi finanziati dal saldo positivo delle partite finanziarie	Saldo positivo di competenza delle partite finanziarie / Stanziamenti di competenza (Macroaggregato 2.2 "Investimenti fissi lordi e acquisto di terreni" + Macroaggregato 2.3 "Contributi agli investimenti") (10)	Saldo positivo di competenza delle partite finanziarie / Stanziamenti di competenza (%)	Bilancio di previsione	S	Quota investimenti complessivi finanziati dal saldo positivo delle partite finanziarie	(10) Indicare al numeratore solo la quota del finanziamento destinata alla copertura di investimenti, e al denominatore escludere gli investimenti che, nell'esercizio, sono finanziati dal FPV. Il saldo positivo delle partite finanziarie è pari alla differenza tra il Titolo V delle entrate e il titolo III delle spese
	6.7 Quota investimenti complessivi finanziati da debito	Stanziamenti di competenza (Titolo 6 "Accensione di prestiti" - Categoria 6.02.02 "Anticipazioni" - Categoria 6.03.03 "Accensione prestiti a seguito di escussione di garanzie" - Accensioni di prestiti da rinegozziazioni) / Stanziamenti di competenza (Macroaggregato 2.2 "Investimenti fissi lordi e acquisto di terreni" + Macroaggregato 2.3 "Contributi agli investimenti") (10)	Stanziamenti di competenza (%)	Bilancio di previsione	S	Quota investimenti complessivi finanziati da debito	(10) Indicare al numeratore solo la quota del finanziamento destinata alla copertura di investimenti, e al denominatore escludere gli investimenti che, nell'esercizio, sono finanziati dal FPV. Il dato delle Accensioni di prestiti da rinegozziazioni è di natura extracontabile
7 Debiti non finanziari	7.1 Indicatore di smaltimento debiti commerciali	Stanziamento di cassa (Macroaggregati 1.3 "Acquisto di beni e servizi" + 2.2 "Investimenti fissi lordi e acquisto di terreni") / Stanziamenti di competenza e residui, al netto dei relativi FPV (Macroaggregati 1.3 "Acquisto di beni e servizi" + 2.2 "Investimenti fissi lordi e acquisto di terreni")	Stanziamenti di cassa e competenza (%)	Bilancio di previsione	S	Valutazione del livello di smaltimento dei debiti commerciali, con quest'ultimi riferibili alle voci di acquisto di beni e servizi, alle spese di investimento diretto, alle quali si uniscono le spese residuali correnti e in conto capitale, secondo la struttura di classificazione prevista dal piano finanziario	
	7.2 Indicatore di smaltimento debiti verso altre amministrazioni pubbliche	Stanziamento di cassa [Trasferimenti correnti a Amministrazioni Pubbliche (U.1.04.01.00.000) + Trasferimenti di tributi (U.1.05.00.00.000) + Fondi perequativi (U.1.06.00.00.000) + Contributi agli investimenti a Amministrazioni pubbliche (U.2.03.01.00.000) + Altri trasferimenti in conto capitale (U.2.04.01.00.000 + U.2.04.11.00.000 + U.2.04.16.00.000 + U.2.04.21.00.000)] / stanziamenti di competenza e residui al netto dei relativi FPV dei [Trasferimenti correnti a Amministrazioni Pubbliche (U.1.04.01.00.000) + Trasferimenti di tributi (U.1.05.00.00.000) + Fondi perequativi (U.1.06.00.00.000) + Contributi agli investimenti a Amministrazioni pubbliche (U.2.03.01.00.000) + Altri trasferimenti in conto capitale (U.2.04.01.00.000 + U.2.04.11.00.000 + U.2.04.16.00.000 + U.2.04.21.00.000)]	Stanziamenti di cassa e competenza (%)	Bilancio di previsione	S	Indicatore di smaltimento dei debiti derivanti da trasferimenti erogati ad altre amministrazioni pubbliche	
8 Debiti finanziari	8.1 Incidenza estinzioni debiti finanziari	(Totale competenza Titolo 4 della spesa) / Debito da finanziamento al 31/12 dell'esercizio precedente (2)	Stanziamenti di competenza (%)	Bilancio di previsione	S	Incidenza delle estinzioni anticipate di debiti finanziari sul totale dei debiti da finanziamento al 31/12	(2) Il debito di finanziamento è pari alla Lettera D1 dell'ultimo stato patrimoniale passivo disponibile. L'indicatore è elaborato a partire dal 2018, salvo che per gli enti che hanno partecipato alla sperimentazione che lo elaborano a decorrere dal 2016. Le Autonomie speciali che adottano il DLgs 118/2011 dal 2016 elaborano l'indicatore a decorrere dal 2019.
	8.2 Sostenibilità debiti finanziari	Stanziamenti competenza [1.7 "Interessi passivi" - "Interessi di mora" (U.1.07.06.02.000) - "Interessi per anticipazioni prestiti" (U.1.07.06.04.000)] Titolo 4 della spesa - (Entrate categoria 4.02.06 "Contributi agli investimenti direttamente destinati al rimborso dei prestiti da amministrazioni pubbliche + Trasferimenti in conto capitale per assunzione di debiti dell'amministrazione da parte di amministrazioni pubbliche (E.4.03.01.00.000) + Trasferimenti in conto capitale da parte di amministrazioni pubbliche per cancellazione di debiti dell'amministrazione (E.4.03.04.00.000)] / Stanziamenti competenza titoli 1, 2 e 3 delle entrate	Stanziamenti di competenza (%)	Bilancio di previsione	S	Incidenza delle estinzioni ordinarie di debiti finanziari sul totale dei debiti da finanziamento al 31/12, al netto delle estinzioni anticipate	

Piano degli indicatori di bilancio
Bilancio di previsione esercizi 2019, 2020, 2021
Indicatori sintetici

Macro indicatore 1° livello	Nome indicatore	Calcolo indicatore	Fase di osservazione e unità di misura	Tempo di osservazione	Tipo	Spiegazione indicatore	Note
	8.3 Variazione procapite del livello di indebitamento dell'amministrazione	(Debito da finanziamento al 31/12 dell'esercizio precedente (2) / debito previsto al 31/12 dell'esercizio corrente) / popolazione residente (al 1° gennaio dell'esercizio di riferimento o, se non disponibile, al 1° gennaio dell'ultimo anno disponibile)	Debito / Popolazione (€)	Bilancio di previsione	S	Variazione procapite del livello di indebitamento dell'amministrazione	(2) Il debito di finanziamento è pari alla Lettera D1 dell'ultimo stato patrimoniale passivo disponibile. L'indicatore è elaborato a partire dal 2018, salvo che per gli enti che hanno partecipato alla sperimentazione che lo elaborano a decorrere dal 2016. Le Autonomie speciali che adottano il DLgs 118/2011 dal 2016 elaborano l'indicatore a decorrere dal 2019.
9 Composizione avanzo di amministrazione presunto dell'esercizio precedente (5)	9.1 Incidenza quota libera di parte corrente nell'avanzo presunto	Quota libera di parte corrente dell'avanzo presunto / Avanzo di amministrazione presunto (6)	Quota libera di parte corrente dell'avanzo presunto/Avanzo di amministrazione presunto (%)	Bilancio di previsione	S	Incidenza quota libera di parte corrente nell'avanzo presunto	(5) Da compilare solo se la voce E, dell'allegato al bilancio concernente il risultato di amministrazione presunto è positivo o pari a 0. (6) La quota libera di parte corrente del risultato di amministrazione presunto è pari alla voce E riportata nell'allegato a) al bilancio di previsione. Il risultato di amministrazione presunto è pari alla lettera A riportata nell'allegato a) al bilancio di previsione.
	9.2 Incidenza quota libera in c/capitale nell'avanzo presunto	Quota libera in conto capitale dell'avanzo presunto / Avanzo di amministrazione presunto (7)	Quota libera in conto capitale dell'avanzo presunto/Avanzo di amministrazione presunto (%)	Bilancio di previsione	S	Incidenza quota libera in c/capitale nell'avanzo presunto	(5) Da compilare solo se la voce E, dell'allegato al bilancio concernente il risultato di amministrazione presunto è positivo o pari a 0. (7) La quota libera in c/capitale del risultato di amministrazione presunto è pari alla voce D riportata nell'allegato a) al bilancio di previsione. Il risultato di amministrazione presunto è pari alla lettera A riportata nel predetto allegato a).
	9.3 Incidenza quota accantonata nell'avanzo presunto	Quota accantonata dell'avanzo presunto / Avanzo di amministrazione presunto (8)	Quota accantonata dell'avanzo presunto/Avanzo di amministrazione presunto (%)	Bilancio di previsione	S	Incidenza quota accantonata nell'avanzo presunto	(5) Da compilare solo se la voce E, dell'allegato al bilancio concernente il risultato di amministrazione presunto è positivo o pari a 0. (8) La quota accantonata del risultato di amministrazione presunto è pari alla voce B riportata nell'allegato a) al bilancio di previsione. Il risultato di amministrazione presunto è pari alla lettera A riportata nel predetto allegato a).
	9.4 Incidenza quota vincolata nell'avanzo presunto	Quota vincolata dell'avanzo presunto / Avanzo di amministrazione presunto (9)	Quota vincolata dell'avanzo presunto/Avanzo di amministrazione presunto (%)	Bilancio di previsione	S	Incidenza quota vincolata nell'avanzo presunto	(5) Da compilare solo se la voce E, dell'allegato al bilancio concernente il risultato di amministrazione presunto è positivo o pari a 0. (9) La quota vincolata del risultato di amministrazione presunto è pari alla voce C riportata nell'allegato a) al bilancio di previsione. Il risultato di amministrazione presunto è pari alla lettera A riportata nel predetto allegato a).
10 Disavanzo di amministrazione presunto dell'esercizio precedente	10.1 Quota disavanzo che si prevede di ripianare nell'esercizio	Disavanzo iscritto in spesa del bilancio di previsione / Totale disavanzo di amministrazione di cui alla lettera E dell'allegato riguardante il risultato di amministrazione presunto (3)	Disavanzo iscritto in spesa del bilancio di previsione / Totale disavanzo di amministrazione (%)	Bilancio di previsione	S	Quota del disavanzo ripianato nel corso dell'esercizio	(3) Al netto del disavanzo tecnico di cui all'articolo 3, comma 13, del DLgs 118/2011 e del disavanzo da debito autorizzato e non contratto delle Regioni.
	10.2 Sostenibilità patrimoniale del disavanzo presunto	Totale disavanzo di amministrazione di cui alla lettera E dell'allegato riguardante il risultato di amministrazione presunto (3) / Patrimonio netto (1)	Totale disavanzo di amministrazione / Patrimonio netto (%)	Bilancio di previsione	S	Valutazione della sostenibilità del disavanzo di amministrazione in relazione ai valori del patrimonio netto.	(3) Al netto del disavanzo tecnico di cui all'articolo 3, comma 13, del DLgs 118/2011 e del disavanzo da debito autorizzato e non contratto delle Regioni. (1) Il Patrimonio netto è pari alla Lettera A) dell'ultimo stato patrimoniale passivo disponibile. In caso di Patrimonio netto negativo, l'indicatore non si calcola e si segnala che l'ente ha il patrimonio netto

**Piano degli indicatori di bilancio
Bilancio di previsione esercizi 2019, 2020, 2021
Indicatori sintetici**

Macro indicatore 1° livello	Nome indicatore	Calcolo indicatore	Fase di osservazione e unità di misura	Tempo di osservazione	Tipo	Spiegazione indicatore	Note
							negativo. L'indicatore è elaborato a partire dal 2018, salvo per gli enti che hanno partecipato alla sperimentazione che lo elaborano a decorrere dal 2016. Le Autonomie speciali che adottano il DLgs 118/2011 dal 2016 elaborano l'indicatore a decorrere dal 2019.
	10.3 Sostenibilità disavanzo a carico dell'esercizio	Disavanzo iscritto in spesa del bilancio di previsione / Competenza dei titoli 1, 2 e 3 delle entrate	Disavanzo iscritto in spesa del bilancio di previsione / Competenza (%)	Bilancio di previsione	S	Quota del disavanzo in relazione ai primi tre titoli delle entrate iscritte nel bilancio di previsione	
	10.4 Quota disavanzo presunto derivante da debito autorizzato e non contratto	Disavanzo derivante da debito autorizzato e non contratto / Disavanzo di amministrazione di cui alla lettera E dell'allegato al bilancio di previsione riguardante il risultato di amministrazione presunto	Disavanzo derivante da debito autorizzato e non contratto / Disavanzo di amministrazione	Bilancio di previsione	S	Quota disavanzo presunto derivante da debito autorizzato e non contratto	
11 Fondo pluriennale vincolato	11.1 Utilizzo del FPV	(Fondo pluriennale vincolato corrente e capitale iscritto in entrata del bilancio - Quota del fondo pluriennale vincolato corrente e capitale non destinata ad essere utilizzata nel corso dell'esercizio e rinviata agli esercizi successivi) / Fondo pluriennale vincolato corrente e capitale iscritto in entrata nel bilancio	Stanziamanti dell'Allegato al bilancio di previsione concernente il FPV (%)	Bilancio di previsione	S	Utilizzo del FPV	Il valore del "Fondo pluriennale vincolato iscritto in entrata del bilancio" è riferibile a quello riportato nell'allegato b dell'allegato n. 9 del DLGS n. 118/2011 alla colonna a "Fondo pluriennale vincolato al 31 dicembre dell'esercizio N-1". La "Quota del fondo pluriennale vincolato iscritto in entrata del bilancio non destinata ad essere utilizzata nel corso dell'esercizio e rinviata agli esercizi successivi" è riferibile a quello riportato nell'allegato b dell'allegato n. 9 del DLGS n. 118/2011 alla colonna c "Quota del fondo pluriennale vincolato al 31 dicembre dell'esercizio N-1, non destinata ad essere utilizzata nell'esercizio N e rinviata all'esercizio N+1 e successivi".
12 Partite di giro e conto terzi	12.1 Incidenza partite di giro e conto terzi in entrata	Totale stanziamenti di competenza delle Entrate per conto terzi e partite di giro - Finanziamento della gestione sanitaria dalla gestione ordinaria della Regione (E.9.01.04.00.000) - Reintegro disponibilità dal conto sanità al conto non sanità della Regione (E.9.01.99.04.000) - Reintegro disponibilità dal conto non sanità al conto sanità della Regione (E.9.01.99.05.000) - Anticipazioni sanità della tesoreria statale (E.9.01.99.02.000) / Totale stanziamenti di competenza per i primi tre titoli di entrata	Stanziamanti di competenza (%)	Bilancio di previsione	S	Valutazione dell'incidenza delle entrate per partite di giro e conto terzi sul totale delle entrate correnti	
	12.2 Incidenza partite di giro e conto terzi in uscita	Totale stanziamenti di competenza per le Uscite per conto terzi e partite di giro - Trasferimento di risorse dalla gestione ordinaria alla gestione sanitaria della Regione (U.7.01.04.00.000) - Integrazione disponibilità dal conto sanità al conto non sanità della Regione (U.7.01.99.04.000) - Integrazione disponibilità dal conto non sanità al conto sanità della Regione (U.7.01.99.05.000) - Chiusura anticipazioni sanità della tesoreria statale (U.7.01.99.02.000) / Totale stanziamenti di competenza per il primo titolo della spesa	Stanziamanti di competenza (%)	Bilancio di previsione	S	Valutazione dell'incidenza delle spese per partite di giro e conto terzi sul totale delle spese correnti	



IL CAPO AREA
(Rag. Biagia Benvegnia)

[Handwritten signature]

COMUNE DI BRONTE (CT)
BILANCIO DI PREVISIONE
ENTRATE 2019

TITOLO TIPOLOGIA	DENOMINAZIONE	RESIDUI PRESUNTI AL TERMINE DELL'ESERCIZIO PRECEDENTE QUELLO CUI SI RIFERISCE IL BILANCIO		PREVISIONI DEFINITIVE DELL'ANNO PRECEDENTE QUELLO CUI SI RIFERISCE IL BILANCIO ²⁾	PREVISIONI ANNO	PREVISIONI	PREVISIONI
					2019	DELL'ANNO 2020	DELL'ANNO 2021
	Fondo pluriennale vincolato per spese correnti ¹⁾		previsioni di competenza	468.783,85	1.134.845,67	0,00	0,00
	Fondo pluriennale vincolato per spese in conto capitale ¹⁾		previsioni di competenza	766.917,77	2.539.049,92	2.889.054,27	0,00
	Utilizzo avanzo di Amministrazione		previsioni di competenza	1.260.101,10	20.398,21		
	- di cui avanzo utilizzato anticipatamente ²⁾		previsioni di competenza		20.398,21		
	- di cui Utilizzo Fondo anticipazioni di liquidità (DL 35/2013 e successive modifiche e rifinanziamenti) - solo per le Regioni		previsioni di competenza				
	Fondo di Cassa all'1/1/esercizio di riferimento		previsioni di cassa	3.793.510,39	5.019.034,31		
TITOLO 1	Entrate correnti di natura tributaria, contributiva e perequativa						
10101	Tipologia 101: Imposte, tasse e proventi assimilati	9.264.423,68	previsione di competenza previsione di cassa	6.154.430,10 8.019.051,73	5.956.041,65 8.320.465,33	6.081.487,65	5.956.041,65
10102	Tipologia 102: Tributi destinati al finanziamento della sanità	0,00	previsione di competenza previsione di cassa	0,00 0,00	0,00 0,00	0,00	0,00
10103	Tipologia 103: Tributi devoluti e regolati alle autonomie speciali	0,00	previsione di competenza previsione di cassa	0,00 0,00	0,00 0,00	0,00	0,00
10104	Tipologia 104: Compartecipazioni di tributi	0,00	previsione di competenza previsione di cassa	0,00 0,00	0,00 0,00	0,00	0,00
10301	Tipologia 301: Fondi perequativi da Amministrazioni Centrali	0,00	previsione di competenza previsione di cassa	1.986.536,21 2.046.637,56	1.986.536,21 1.986.536,21	1.986.536,21	1.986.536,21
10302	Tipologia 302: Fondi perequativi dalla Regione o Provincia autonoma	0,00	previsione di competenza previsione di cassa	0,00 0,00	0,00 0,00	0,00	0,00
10000 Totale TITOLO 1	Entrate correnti di natura tributaria, contributiva e perequativa	9.264.423,68	previsione di competenza previsione di cassa	8.140.966,31 10.065.689,29	7.942.577,86 10.307.001,54	8.068.023,86	7.942.577,86
TITOLO 2	Trasferimenti correnti						
20101	Tipologia 101: Trasferimenti correnti da Amministrazioni pubbliche	2.754.354,35	previsione di competenza previsione di cassa	7.521.845,15 10.107.900,45	7.387.078,69 10.141.433,04	3.658.339,78	3.633.933,73
20102	Tipologia 102: Trasferimenti correnti da Famiglie	0,00	previsione di competenza previsione di cassa	0,00 0,00	0,00 0,00	0,00	0,00
20103	Tipologia 103: Trasferimenti correnti da Imprese	0,00	previsione di competenza previsione di cassa	0,00 0,00	0,00 0,00	0,00	0,00
20104	Tipologia 104: Trasferimenti correnti da Istituzioni Sociali Private	0,00	previsione di competenza previsione di cassa	0,00 0,00	0,00 0,00	0,00	0,00
20105	Tipologia 105: Trasferimenti correnti dall'Unione Europea e dal Resto del Mondo	0,00	previsione di competenza previsione di cassa	0,00 0,00	0,00 0,00	0,00	0,00
20000 Totale TITOLO 2	Trasferimenti correnti	2.754.354,35	previsione di competenza previsione di cassa	7.521.845,15 10.107.900,45	7.387.078,69 10.141.433,04	3.658.339,78	3.633.933,73
TITOLO 3	Entrate extratributarie						
30100	Tipologia 100: Vendita di beni e servizi e proventi derivanti dalla gestione dei beni	3.518.462,98	previsione di competenza previsione di cassa	5.118.317,25 4.990.829,74	5.638.874,31 6.457.337,29	5.509.529,10	5.363.529,10

COMUNE DI BRONTE (CT)
BILANCIO DI PREVISIONE
ENTRATE 2019

TITOLO TIPOLOGIA	DENOMINAZIONE	RESIDUI PRESUNTI AL TERMINO DELL'ESERCIZIO PRECEDENTE QUELLO CUI SI RIFERISCE IL BILANCIO		PREVISIONI DEFINITIVE DELL'ANNO PRECEDENTE QUELLO CUI SI RIFERISCE IL BILANCIO ²⁹			
					PREVISIONI ANNO 2019	PREVISIONI DELL'ANNO 2020	PREVISIONI DELL'ANNO 2021
30200	Tipologia 200: Proventi derivanti dall'attività di controllo e repressione delle irregolarità e degli illeciti	4.139,40	previsione di competenza previsione di cassa	114.800,00 119.822,46	120.920,00 125.059,40	120.920,00	120.920,00
30300	Tipologia 300: Interessi attivi	60,57	previsione di competenza previsione di cassa	1.400,00 1.964,45	400,00 460,57	400,00	400,00
30400	Tipologia 400: Altre entrate da redditi da capitale	0,00	previsione di competenza previsione di cassa	0,00 0,00	0,00 0,00	0,00	0,00
30500	Tipologia 500: Rimborsi e altre entrate correnti	51.471,19	previsione di competenza previsione di cassa	1.038.055,27 1.084.575,07	1.120.613,16 1.172.084,35	844.340,00	648.100,00
30000 Totale TITOLO 3	Entrate extratributarie	3.574.134,14	previsione di competenza previsione di cassa	6.272.572,52 6.197.191,72	6.880.807,47 7.754.941,61	6.475.189,10	6.132.949,10
TITOLO 4	Entrate in conto capitale						
40100	Tipologia 100: Tributi in conto capitale	0,00	previsione di competenza previsione di cassa	0,00 0,00	0,00 0,00	0,00	0,00
40200	Tipologia 200: Contributi agli Investimenti	2.902.887,93	previsione di competenza previsione di cassa	12.345.722,68 11.795.489,70	18.391.848,97 17.337.655,63	25.532.105,05	537.094,80
40300	Tipologia 300: Altri trasferimenti in conto capitale	0,00	previsione di competenza previsione di cassa	0,00 0,00	0,00 0,00	0,00	0,00
40400	Tipologia 400: Entrate da alienazione di beni materiali e immateriali	1.095,15	previsione di competenza previsione di cassa	1.666.976,49 1.667.743,29	2.066.028,15 867.123,30	892.000,00	0,00
40500	Tipologia 500: Altre entrate in conto capitale	7.651,82	previsione di competenza previsione di cassa	342.670,00 349.790,15	250.000,00 257.651,82	250.000,00	250.000,00
40000 Totale TITOLO 4	Entrate in conto capitale	2.911.634,90	previsione di competenza previsione di cassa	14.355.369,17 13.813.023,14	20.707.877,12 18.462.430,75	26.674.105,05	787.094,80
TITOLO 5	Entrate da riduzione di attività finanziarie						
50100	Tipologia 100: Alienazione di attività finanziarie	0,00	previsione di competenza previsione di cassa	0,00 0,00	0,00 0,00	0,00	0,00
50200	Tipologia 200: Riscossione crediti di breve termine	0,00	previsione di competenza previsione di cassa	0,00 0,00	0,00 0,00	0,00	0,00
50300	Tipologia 300: Riscossione crediti di medio-lungo termine	0,00	previsione di competenza previsione di cassa	0,00 0,00	0,00 0,00	0,00	0,00
50400	Tipologia 400: Altre entrate per riduzione di attività finanziarie	0,00	previsione di competenza previsione di cassa	0,00 0,00	0,00 0,00	0,00	0,00
50000 Totale TITOLO 5	Entrate da riduzione di attività finanziarie	0,00	previsione di competenza previsione di cassa	0,00 0,00	0,00 0,00	0,00	0,00
TITOLO 6	Accensione Prestiti						
60100	Tipologia 100: Emissione di titoli obbligazionari	0,00	previsione di competenza previsione di cassa	0,00 0,00	0,00 0,00	0,00	0,00
60200	Tipologia 200: Accensione prestiti a breve termine	0,00	previsione di competenza previsione di cassa	0,00 0,00	0,00 0,00	0,00	0,00
60300	Tipologia 300: Accensione mutui e altri finanziamenti a medio lungo termine	39.431,75	previsione di competenza previsione di cassa	0,00 39.431,75	0,00 39.431,75	0,00	0,00

COMUNE DI BRONTE (CT)
BILANCIO DI PREVISIONE
ENTRATE 2019

TITOLO TIPOLOGIA	DENOMINAZIONE	RESIDUI PRESUNTI AL TERMINE DELL'ESERCIZIO PRECEDENTE QUELLO CUI SI RIFERISCE IL BILANCIO		PREVISIONI DEFINITIVE DELL'ANNO PRECEDENTE QUELLO CUI SI RIFERISCE IL BILANCIO ⁽¹⁾			
					PREVISIONI ANNO 2019	PREVISIONI DELL'ANNO 2020	PREVISIONI DELL'ANNO 2021
60400	Tipologia 400: Altre forme di indebitamento	0,00	previsione di competenza previsione di cassa	0,00 0,00	0,00 0,00	0,00	0,00
60000	Totale TITOLO 6 Accensione Prestiti	39.431,75	previsione di competenza previsione di cassa	0,00 39.431,75	0,00 39.431,75	0,00	0,00
TITOLO 7		Anticipazioni da istituto tesoriere/cassiere					
70100	Tipologia 100: Anticipazioni da istituto tesoriere/cassiere	0,00	previsione di competenza previsione di cassa	6.706.546,98 6.706.546,98	6.876.802,98 6.876.802,98	6.876.802,98	6.876.802,98
70000	Totale TITOLO 7	0,00	previsione di competenza previsione di cassa	6.706.546,98 6.706.546,98	6.876.802,98 6.876.802,98	6.876.802,98	6.876.802,98
TITOLO 9		Entrate per conto terzi e partite di giro					
90100	Tipologia 100: Entrate per partite di giro	15.553,81	previsione di competenza previsione di cassa	25.702.850,00 25.723.605,24	25.702.850,00 25.718.403,81	25.702.850,00	25.702.850,00
90200	Tipologia 200: Entrate per conto terzi	300.196,02	previsione di competenza previsione di cassa	3.165.292,00 3.419.437,82	3.165.292,00 3.465.488,02	3.165.292,00	3.165.292,00
90000	Totale TITOLO 9	315.749,83	previsione di competenza previsione di cassa	28.868.142,00 29.143.043,06	28.868.142,00 29.183.891,83	28.868.142,00	28.868.142,00
TOTALE TITOLI		18.859.728,65	previsione di competenza previsione di cassa	71.865.442,13 76.072.826,39	78.663.286,12 82.765.933,50	80.620.602,77	54.241.500,47
TOTALE GENERALE DELLE ENTRATE		18.859.728,65	previsione di competenza previsione di cassa	74.361.244,85 79.866.336,78	82.357.579,92 87.784.967,81	83.509.657,04	54.241.500,47

(1) Se il bilancio di previsione è predisposto prima del 31 dicembre dell'esercizio precedente, indicare la stima degli impegni al 31 dicembre dell'anno in corso di gestione imputati agli esercizi successivi finanziati dal fondo pluriennale vincolato (sia assunti nell'esercizio in corso che negli esercizi precedenti) o, se tale stima non risulti possibile, l'importo delle previsioni definitive di spesa del fondo pluriennale vincolato del bilancio dell'esercizio in corso di gestione. Se il bilancio di previsione è approvato dopo il 31 dicembre, indicare l'importo degli impegni assunti negli esercizi precedenti con imputazione agli esercizi successivi determinato sulla base di dati di preconsuntivo.

(2) Indicare l'importo dell'14,7% della parte vincolata del risultato di amministrazione determinato nell'Allegato a) Risultato presunto di amministrazione (AR a) Ris amm Pres). A seguito dell'approvazione del rendiconto è possibile utilizzare la quota libera del risultato di amministrazione. In situazione di quanto previsto dall'art. 187, comma 3, del TUEL e dall'art. 42, comma 8, del DLgs 118/2011, le quote del risultato di amministrazione presunto dell'esercizio precedente costituite da accantonamenti risultanti dall'ultimo consuntivo approvato o derivanti da fondi vincolati possono essere applicate al primo esercizio del bilancio di previsione per il finanziamento delle finalità cui sono destinate.

COMUNE DI BRONTE (CT)
BILANCIO DI PREVISIONE
SPESE 2019

MISSIONE, PROGRAMMA, TITOLO	DENOMINAZIONE	RESIDUI PRESUNTI AL TERMINE DELL'ESERCIZIO PRECEDENTE QUELLO CUI SI RIFERISCE IL BILANCIO	PREVISIONI DEFINITIVE DELL'ANNO PRECEDENTE QUELLO CUI SI RIFERISCE IL BILANCIO	PREVISIONI ANNO 2019	PREVISIONI DELL'ANNO 2020	PREVISIONI DELL'ANNO 2021
DISAVANZO DI AMMINISTRAZIONE (*)			0,00	0,00	0,00	0,00
MISSIONE 01 Servizi Istituzionali, generali e di gestione						
01 01 Programma	01 Organi istituzionali					
Titolo 1	Spese correnti	44.314,65	243.424,08	325.720,53	325.720,53	325.720,53
	previsione di competenza di cui già impegnate*			123.649,11	2.000,00	0,00
	di cui fondo pluriennale vincolato		0,00	0,00	0,00	0,00
	previsione di cassa		278.718,40	370.035,18		
Titolo 2	Spese in conto capitale	6.733,50	6.800,00	0,00	0,00	0,00
	previsione di competenza di cui già impegnate*			0,00	0,00	0,00
	di cui fondo pluriennale vincolato		0,00	0,00	0,00	0,00
	previsione di cassa		6.800,00	6.733,50		
Titolo 3	Spese per incremento attività finanziarie	0,00	0,00	0,00	0,00	0,00
	previsione di competenza di cui già impegnate*			0,00	0,00	0,00
	di cui fondo pluriennale vincolato		0,00	0,00	0,00	0,00
	previsione di cassa		0,00	0,00		
Titolo 4	Rimborso Prestiti	0,00	0,00	0,00	0,00	0,00
	previsione di competenza di cui già impegnate*			0,00	0,00	0,00
	di cui fondo pluriennale vincolato		0,00	0,00	0,00	0,00
	previsione di cassa		0,00	0,00		
Totale programma 01 Organi istituzionali		51.048,15	250.224,08	325.720,53	325.720,53	325.720,53
	previsione di competenza di cui già impegnate*			123.649,11	2.000,00	0,00
	di cui fondo pluriennale vincolato		0,00	0,00	0,00	0,00
	previsione di cassa		284.718,40	376.768,68		
01 02 Programma	02 Segreteria generale					
Titolo 1	Spese correnti	22.418,68	523.355,39	480.708,85	408.380,98	408.380,98
	previsione di competenza di cui già impegnate*			20.821,30	0,00	0,00
	di cui fondo pluriennale vincolato		15.444,72	0,00	0,00	0,00
	previsione di cassa		529.326,31	503.127,53		
Titolo 2	Spese in conto capitale	2.086,08	2.500,00	0,00	0,00	0,00
	previsione di competenza di cui già impegnate*			0,00	0,00	0,00
	di cui fondo pluriennale vincolato		0,00	0,00	0,00	0,00
	previsione di cassa		31,50	2.086,08		
Titolo 3	Spese per incremento attività finanziarie	0,00	0,00	0,00	0,00	0,00
	previsione di competenza di cui già impegnate*			0,00	0,00	0,00
	di cui fondo pluriennale vincolato		0,00	0,00	0,00	0,00
	previsione di cassa		0,00	0,00		
Titolo 4	Rimborso Prestiti	0,00	0,00	0,00	0,00	0,00
	previsione di competenza di cui già impegnate*			0,00	0,00	0,00
	di cui fondo pluriennale vincolato		0,00	0,00	0,00	0,00
	previsione di cassa		0,00	0,00		
Totale programma 02 Segreteria generale		24.504,76	525.855,39	480.708,85	408.380,98	408.380,98
	previsione di competenza di cui già impegnate*			20.821,30	0,00	0,00
	di cui fondo pluriennale vincolato		15.444,72	0,00	0,00	0,00
	previsione di cassa		529.357,81	505.213,81		
01 03 Programma	03 Gestione economica, finanziaria, programmazione, provveditorato					
Titolo 1	Spese correnti	2.472,15	333.173,01	394.257,13	394.257,13	394.257,13
	previsione di competenza di cui già impegnate*			7.770,24	0,00	0,00
	di cui fondo pluriennale vincolato		0,00	0,00	0,00	0,00
	previsione di cassa		350.805,84	396.729,28		
Titolo 2	Spese in conto capitale	3.338,00	4.000,00	0,00	0,00	0,00
	previsione di competenza di cui già impegnate*			0,00	0,00	0,00
	di cui fondo pluriennale vincolato		0,00	0,00	0,00	0,00
	previsione di cassa		4.000,00	3.338,00		

COMUNE DI BRONTE (CT)
BILANCIO DI PREVISIONE
SPESE 2019

MISSIONE, PROGRAMMA, TITOLO	DENOMINAZIONE	RESIDUI PRESUNTI AL TERMINE DELL'ESERCIZIO PRECEDENTE QUELLO CUI SI RIFERISCE IL BILANCIO	PREVISIONI DEFINITIVE DELL'ANNO PRECEDENTE QUELLO CUI SI RIFERISCE IL BILANCIO	PREVISIONI ANNO 2019	PREVISIONI DELL'ANNO 2020	PREVISIONI DELL'ANNO 2021
Titolo 3	Spese per incremento attività finanziarie	0,00	previsione di competenza di cui già impegnate* di cui fondo pluriennale vincolato previsione di cassa	0,00 0,00 0,00 0,00	0,00 0,00 0,00 0,00	0,00 0,00 0,00 0,00
Titolo 4	Rimborso Prestiti	0,00	previsione di competenza di cui già impegnate* di cui fondo pluriennale vincolato previsione di cassa	0,00 0,00 0,00 0,00	0,00 0,00 0,00 0,00	0,00 0,00 0,00 0,00
Totale programma 03 Gestione economica, finanziaria, programmazione, provveditorato		6.810,15	previsione di competenza di cui già impegnate* di cui fondo pluriennale vincolato previsione di cassa	337.173,01 394.267,13 7.770,24 0,00 354.805,84	394.267,13 394.267,13 0,00 0,00 400.067,28	394.267,13 394.267,13 0,00 0,00 394.267,13
01 04 Programma	04 Gestione delle entrate tributarie e servizi fiscali					
Titolo 1	Spese correnti	299.045,03	previsione di competenza di cui già impegnate* di cui fondo pluriennale vincolato previsione di cassa	228.773,48 16.267,86 0,00 532.717,73	243.652,84 16.267,86 0,00 542.697,87	323.152,84 0,00 0,00 323.152,84
Titolo 2	Spese in conto capitale	0,00	previsione di competenza di cui già impegnate* di cui fondo pluriennale vincolato previsione di cassa	0,00 0,00 0,00 0,00	0,00 0,00 0,00 0,00	0,00 0,00 0,00 0,00
Titolo 3	Spese per incremento attività finanziarie	0,00	previsione di competenza di cui già impegnate* di cui fondo pluriennale vincolato previsione di cassa	0,00 0,00 0,00 0,00	0,00 0,00 0,00 0,00	0,00 0,00 0,00 0,00
Titolo 4	Rimborso Prestiti	0,00	previsione di competenza di cui già impegnate* di cui fondo pluriennale vincolato previsione di cassa	0,00 0,00 0,00 0,00	0,00 0,00 0,00 0,00	0,00 0,00 0,00 0,00
Totale programma 04 Gestione delle entrate tributarie e servizi fiscali		299.045,03	previsione di competenza di cui già impegnate* di cui fondo pluriennale vincolato previsione di cassa	228.773,48 243.652,84 16.267,86 0,00 532.717,73	243.652,84 243.652,84 0,00 0,00 542.697,87	323.152,84 323.152,84 0,00 0,00 323.152,84
01 05 Programma	05 Gestione dei beni demaniali e patrimoniali					
Titolo 1	Spese correnti	40.399,56	previsione di competenza di cui già impegnate* di cui fondo pluriennale vincolato previsione di cassa	270.402,00 555,66 0,00 276.993,54	223.230,00 555,66 0,00 263.629,56	179.615,44 0,00 0,00 179.615,44
Titolo 2	Spese in conto capitale	168.888,87	previsione di competenza di cui già impegnate* di cui fondo pluriennale vincolato previsione di cassa	183.000,00 0,00 0,00 271.343,46	317.480,92 0,00 0,00 486.369,79	931.000,00 0,00 0,00 40.000,00
Titolo 3	Spese per incremento attività finanziarie	0,00	previsione di competenza di cui già impegnate* di cui fondo pluriennale vincolato previsione di cassa	0,00 0,00 0,00 0,00	0,00 0,00 0,00 0,00	0,00 0,00 0,00 0,00
Titolo 4	Rimborso Prestiti	0,00	previsione di competenza di cui già impegnate* di cui fondo pluriennale vincolato previsione di cassa	0,00 0,00 0,00 0,00	0,00 0,00 0,00 0,00	0,00 0,00 0,00 0,00
Totale programma 05 Gestione dei beni demaniali e patrimoniali		209.288,43	previsione di competenza di cui già impegnate* di cui fondo pluriennale vincolato previsione di cassa	453.402,00 540.710,92 555,66 0,00 548.337,00	540.710,92 540.710,92 0,00 0,00 749.999,35	1.110.615,44 1.110.615,44 0,00 0,00 219.615,44

COMUNE DI BRONTE (CT)
BILANCIO DI PREVISIONE
SPESE 2019

MISSIONE, PROGRAMMA, TITOLO	DENOMINAZIONE	RESIDUI PRESUNTI AL TERMINE DELL'ESERCIZIO PRECEDENTE QUELLO CUI SI RIFERISCE IL BILANCIO	PREVISIONI DEFINITIVE DELL'ANNO PRECEDENTE QUELLO CUI SI RIFERISCE IL BILANCIO	PREVISIONI ANNO 2019	PREVISIONI DELL'ANNO 2020	PREVISIONI DELL'ANNO 2021
01 06 Programma	06 Ufficio tecnico					
Titolo 1	Spese correnti	66.940,35	previsione di competenza di cui già impegnate* di cui fondo pluriennale vincolato previsione di cassa	533.699,27 46.255,59 0,00 576.425,80	585.511,27 13.000,00 0,00 652.451,62	549.188,27 0,00 0,00 549.188,27
Titolo 2	Spese in conto capitale	61.693,12	previsione di competenza di cui già impegnate* di cui fondo pluriennale vincolato previsione di cassa	415.864,05 53.503,36 435.864,05	267.226,92 0,00 328.920,04	24.000,00 0,00 0,00 24.000,00
Titolo 3	Spese per incremento attività finanziarie	0,00	previsione di competenza di cui già impegnate* di cui fondo pluriennale vincolato previsione di cassa	0,00 0,00 0,00 0,00	0,00 0,00 0,00 0,00	0,00 0,00 0,00 0,00
Titolo 4	Rimborso Prestiti	0,00	previsione di competenza di cui già impegnate* di cui fondo pluriennale vincolato previsione di cassa	0,00 0,00 0,00 0,00	0,00 0,00 0,00 0,00	0,00 0,00 0,00 0,00
Totale programma 06 Ufficio tecnico		128.633,47	previsione di competenza di cui già impegnate* di cui fondo pluriennale vincolato previsione di cassa	949.563,32 99.758,95 53.503,36 1.012.289,85	852.738,19 13.000,00 0,00 981.371,66	573.188,27 0,00 0,00 573.188,27
01 07 Programma	07 Elezioni e consultazioni popolari - Anagrafe e stato civile					
Titolo 1	Spese correnti	21.574,15	previsione di competenza di cui già impegnate* di cui fondo pluriennale vincolato previsione di cassa	662.039,99 1.455,66 0,00 715.468,06	692.870,99 0,00 0,00 714.445,14	594.620,97 0,00 0,00 594.620,97
Titolo 2	Spese in conto capitale	2.797,48	previsione di competenza di cui già impegnate* di cui fondo pluriennale vincolato previsione di cassa	5.000,00 0,00 8.461,94	2.500,00 0,00 5.297,48	0,00 0,00 0,00 0,00
Titolo 3	Spese per incremento attività finanziarie	0,00	previsione di competenza di cui già impegnate* di cui fondo pluriennale vincolato previsione di cassa	0,00 0,00 0,00 0,00	0,00 0,00 0,00 0,00	0,00 0,00 0,00 0,00
Titolo 4	Rimborso Prestiti	0,00	previsione di competenza di cui già impegnate* di cui fondo pluriennale vincolato previsione di cassa	0,00 0,00 0,00 0,00	0,00 0,00 0,00 0,00	0,00 0,00 0,00 0,00
Totale programma 07 Elezioni e consultazioni popolari - Anagrafe e stato civile		24.371,63	previsione di competenza di cui già impegnate* di cui fondo pluriennale vincolato previsione di cassa	667.039,99 1.455,66 0,00 723.930,00	695.370,99 0,00 0,00 719.742,62	594.620,97 0,00 0,00 594.620,97
01 08 Programma	08 Statistica e sistemi informativi					
Titolo 1	Spese correnti	3.804,80	previsione di competenza di cui già impegnate* di cui fondo pluriennale vincolato previsione di cassa	125.034,00 38.973,89 0,00 148.547,48	128.228,19 32.955,39 0,00 132.032,99	139.810,43 0,00 0,00 139.810,43
Titolo 2	Spese in conto capitale	8.891,36	previsione di competenza di cui già impegnate* di cui fondo pluriennale vincolato previsione di cassa	28.300,00 0,00 28.300,00	18.178,00 0,00 27.069,36	0,00 0,00 0,00 0,00
Titolo 3	Spese per incremento attività finanziarie	0,00	previsione di competenza di cui già impegnate* di cui fondo pluriennale vincolato	0,00 0,00 0,00	0,00 0,00 0,00	0,00 0,00 0,00 0,00

COMUNE DI BRONTE (CT)
BILANCIO DI PREVISIONE
SPESE 2019

MISSIONE, PROGRAMMA, TITOLO	DENOMINAZIONE	RESIDUI PRESUNTI AL TERMINE DELL'ESERCIZIO PRECEDENTE QUELLO CUI SI RIFERISCE IL BILANCIO	PREVISIONI DEFINITIVE DELL'ANNO PRECEDENTE QUELLO CUI SI RIFERISCE IL BILANCIO	PREVISIONI ANNO 2019	PREVISIONI DELL'ANNO 2020	PREVISIONI DELL'ANNO 2021
			previsione di cassa	0,00	0,00	
	Titolo 4 Rimborsi Prestiti	0,00	previsione di competenza	0,00	0,00	0,00
			di cui già impegnate*	0,00	0,00	0,00
			di cui fondo pluriennale vincolato	0,00	0,00	0,00
			previsione di cassa	0,00	0,00	0,00
	Totale programma 08 Statistica e sistemi informativi	12.696,16	previsione di competenza	146.406,19	139.810,43	139.810,43
			di cui già impegnate*	38.973,89	32.955,39	0,00
			di cui fondo pluriennale vincolato	0,00	0,00	0,00
			previsione di cassa	176.847,48	159.102,35	
01 09 Programma	09 Assistenza tecnico-amministrativa agli enti locali					
	Titolo 1 Spese correnti	0,00	previsione di competenza	0,00	0,00	0,00
			di cui già impegnate*	0,00	0,00	0,00
			di cui fondo pluriennale vincolato	0,00	0,00	0,00
			previsione di cassa	0,00	0,00	0,00
	Titolo 2 Spese in conto capitale	0,00	previsione di competenza	0,00	0,00	0,00
			di cui già impegnate*	0,00	0,00	0,00
			di cui fondo pluriennale vincolato	0,00	0,00	0,00
			previsione di cassa	0,00	0,00	0,00
	Titolo 3 Spese per incremento attività finanziarie	0,00	previsione di competenza	0,00	0,00	0,00
			di cui già impegnate*	0,00	0,00	0,00
			di cui fondo pluriennale vincolato	0,00	0,00	0,00
			previsione di cassa	0,00	0,00	0,00
	Titolo 4 Rimborsi Prestiti	0,00	previsione di competenza	0,00	0,00	0,00
			di cui già impegnate*	0,00	0,00	0,00
			di cui fondo pluriennale vincolato	0,00	0,00	0,00
			previsione di cassa	0,00	0,00	0,00
	Totale programma 09 Assistenza tecnico-amministrativa agli enti locali	0,00	previsione di competenza	0,00	0,00	0,00
			di cui già impegnate*	0,00	0,00	0,00
			di cui fondo pluriennale vincolato	0,00	0,00	0,00
			previsione di cassa	0,00	0,00	0,00
01 10 Programma	10 Risorse umane					
	Titolo 1 Spese correnti	2.279,56	previsione di competenza	140.865,27	104.500,27	79.408,21
			di cui già impegnate*		1.441,06	0,00
			di cui fondo pluriennale vincolato	0,00	0,00	0,00
			previsione di cassa	142.590,57	106.779,83	
	Titolo 2 Spese in conto capitale	0,00	previsione di competenza	0,00	0,00	0,00
			di cui già impegnate*	0,00	0,00	0,00
			di cui fondo pluriennale vincolato	0,00	0,00	0,00
			previsione di cassa	0,00	0,00	0,00
	Titolo 3 Spese per incremento attività finanziarie	0,00	previsione di competenza	0,00	0,00	0,00
			di cui già impegnate*	0,00	0,00	0,00
			di cui fondo pluriennale vincolato	0,00	0,00	0,00
			previsione di cassa	0,00	0,00	0,00
	Titolo 4 Rimborsi Prestiti	0,00	previsione di competenza	0,00	0,00	0,00
			di cui già impegnate*	0,00	0,00	0,00
			di cui fondo pluriennale vincolato	0,00	0,00	0,00
			previsione di cassa	0,00	0,00	0,00
	Totale programma 10 Risorse umane	2.279,56	previsione di competenza	140.865,27	104.500,27	79.408,21
			di cui già impegnate*		1.441,06	0,00
			di cui fondo pluriennale vincolato	0,00	0,00	0,00
			previsione di cassa	142.590,57	106.779,83	
01 11 Programma	11 Altri servizi generali					
	Titolo 1 Spese correnti	393.179,73	previsione di competenza	4.329.815,72	4.466.264,98	4.061.880,28
			di cui già impegnate*		472.603,99	6.600,60
						3.835.764,21
						0,00

COMUNE DI BRONTE (CT)
BILANCIO DI PREVISIONE
SPESE 2019

MISSIONE, PROGRAMMA, TITOLO	DENOMINAZIONE	RESIDUI PRESUNTI AL TERMINE DELL'ESERCIZIO PRECEDENTE QUELLO CUI SI RIFERISCE IL BILANCIO	PREVISIONI DEFINITIVE DELL'ANNO PRECEDENTE QUELLO CUI SI RIFERISCE IL BILANCIO	PREVISIONI ANNO 2019	PREVISIONI DELL'ANNO 2020	PREVISIONI DELL'ANNO 2021
			di cui fondo pluriennale vincolato	287.454,57	0,00	0,00
			previsione di cassa	5.281.300,98	4.859.444,71	
Titolo 2	Spese in conto capitale	61.004,02	previsione di competenza	2.970,00	68.522,00	0,00
			di cui già impegnate*		0,00	0,00
			di cui fondo pluriennale vincolato	0,00	0,00	0,00
			previsione di cassa	63.974,02	129.526,02	
Titolo 3	Spese per incremento attività finanziarie	0,00	previsione di competenza	0,00	0,00	0,00
			di cui già impegnate*		0,00	0,00
			di cui fondo pluriennale vincolato	0,00	0,00	0,00
			previsione di cassa	0,00	0,00	
Titolo 4	Rimborso Prestiti	0,00	previsione di competenza	0,00	0,00	0,00
			di cui già impegnate*		0,00	0,00
			di cui fondo pluriennale vincolato	0,00	0,00	0,00
			previsione di cassa	0,00	0,00	
Totale programma	11 Altri servizi generali	454.183,75	previsione di competenza	4.332.785,72	4.534.786,98	4.061.880,28
			di cui già impegnate*		472.603,99	6.600,60
			di cui fondo pluriennale vincolato	287.454,57	0,00	0,00
			previsione di cassa	5.345.275,00	4.988.970,73	
TOTALE MISSIONE 01	Servizi istituzionali, generali e di gestione	1.211.861,09	previsione di competenza	8.039.016,26	8.318.852,89	8.028.535,08
			di cui già impegnate*		783.297,72	54.555,99
			di cui fondo pluriennale vincolato	356.402,65	0,00	0,00
			previsione di cassa	9.650.869,68	9.530.713,98	
MISSIONE	02 Giustizia					
02 01 Programma	01 Uffici giudiziari					
Titolo 1	Spese correnti	17.602,61	previsione di competenza	59.700,36	50.921,00	50.921,00
			di cui già impegnate*		264,90	0,00
			di cui fondo pluriennale vincolato	0,00	0,00	0,00
			previsione di cassa	65.673,42	68.523,61	
Titolo 2	Spese in conto capitale	0,00	previsione di competenza	0,00	0,00	0,00
			di cui già impegnate*		0,00	0,00
			di cui fondo pluriennale vincolato	0,00	0,00	0,00
			previsione di cassa	0,00	0,00	
Titolo 3	Spese per incremento attività finanziarie	0,00	previsione di competenza	0,00	0,00	0,00
			di cui già impegnate*		0,00	0,00
			di cui fondo pluriennale vincolato	0,00	0,00	0,00
			previsione di cassa	0,00	0,00	
Titolo 4	Rimborso Prestiti	0,00	previsione di competenza	0,00	0,00	0,00
			di cui già impegnate*		0,00	0,00
			di cui fondo pluriennale vincolato	0,00	0,00	0,00
			previsione di cassa	0,00	0,00	
Totale programma	01 Uffici giudiziari	17.602,61	previsione di competenza	59.700,36	50.921,00	50.921,00
			di cui già impegnate*		264,90	0,00
			di cui fondo pluriennale vincolato	0,00	0,00	0,00
			previsione di cassa	65.673,42	68.523,61	
02 02 Programma	02 Casa circondariale e altri servizi					
Titolo 1	Spese correnti	0,00	previsione di competenza	0,00	0,00	0,00
			di cui già impegnate*		0,00	0,00
			di cui fondo pluriennale vincolato	0,00	0,00	0,00
			previsione di cassa	0,00	0,00	
Titolo 2	Spese in conto capitale	0,00	previsione di competenza	0,00	0,00	0,00
			di cui già impegnate*		0,00	0,00
			di cui fondo pluriennale vincolato	0,00	0,00	0,00
			previsione di cassa	0,00	0,00	
Titolo 3	Spese per incremento attività finanziarie	0,00	previsione di competenza	0,00	0,00	0,00
			di cui già impegnate*		0,00	0,00

COMUNE DI BRONTE (CT)
BILANCIO DI PREVISIONE
SPESE 2019

MISSIONE, PROGRAMMA, TITOLO	DENOMINAZIONE	RESIDUI PRESUNTI AL TERMINE DELL'ESERCIZIO PRECEDENTE QUELLO CUI SI RIFERISCE IL BILANCIO	PREVISIONI DEFINITIVE DELL'ANNO PRECEDENTE QUELLO CUI SI RIFERISCE IL BILANCIO	PREVISIONI ANNO 2019	PREVISIONI DELL'ANNO 2020	PREVISIONI DELL'ANNO 2021
			di cui fondo pluriennale vincolato	0,00	0,00	0,00
			previsione di cassa	0,00	0,00	0,00
	Titolo 4 Rimborsio Prestiti	0,00	previsione di competenza	0,00	0,00	0,00
			di cui già impegnate*	0,00	0,00	0,00
			di cui fondo pluriennale vincolato	0,00	0,00	0,00
			previsione di cassa	0,00	0,00	0,00
	Totale programma 02 Casa circondariale e altri servizi	0,00	previsione di competenza	0,00	0,00	0,00
			di cui già impegnate*	0,00	0,00	0,00
			di cui fondo pluriennale vincolato	0,00	0,00	0,00
			previsione di cassa	0,00	0,00	0,00
	TOTALE MISSIONE 02 Giustizia	17.602,61	previsione di competenza	59.700,36	50.921,00	50.921,00
			di cui già impegnate*	264,90	0,00	0,00
			di cui fondo pluriennale vincolato	0,00	0,00	0,00
			previsione di cassa	65.673,42	68.523,61	
	MISSIONE 03 Ordine pubblico e sicurezza					
03 01 Programma	01 Polizia locale e amministrativa					
	Titolo 1 Spese correnti	25.056,19	previsione di competenza	604.035,00	554.859,00	459.937,96
			di cui già impegnate*		17.359,44	1.972,20
			di cui fondo pluriennale vincolato		0,00	0,00
			previsione di cassa	626.087,56	579.915,19	
	Titolo 2 Spese in conto capitale	4.201,32	previsione di competenza	9.293,17	3.200,00	0,00
			di cui già impegnate*		0,00	0,00
			di cui fondo pluriennale vincolato		0,00	0,00
			previsione di cassa	9.293,17	7.401,32	
	Titolo 3 Spese per incremento attività finanziarie	0,00	previsione di competenza	0,00	0,00	0,00
			di cui già impegnate*		0,00	0,00
			di cui fondo pluriennale vincolato		0,00	0,00
			previsione di cassa	0,00	0,00	
	Titolo 4 Rimborsio Prestiti	0,00	previsione di competenza	0,00	0,00	0,00
			di cui già impegnate*		0,00	0,00
			di cui fondo pluriennale vincolato		0,00	0,00
			previsione di cassa	0,00	0,00	
	Totale programma 01 Polizia locale e amministrativa	29.267,51	previsione di competenza	613.328,17	558.059,00	459.937,96
			di cui già impegnate*		17.359,44	1.972,20
			di cui fondo pluriennale vincolato		0,00	0,00
			previsione di cassa	635.380,73	587.316,51	
03 02 Programma	02 Sistema integrato di sicurezza urbana					
	Titolo 1 Spese correnti	0,00	previsione di competenza	0,00	0,00	0,00
			di cui già impegnate*		0,00	0,00
			di cui fondo pluriennale vincolato		0,00	0,00
			previsione di cassa	0,00	0,00	
	Titolo 2 Spese in conto capitale	0,00	previsione di competenza	0,00	0,00	0,00
			di cui già impegnate*		0,00	0,00
			di cui fondo pluriennale vincolato		0,00	0,00
			previsione di cassa	0,00	0,00	
	Titolo 3 Spese per incremento attività finanziarie	0,00	previsione di competenza	0,00	0,00	0,00
			di cui già impegnate*		0,00	0,00
			di cui fondo pluriennale vincolato		0,00	0,00
			previsione di cassa	0,00	0,00	
	Titolo 4 Rimborsio Prestiti	0,00	previsione di competenza	0,00	0,00	0,00
			di cui già impegnate*		0,00	0,00
			di cui fondo pluriennale vincolato		0,00	0,00
			previsione di cassa	0,00	0,00	
	Totale programma 02 Sistema integrato di sicurezza urbana	0,00	previsione di competenza	0,00	0,00	0,00
			di cui già impegnate*		0,00	0,00

COMUNE DI BRONTE (CT)
BILANCIO DI PREVISIONE
SPESE 2019

MISSIONE, PROGRAMMA, TITOLO	DENOMINAZIONE	RESIDUI PRESUNTI AL TERMINE DELL'ESERCIZIO PRECEDENTE QUELLO CUI SI RIFERISCE IL BILANCIO		PREVISIONI DEFINITIVE DELL'ANNO PRECEDENTE QUELLO CUI SI RIFERISCE IL BILANCIO	PREVISIONI		
					PREVISIONI ANNO 2019	PREVISIONI DELL'ANNO 2020	PREVISIONI DELL'ANNO 2021
			di cui fondo pluriennale vincolato	0,00	0,00	0,00	0,00
			previsione di cassa	0,00	0,00		
TOTALE MISSIONE 03	Ordine pubblico e sicurezza	29.257,61	previsione di competenza	613.328,17	668.059,00	459.937,96	459.937,96
			di cui già impegnate*		17.369,44	1.972,20	0,00
			di cui fondo pluriennale vincolato	0,00	0,00	0,00	0,00
			previsione di cassa	636.380,73	687.316,61		
MISSIONE	04 Istruzione e diritto allo studio						
04 01 Programma	01 Istruzione prescolastica						
	Titolo 1 Spese correnti	10.030,02	previsione di competenza	42.100,00	37.100,00	37.100,00	37.100,00
			di cui già impegnate*		8.390,53	8.000,00	0,00
			di cui fondo pluriennale vincolato	0,00	0,00	0,00	0,00
			previsione di cassa	55.673,74	47.130,02		
	Titolo 2 Spese in conto capitale	0,00	previsione di competenza	0,00	0,00	0,00	0,00
			di cui già impegnate*		0,00	0,00	0,00
			di cui fondo pluriennale vincolato	0,00	0,00	0,00	0,00
			previsione di cassa	0,00	0,00		
	Titolo 3 Spese per incremento attività finanziarie	0,00	previsione di competenza	0,00	0,00	0,00	0,00
			di cui già impegnate*		0,00	0,00	0,00
			di cui fondo pluriennale vincolato	0,00	0,00	0,00	0,00
			previsione di cassa	0,00	0,00		
	Titolo 4 Rimborso Prestiti	0,00	previsione di competenza	0,00	0,00	0,00	0,00
			di cui già impegnate*		0,00	0,00	0,00
			di cui fondo pluriennale vincolato	0,00	0,00	0,00	0,00
			previsione di cassa	0,00	0,00		
Totale programma 01 Istruzione prescolastica		10.030,02	previsione di competenza	42.100,00	37.100,00	37.100,00	37.100,00
			di cui già impegnate*		8.390,53	8.000,00	0,00
			di cui fondo pluriennale vincolato	0,00	0,00	0,00	0,00
			previsione di cassa	55.673,74	47.130,02		
04 02 Programma	02 Altri ordini di istruzione						
	Titolo 1 Spese correnti	28.490,90	previsione di competenza	152.776,30	152.076,30	151.576,30	151.576,30
			di cui già impegnate*		6.200,14	1.908,30	0,00
			di cui fondo pluriennale vincolato	0,00	0,00	0,00	0,00
			previsione di cassa	197.400,65	180.567,20		
	Titolo 2 Spese in conto capitale	276.037,22	previsione di competenza	4.278.204,55	767.573,23	4.755.000,00	80.000,00
			di cui già impegnate*		490.502,79	0,00	0,00
			di cui fondo pluriennale vincolato	3.288.481,65	0,00	0,00	0,00
			previsione di cassa	1.454.531,32	1.043.610,45		
	Titolo 3 Spese per incremento attività finanziarie	0,00	previsione di competenza	0,00	0,00	0,00	0,00
			di cui già impegnate*		0,00	0,00	0,00
			di cui fondo pluriennale vincolato	0,00	0,00	0,00	0,00
			previsione di cassa	0,00	0,00		
	Titolo 4 Rimborso Prestiti	0,00	previsione di competenza	0,00	0,00	0,00	0,00
			di cui già impegnate*		0,00	0,00	0,00
			di cui fondo pluriennale vincolato	0,00	0,00	0,00	0,00
			previsione di cassa	0,00	0,00		
Totale programma 02 Altri ordini di istruzione		304.528,12	previsione di competenza	4.430.980,85	919.649,63	4.906.576,30	231.576,30
			di cui già impegnate*		496.702,93	1.908,30	0,00
			di cui fondo pluriennale vincolato	3.288.481,65	0,00	0,00	0,00
			previsione di cassa	1.651.931,97	1.224.177,65		
04 04 Programma	04 Istruzione universitaria						
	Titolo 1 Spese correnti	0,00	previsione di competenza	0,00	0,00	0,00	0,00
			di cui già impegnate*		0,00	0,00	0,00
			di cui fondo pluriennale vincolato	0,00	0,00	0,00	0,00
			previsione di cassa	0,00	0,00		

COMUNE DI BRONTE (CT)
BILANCIO DI PREVISIONE
SPESE 2019

MISSIONE, PROGRAMMA, TITOLO	DENOMINAZIONE	RESIDUI PRESUNTI AL TERMINE DELL'ESERCIZIO PRECEDENTE QUELLO CUI SI RIFERISCE IL BILANCIO	PREVISIONI DEFINITIVE DELL'ANNO PRECEDENTE QUELLO CUI SI RIFERISCE IL BILANCIO	PREVISIONI ANNO 2019	PREVISIONI DELL'ANNO 2020	PREVISIONI DELL'ANNO 2021	
Titolo 2	Spese in conto capitale	0,00	previsione di competenza di cui già impegnate* di cui fondo pluriennale vincolato previsione di cassa	0,00 0,00 0,00	0,00 0,00 0,00	0,00 0,00 0,00	
Titolo 3	Spese per incremento attività finanziarie	0,00	previsione di competenza di cui già impegnate* di cui fondo pluriennale vincolato previsione di cassa	0,00 0,00 0,00	0,00 0,00 0,00	0,00 0,00 0,00	
Titolo 4	Rimborso Prestiti	0,00	previsione di competenza di cui già impegnate* di cui fondo pluriennale vincolato previsione di cassa	0,00 0,00 0,00	0,00 0,00 0,00	0,00 0,00 0,00	
Totale programma 04 Istruzione universitaria		0,00	previsione di competenza di cui già impegnate* di cui fondo pluriennale vincolato previsione di cassa	0,00 0,00 0,00	0,00 0,00 0,00	0,00 0,00 0,00	
04 05 Programma	05 Istruzione tecnica superiore						
Titolo 1	Spese correnti	0,00	previsione di competenze di cui già impegnate* di cui fondo pluriennale vincolato previsione di cassa	0,00 0,00 0,00	0,00 0,00 0,00	0,00 0,00 0,00	
Titolo 2	Spese in conto capitale	0,00	previsione di competenza di cui già impegnate* di cui fondo pluriennale vincolato previsione di cassa	0,00 0,00 0,00	0,00 0,00 0,00	0,00 0,00 0,00	
Titolo 3	Spese per incremento attività finanziarie	0,00	previsione di competenza di cui già impegnate* di cui fondo pluriennale vincolato previsione di cassa	0,00 0,00 0,00	0,00 0,00 0,00	0,00 0,00 0,00	
Titolo 4	Rimborso Prestiti	0,00	previsione di competenza di cui già impegnate* di cui fondo pluriennale vincolato previsione di cassa	0,00 0,00 0,00	0,00 0,00 0,00	0,00 0,00 0,00	
Totale programma 05 Istruzione tecnica superiore		0,00	previsione di competenza di cui già impegnate* di cui fondo pluriennale vincolato previsione di cassa	0,00 0,00 0,00	0,00 0,00 0,00	0,00 0,00 0,00	
04 06 Programma	06 Servizi ausiliari all'istruzione						
Titolo 1	Spese correnti	78.961,78	previsione di competenza di cui già impegnate* di cui fondo pluriennale vincolato previsione di cassa	523.548,06 214.403,24 0,00 583.209,14	524.503,45 214.403,24 0,00 603.465,23	492.172,60 0,00 0,00 206.389,99	
Titolo 2	Spese in conto capitale	0,00	previsione di competenza di cui già impegnate* di cui fondo pluriennale vincolato previsione di cassa	80.000,00 74.730,00 80.000,00	79.730,00 74.730,00 79.730,00	0,00 0,00 0,00	
Titolo 3	Spese per incremento attività finanziarie	0,00	previsione di competenza di cui già impegnate* di cui fondo pluriennale vincolato previsione di cassa	0,00 0,00 0,00	0,00 0,00 0,00	0,00 0,00 0,00	
Titolo 4	Rimborso Prestiti	0,00	previsione di competenza di cui già impegnate* di cui fondo pluriennale vincolato previsione di cassa	0,00 0,00 0,00	0,00 0,00 0,00	0,00 0,00 0,00	
Totale programma 06 Servizi ausiliari all'istruzione		78.961,78	previsione di competenza	603.548,06	604.233,45	492.172,60	206.389,99

COMUNE DI BRONTE (CT)
BILANCIO DI PREVISIONE
SPESE 2019

MISSIONE, PROGRAMMA, TITOLO	DENOMINAZIONE	RESIDUI PRESUNTI AL TERMINE DELL'ESERCIZIO PRECEDENTE QUELLO CUI SI RIFERISCE IL BILANCIO	PREVISIONI DEFINITIVE DELL'ANNO PRECEDENTE QUELLO CUI SI RIFERISCE IL BILANCIO	PREVISIONI		
				PREVISIONI ANNO 2019	PREVISIONI DELL'ANNO 2020	PREVISIONI DELL'ANNO 2021
				289.133,24	0,00	0,00
		di cui già impegnate*				
		di cui fondo pluriennale vincolato	74.730,00	0,00	0,00	0,00
		previsione di cassa	663.209,14	683.195,23		
04 07 Programma	07 Diritto allo studio					
	Titolo 1 Spese correnti	362.726,25	558.194,62	558.870,00	558.870,00	558.870,00
			previsione di competenza	0,00	0,00	0,00
			di cui già impegnate*	0,00	0,00	0,00
			di cui fondo pluriennale vincolato	0,00	0,00	0,00
			previsione di cassa	677.525,27	921.596,25	
	Titolo 2 Spese in conto capitale	0,00	0,00	0,00	0,00	0,00
			previsione di competenza	0,00	0,00	0,00
			di cui già impegnate*	0,00	0,00	0,00
			di cui fondo pluriennale vincolato	0,00	0,00	0,00
			previsione di cassa	0,00	0,00	0,00
	Titolo 3 Spese per incremento attività finanziarie	0,00	0,00	0,00	0,00	0,00
			previsione di competenza	0,00	0,00	0,00
			di cui già impegnate*	0,00	0,00	0,00
			di cui fondo pluriennale vincolato	0,00	0,00	0,00
			previsione di cassa	0,00	0,00	0,00
	Titolo 4 Rimborso Prestiti	0,00	0,00	0,00	0,00	0,00
			previsione di competenza	0,00	0,00	0,00
			di cui già impegnate*	0,00	0,00	0,00
			di cui fondo pluriennale vincolato	0,00	0,00	0,00
			previsione di cassa	0,00	0,00	0,00
	Totale programma 07 Diritto allo studio	362.726,25	558.194,62	558.870,00	558.870,00	558.870,00
			previsione di competenza	0,00	0,00	0,00
			di cui già impegnate*	0,00	0,00	0,00
			di cui fondo pluriennale vincolato	0,00	0,00	0,00
			previsione di cassa	677.525,27	921.596,25	
TOTALE MISSIONE 04	Istruzione e diritto allo studio	766.246,17	6.634.823,63	2.119.862,98	5.994.718,90	1.033.936,29
			previsione di competenza	794.226,70	9.908,30	0,00
			di cui già impegnate*	0,00	0,00	0,00
			di cui fondo pluriennale vincolato	3.363.211,65	0,00	0,00
			previsione di cassa	3.048.340,12	2.876.099,15	
MISSIONE	05 Tutela e valorizzazione dei beni e attività culturali					
05 01 Programma	01 Valorizzazione dei beni di interesse storico					
	Titolo 1 Spese correnti	0,00	0,00	0,00	0,00	0,00
			previsione di competenza	0,00	0,00	0,00
			di cui già impegnate*	0,00	0,00	0,00
			di cui fondo pluriennale vincolato	0,00	0,00	0,00
			previsione di cassa	0,00	0,00	0,00
	Titolo 2 Spese in conto capitale	0,00	0,00	1.253.430,00	34.850,15	0,00
			previsione di competenza	1.253.430,00	34.850,15	0,00
			di cui già impegnate*	0,00	0,00	0,00
			di cui fondo pluriennale vincolato	0,00	0,00	0,00
			previsione di cassa	520.000,00	1.253.430,00	
	Titolo 3 Spese per incremento attività finanziarie	0,00	0,00	0,00	0,00	0,00
			previsione di competenza	0,00	0,00	0,00
			di cui già impegnate*	0,00	0,00	0,00
			di cui fondo pluriennale vincolato	0,00	0,00	0,00
			previsione di cassa	0,00	0,00	0,00
	Titolo 4 Rimborso Prestiti	0,00	0,00	0,00	0,00	0,00
			previsione di competenza	0,00	0,00	0,00
			di cui già impegnate*	0,00	0,00	0,00
			di cui fondo pluriennale vincolato	0,00	0,00	0,00
			previsione di cassa	0,00	0,00	0,00
	Totale programma 01 Valorizzazione dei beni di interesse storico	0,00	0,00	1.253.430,00	34.850,15	0,00
			di cui già impegnate*	1.253.430,00	34.850,15	0,00
			di cui fondo pluriennale vincolato	0,00	0,00	0,00
			previsione di cassa	620.000,00	1.253.430,00	
05 02 Programma	02 Attività culturali e interventi diversi nel settore culturale					
	Titolo 1 Spese correnti	24.540,36	82.615,52	45.968,00	45.968,00	45.968,00
			previsione di competenza	685,84	0,00	0,00
			di cui già impegnate*	0,00	0,00	0,00
			di cui fondo pluriennale vincolato	0,00	0,00	0,00

COMUNE DI BRONTE (CT)
BILANCIO DI PREVISIONE
SPESE 2019

MISSIONE, PROGRAMMA, TITOLO	DENOMINAZIONE	RESIDUI PRESUNTI AL TERMINE DELL'ESERCIZIO PRECEDENTE QUELLO CUI SI RIFERISCE IL BILANCIO	PREVISIONI DEFINITIVE DELL'ANNO PRECEDENTE QUELLO CUI SI RIFERISCE IL BILANCIO	PREVISIONI ANNO 2019	PREVISIONI DELL'ANNO 2020	PREVISIONI DELL'ANNO 2021
			previsione di cassa	109.871,02	70.508,36	
Titolo 2	Spese in conto capitale	526,43	previsione di competenza	27.145,20	342.325,84	0,00
			di cui già impegnate*		12.325,84	0,00
			di cui fondo pluriennale vincolato	12.325,84	0,00	0,00
			previsione di cassa	31.272,47	342.852,27	
Titolo 3	Spese per incremento attività finanziarie	0,00	previsione di competenza	0,00	0,00	0,00
			di cui già impegnate*		0,00	0,00
			di cui fondo pluriennale vincolato	0,00	0,00	0,00
			previsione di cassa	0,00	0,00	
Titolo 4	Rimborso Prestiti	0,00	previsione di competenza	0,00	0,00	0,00
			di cui già impegnate*		0,00	0,00
			di cui fondo pluriennale vincolato	0,00	0,00	0,00
			previsione di cassa	0,00	0,00	
Totale programma	02 Attività culturali e interventi diversi nel settore culturale	25.066,79	previsione di competenza	109.760,72	388.293,84	45.968,00
			di cui già impegnate*		13.011,68	0,00
			di cui fondo pluriennale vincolato	12.325,84	0,00	0,00
			previsione di cassa	141.143,49	413.360,63	
TOTALE MISSIONE 05	Tutela e valorizzazione dei beni e attività culturali	25.066,79	previsione di competenza	109.760,72	1.641.723,84	80.818,15
			di cui già impegnate*		1.266.441,68	0,00
			di cui fondo pluriennale vincolato	12.325,84	0,00	0,00
			previsione di cassa	661.143,49	1.666.790,63	
MISSIONE	06 Politiche giovanili, sport e tempo libero					
06 01 Programma	01 Sport e tempo libero					
Titolo 1	Spese correnti	5.921,56	previsione di competenza	39.949,00	35.082,00	35.082,00
			di cui già impegnate*		0,00	0,00
			di cui fondo pluriennale vincolato	0,00	0,00	0,00
			previsione di cassa	49.384,47	41.003,56	
Titolo 2	Spese in conto capitale	178.968,72	previsione di competenza	1.574.787,93	941.505,43	0,00
			di cui già impegnate*		894.626,43	0,00
			di cui fondo pluriennale vincolato	1.210.741,66	0,00	0,00
			previsione di cassa	569.787,93	1.120.474,15	
Titolo 3	Spese per incremento attività finanziarie	0,00	previsione di competenza	0,00	0,00	0,00
			di cui già impegnate*		0,00	0,00
			di cui fondo pluriennale vincolato	0,00	0,00	0,00
			previsione di cassa	0,00	0,00	
Titolo 4	Rimborso Prestiti	0,00	previsione di competenza	0,00	0,00	0,00
			di cui già impegnate*		0,00	0,00
			di cui fondo pluriennale vincolato	0,00	0,00	0,00
			previsione di cassa	0,00	0,00	
Totale programma	01 Sport e tempo libero	184.890,28	previsione di competenza	1.614.736,93	976.587,43	35.082,00
			di cui già impegnate*		894.626,43	0,00
			di cui fondo pluriennale vincolato	1.210.741,66	0,00	0,00
			previsione di cassa	619.172,40	1.161.477,71	
06 02 Programma	02 Giovani					
Titolo 1	Spese correnti	0,00	previsione di competenza	250,00	250,00	250,00
			di cui già impegnate*		0,00	0,00
			di cui fondo pluriennale vincolato	0,00	0,00	0,00
			previsione di cassa	250,00	250,00	
Titolo 2	Spese in conto capitale	0,00	previsione di competenza	0,00	0,00	0,00
			di cui già impegnate*		0,00	0,00
			di cui fondo pluriennale vincolato	0,00	0,00	0,00
			previsione di cassa	0,00	0,00	
Titolo 3	Spese per incremento attività finanziarie	0,00	previsione di competenza	0,00	0,00	0,00
			di cui già impegnate*		0,00	0,00
			di cui fondo pluriennale vincolato	0,00	0,00	0,00

COMUNE DI BRONTE (CT)
BILANCIO DI PREVISIONE
SPESE 2019

MISSIONE, PROGRAMMA, TITOLO	DENOMINAZIONE	RESIDUI PRESUNTI AL TERMINE DELL'ESERCIZIO PRECEDENTE QUELLO CUI SI RIFERISCE IL BILANCIO	PREVISIONI DEFINITIVE DELL'ANNO PRECEDENTE QUELLO CUI SI RIFERISCE IL BILANCIO	PREVISIONI ANNO 2019	PREVISIONI DELL'ANNO 2020	PREVISIONI DELL'ANNO 2021
		previsione di cassa	0,00	0,00		
	Titolo 4 Rimborsi Prestiti	0,00	0,00	0,00	0,00	0,00
		di cui già impegnate*	0,00	0,00	0,00	0,00
		di cui fondo pluriennale vincolato	0,00	0,00	0,00	0,00
		previsione di cassa	0,00	0,00		
	Totale programma 02 Giovani	0,00	250,00	250,00	250,00	250,00
		di cui già impegnate*	0,00	0,00	0,00	0,00
		di cui fondo pluriennale vincolato	0,00	0,00	0,00	0,00
		previsione di cassa	250,00	250,00		
TOTALE MISSIONE 06	Politiche giovanili, sport e tempo libero	184.890,28	1.614.986,93	976.837,43	35.332,00	35.332,00
				894.626,43	0,00	0,00
			1.210.741,66	0,00	0,00	0,00
			619.422,40	1.161.727,71		
MISSIONE	07 Turismo					
07 01 Programma	01 Sviluppo e la valorizzazione del turismo					
	Titolo 1 Spese correnti	20.721,15	155.508,00	115.350,00	115.350,00	115.350,00
					0,00	0,00
					0,00	0,00
			255.779,79	136.071,15		
	Titolo 2 Spese in conto capitale	144.148,19	238.557,42	1.777.411,45	0,00	0,00
				1.777.411,45	0,00	0,00
			0,00	0,00	0,00	0,00
			2.021.209,85	1.921.559,64		
	Titolo 3 Spese per incremento attività finanziarie	0,00	0,00	0,00	0,00	0,00
				0,00	0,00	0,00
				0,00	0,00	0,00
			0,00	0,00		
	Titolo 4 Rimborsi Prestiti	0,00	0,00	0,00	0,00	0,00
				0,00	0,00	0,00
				0,00	0,00	0,00
			0,00	0,00		
	Totale programma 01 Sviluppo e la valorizzazione del turismo	164.869,34	394.065,42	1.892.761,45	115.350,00	115.350,00
				1.777.676,35	0,00	0,00
			0,00	0,00	0,00	0,00
			2.276.989,64	2.057.630,79		
TOTALE MISSIONE 07	Turismo	164.869,34	394.065,42	1.892.761,45	115.350,00	115.350,00
				1.777.676,35	0,00	0,00
			0,00	0,00	0,00	0,00
			2.276.989,64	2.057.630,79		
MISSIONE	08 Assetto del territorio ed edilizia abitativa					
08 01 Programma	01 Urbanistica e assetto del territorio					
	Titolo 1 Spese correnti	6.044,79	143.634,66	143.823,66	113.686,63	113.686,63
					0,00	0,00
					0,00	0,00
			149.541,53	149.868,45		
	Titolo 2 Spese in conto capitale	11.544,38	18.000,00	88.766,70	88.766,70	88.766,70
				0,00	0,00	0,00
				0,00	0,00	0,00
			34.372,61	100.311,08		
	Titolo 3 Spese per incremento attività finanziarie	0,00	0,00	0,00	0,00	0,00
				0,00	0,00	0,00
				0,00	0,00	0,00
			0,00	0,00		
	Titolo 4 Rimborsi Prestiti	0,00	0,00	0,00	0,00	0,00
				0,00	0,00	0,00

COMUNE DI BRONTE (CT)
BILANCIO DI PREVISIONE
SPESE 2019

MISSIONE, PROGRAMMA, TITOLO	DENOMINAZIONE	RESIDUI PRESUNTI AL TERMINE DELL'ESERCIZIO PRECEDENTE QUELLO CUI SI RIFERISCE IL BILANCIO	PREVISIONI DEFINITIVE DELL'ANNO PRECEDENTE QUELLO CUI SI RIFERISCE IL BILANCIO	PREVISIONI ANNO 2019	PREVISIONI DELL'ANNO 2020	PREVISIONI DELL'ANNO 2021
			di cui fondo pluriennale vincolato	0,00	0,00	0,00
			previsione di cassa	0,00	0,00	0,00
Totale programma 01 Urbanistica e assetto del territorio		17.589,17	previsione di competenza	161.634,66	232.590,36	202.463,33
			di cui già impegnate*	0,00	0,00	0,00
			di cui fondo pluriennale vincolato	0,00	0,00	0,00
			previsione di cassa	183.914,14	250.179,53	0,00
08 02 Programma	02 Edilizia residenziale pubblica e locale e piani di edilizia economico-popolare					
	Titolo 1 Spese correnti	0,00	previsione di competenza	0,00	0,00	0,00
			di cui già impegnate*	0,00	0,00	0,00
			di cui fondo pluriennale vincolato	0,00	0,00	0,00
			previsione di cassa	0,00	0,00	0,00
	Titolo 2 Spese in conto capitale	853.990,79	previsione di competenza	1.844.594,54	3.298.305,94	0,00
			di cui già impegnate*	0,00	3.298.305,94	0,00
			di cui fondo pluriennale vincolato	312.106,91	0,00	0,00
			previsione di cassa	5.828.831,57	4.152.296,73	0,00
	Titolo 3 Spese per incremento attività finanziarie	0,00	previsione di competenza	0,00	0,00	0,00
			di cui già impegnate*	0,00	0,00	0,00
			di cui fondo pluriennale vincolato	0,00	0,00	0,00
			previsione di cassa	0,00	0,00	0,00
	Titolo 4 Rimborso Prestiti	0,00	previsione di competenza	0,00	0,00	0,00
			di cui già impegnate*	0,00	0,00	0,00
			di cui fondo pluriennale vincolato	0,00	0,00	0,00
			previsione di cassa	0,00	0,00	0,00
Totale programma 02 Edilizia residenziale pubblica e locale e piani di edilizia economico-popolare		853.990,79	previsione di competenza	1.844.594,54	3.298.305,94	0,00
			di cui già impegnate*	0,00	3.298.305,94	0,00
			di cui fondo pluriennale vincolato	312.106,91	0,00	0,00
			previsione di cassa	5.828.831,57	4.152.296,73	0,00
TOTALE MISSIONE 08	Assetto del territorio ed edilizia abitativa	871.579,96	previsione di competenza	2.006.229,20	3.530.896,30	202.463,33
			di cui già impegnate*	0,00	3.298.305,94	0,00
			di cui fondo pluriennale vincolato	312.106,91	0,00	0,00
			previsione di cassa	6.012.745,71	4.402.476,26	0,00
MISSIONE	09 Sviluppo sostenibile e tutela del territorio e dell'ambiente					
09 01 Programma	01 Difesa del suolo					
	Titolo 1 Spese correnti	0,00	previsione di competenza	0,00	0,00	0,00
			di cui già impegnate*	0,00	0,00	0,00
			di cui fondo pluriennale vincolato	0,00	0,00	0,00
			previsione di cassa	0,00	0,00	0,00
	Titolo 2 Spese in conto capitale	0,00	previsione di competenza	0,00	0,00	0,00
			di cui già impegnate*	0,00	0,00	0,00
			di cui fondo pluriennale vincolato	0,00	0,00	0,00
			previsione di cassa	0,00	0,00	0,00
	Titolo 3 Spese per incremento attività finanziarie	0,00	previsione di competenza	0,00	0,00	0,00
			di cui già impegnate*	0,00	0,00	0,00
			di cui fondo pluriennale vincolato	0,00	0,00	0,00
			previsione di cassa	0,00	0,00	0,00
	Titolo 4 Rimborso Prestiti	0,00	previsione di competenza	0,00	0,00	0,00
			di cui già impegnate*	0,00	0,00	0,00
			di cui fondo pluriennale vincolato	0,00	0,00	0,00
			previsione di cassa	0,00	0,00	0,00
Totale programma 01 Difesa del suolo		0,00	previsione di competenza	0,00	0,00	0,00
			di cui già impegnate*	0,00	0,00	0,00
			di cui fondo pluriennale vincolato	0,00	0,00	0,00
			previsione di cassa	0,00	0,00	0,00
09 02 Programma	02 Tutela, valorizzazione e recupero ambientale					

COMUNE DI BRONTE (CT)
BILANCIO DI PREVISIONE
SPESE 2019

MISSIONE, PROGRAMMA, TITOLO	DENOMINAZIONE	RESIDUI PRESUNTI AL TERMINE DELL'ESERCIZIO PRECEDENTE QUELLO CUI SI RIFERISCE IL BILANCIO		PREVISIONI DEFINITIVE DELL'ANNO PRECEDENTE QUELLO CUI SI RIFERISCE IL BILANCIO	PREVISIONI ANNO 2019	PREVISIONI DELL'ANNO 2020	PREVISIONI DELL'ANNO 2021
Titolo 1	Spese correnti	18.483,69	previsione di competenza di cui già impegnate* di cui fondo pluriennale vincolato previsione di cassa	128.139,24 2.462,51 0,00 155.512,32	104.462,24 2.462,51 0,00 122.945,93	102.962,24 0,00 0,00 0,00	104.462,24 0,00 0,00 0,00
Titolo 2	Spese in conto capitale	0,00	previsione di competenza di cui già impegnate* di cui fondo pluriennale vincolato previsione di cassa	393.149,03 0,00 294.859,43 188.149,03	374.859,43 294.859,43 0,00 374.859,43	422.000,00 0,00 0,00 0,00	0,00 0,00 0,00 0,00
Titolo 3	Spese per incremento attività finanziarie	0,00	previsione di competenza di cui già impegnate* di cui fondo pluriennale vincolato previsione di cassa	0,00 0,00 0,00 0,00	0,00 0,00 0,00 0,00	0,00 0,00 0,00 0,00	0,00 0,00 0,00 0,00
Titolo 4	Rimborso Prestiti	0,00	previsione di competenza di cui già impegnate* di cui fondo pluriennale vincolato previsione di cassa	0,00 0,00 0,00 0,00	0,00 0,00 0,00 0,00	0,00 0,00 0,00 0,00	0,00 0,00 0,00 0,00
Totale programma 02 Tutela, valorizzazione e recupero ambientale		18.483,69	previsione di competenza di cui già impegnate* di cui fondo pluriennale vincolato previsione di cassa	621.288,27 2.462,51 294.859,43 343.661,35	479.321,67 2.462,51 0,00 497.805,36	624.962,24 0,00 0,00 0,00	104.462,24 0,00 0,00 0,00
09 03 Programma	03 Rifiuti						
Titolo 1	Spese correnti	1.204.768,16	previsione di competenza di cui già impegnate* di cui fondo pluriennale vincolato previsione di cassa	3.660.923,48 0,00 4.529.298,83 0,00	3.455.215,91 2.942.234,90 0,00 4.659.984,07	3.455.215,91 164.588,20 0,00 0,00	3.455.215,91 0,00 0,00 0,00
Titolo 2	Spese in conto capitale	0,00	previsione di competenza di cui già impegnate* di cui fondo pluriennale vincolato previsione di cassa	505.994,33 0,00 0,00 520.200,73	538.894,00 0,00 0,00 538.894,00	3.826.000,00 0,00 0,00 0,00	0,00 0,00 0,00 0,00
Titolo 3	Spese per incremento attività finanziarie	0,00	previsione di competenza di cui già impegnate* di cui fondo pluriennale vincolato previsione di cassa	0,00 0,00 0,00 7.000,93	0,00 0,00 0,00 0,00	0,00 0,00 0,00 0,00	0,00 0,00 0,00 0,00
Titolo 4	Rimborso Prestiti	0,00	previsione di competenza di cui già impegnate* di cui fondo pluriennale vincolato previsione di cassa	0,00 0,00 0,00 0,00	0,00 0,00 0,00 0,00	0,00 0,00 0,00 0,00	0,00 0,00 0,00 0,00
Totale programma 03 Rifiuti		1.204.768,16	previsione di competenza di cui già impegnate* di cui fondo pluriennale vincolato previsione di cassa	4.166.917,81 0,00 0,00 5.056.500,49	3.994.109,91 2.942.234,90 0,00 5.198.878,07	7.281.215,91 164.588,20 0,00 0,00	3.455.215,91 0,00 0,00 0,00
09 04 Programma	04 Servizio Idrico Integrato						
Titolo 1	Spese correnti	978.897,78	previsione di competenza di cui già impegnate* di cui fondo pluriennale vincolato previsione di cassa	1.474.205,04 9.482,98 0,00 2.500.743,32	1.580.280,04 9.482,98 0,00 2.559.177,82	1.491.734,92 0,00 0,00 0,00	1.512.734,92 0,00 0,00 0,00
Titolo 2	Spese in conto capitale	160.258,68	previsione di competenza di cui già impegnate* di cui fondo pluriennale vincolato previsione di cassa	486.863,11 86.746,27 0,00 540.388,71	396.102,99 86.746,27 0,00 556.361,67	5.223.000,00 0,00 0,00 0,00	80.000,00 0,00 0,00 0,00
Titolo 3	Spese per incremento attività finanziarie	0,00	previsione di competenza di cui già impegnate* di cui fondo pluriennale vincolato previsione di cassa	0,00 0,00 0,00 0,00	0,00 0,00 0,00 0,00	0,00 0,00 0,00 0,00	0,00 0,00 0,00 0,00
Titolo 4	Rimborso Prestiti	0,00	previsione di competenza	0,00	0,00	0,00	0,00

COMUNE DI BRONTE (CT)
BILANCIO DI PREVISIONE
SPESE 2019

MISSIONE, PROGRAMMA, TITOLO	DENOMINAZIONE	RESIDUI PRESUNTI AL TERMINE DELL'ESERCIZIO PRECEDENTE QUELLO CUI SI RIFERISCE IL BILANCIO		PREVISIONI DEFINITIVE DELL'ANNO PRECEDENTE QUELLO CUI SI RIFERISCE IL BILANCIO	PREVISIONI ANNO 2019	PREVISIONI DELL'ANNO 2020	PREVISIONI DELL'ANNO 2021
			di cui già impegnate*		0,00	0,00	0,00
			di cui fondo pluriennale vincolato		0,00	0,00	0,00
			previsione di cassa		0,00	0,00	0,00
	Totale programma 04 Servizio idrico integrato	1.139.156,46	previsione di competenza	1.961.068,15	1.976.383,03	6.714.734,92	1.592.734,92
			di cui già impegnate*		96.229,25	0,00	0,00
			di cui fondo pluriennale vincolato		86.746,27	0,00	0,00
			previsione di cassa		3.041.132,03	3.115.539,49	
09 05 Programma	05 Aree protette, parchi naturali, protezione naturalistica e forestazione						
	Titolo 1 Spese correnti	0,00	previsione di competenza	0,00	0,00	0,00	0,00
			di cui già impegnate*		0,00	0,00	0,00
			di cui fondo pluriennale vincolato		0,00	0,00	0,00
			previsione di cassa		0,00	0,00	0,00
	Titolo 2 Spese in conto capitale	0,00	previsione di competenza	0,00	0,00	0,00	0,00
			di cui già impegnate*		0,00	0,00	0,00
			di cui fondo pluriennale vincolato		0,00	0,00	0,00
			previsione di cassa		0,00	0,00	0,00
	Titolo 3 Spese per incremento attività finanziarie	0,00	previsione di competenza	0,00	0,00	0,00	0,00
			di cui già impegnate*		0,00	0,00	0,00
			di cui fondo pluriennale vincolato		0,00	0,00	0,00
			previsione di cassa		0,00	0,00	0,00
	Titolo 4 Rimborso Prestiti	0,00	previsione di competenza	0,00	0,00	0,00	0,00
			di cui già impegnate*		0,00	0,00	0,00
			di cui fondo pluriennale vincolato		0,00	0,00	0,00
			previsione di cassa		0,00	0,00	0,00
	Totale programma 05 Aree protette, parchi naturali, protezione naturalistica e forestazione	0,00	previsione di competenza	0,00	0,00	0,00	0,00
			di cui già impegnate*		0,00	0,00	0,00
			di cui fondo pluriennale vincolato		0,00	0,00	0,00
			previsione di cassa		0,00	0,00	0,00
09 06 Programma	06 Tutela e valorizzazione delle risorse idriche						
	Titolo 1 Spese correnti	0,00	previsione di competenza	0,00	0,00	0,00	0,00
			di cui già impegnate*		0,00	0,00	0,00
			di cui fondo pluriennale vincolato		0,00	0,00	0,00
			previsione di cassa		0,00	0,00	0,00
	Titolo 2 Spese in conto capitale	0,00	previsione di competenza	0,00	0,00	0,00	0,00
			di cui già impegnate*		0,00	0,00	0,00
			di cui fondo pluriennale vincolato		0,00	0,00	0,00
			previsione di cassa		0,00	0,00	0,00
	Titolo 3 Spese per incremento attività finanziarie	0,00	previsione di competenza	0,00	0,00	0,00	0,00
			di cui già impegnate*		0,00	0,00	0,00
			di cui fondo pluriennale vincolato		0,00	0,00	0,00
			previsione di cassa		0,00	0,00	0,00
	Titolo 4 Rimborso Prestiti	0,00	previsione di competenza	0,00	0,00	0,00	0,00
			di cui già impegnate*		0,00	0,00	0,00
			di cui fondo pluriennale vincolato		0,00	0,00	0,00
			previsione di cassa		0,00	0,00	0,00
	Totale programma 06 Tutela e valorizzazione delle risorse idriche	0,00	previsione di competenza	0,00	0,00	0,00	0,00
			di cui già impegnate*		0,00	0,00	0,00
			di cui fondo pluriennale vincolato		0,00	0,00	0,00
			previsione di cassa		0,00	0,00	0,00
09 07 Programma	07 Sviluppo sostenibile territorio montano piccoli Comuni						
	Titolo 1 Spese correnti	0,00	previsione di competenza	0,00	0,00	0,00	0,00
			di cui già impegnate*		0,00	0,00	0,00
			di cui fondo pluriennale vincolato		0,00	0,00	0,00
			previsione di cassa		0,00	0,00	0,00

COMUNE DI BRONTE (CT)
BILANCIO DI PREVISIONE
SPESE 2019

MISSIONE, PROGRAMMA, TITOLO	DENOMINAZIONE	RESIDUI PRESUNTI AL TERMINE DELL'ESERCIZIO PRECEDENTE QUELLO CUI SI RIFERISCE IL BILANCIO	PREVISIONI DEFINITIVE DELL'ANNO PRECEDENTE QUELLO CUI SI RIFERISCE IL BILANCIO	PREVISIONI ANNO 2019	PREVISIONI DELL'ANNO 2020	PREVISIONI DELL'ANNO 2021
	Titolo 2 Spese in conto capitale	0,00	previsione di competenza di cui già impegnate* di cui fondo pluriennale vincolato previsione di cassa	0,00 0,00 0,00	0,00 0,00 0,00	0,00 0,00 0,00
	Titolo 3 Spese per incremento attività finanziarie	0,00	previsione di competenza di cui già impegnate* di cui fondo pluriennale vincolato previsione di cassa	0,00 0,00 0,00	0,00 0,00 0,00	0,00 0,00 0,00
	Titolo 4 Rimborso Prestiti	0,00	previsione di competenza di cui già impegnate* di cui fondo pluriennale vincolato previsione di cassa	0,00 0,00 0,00	0,00 0,00 0,00	0,00 0,00 0,00
Totale programma 07 Sviluppo sostenibile territorio montano piccoli Comuni		0,00	previsione di competenza di cui già impegnate* di cui fondo pluriennale vincolato previsione di cassa	0,00 0,00 0,00	0,00 0,00 0,00	0,00 0,00 0,00
09 08 Programma	08 Qualità dell'aria e riduzione dell'inquinamento					
	Titolo 1 Spese correnti	0,00	previsione di competenza di cui già impegnate* di cui fondo pluriennale vincolato previsione di cassa	0,00 0,00 0,00	0,00 0,00 0,00	0,00 0,00 0,00
	Titolo 2 Spese in conto capitale	0,00	previsione di competenza di cui già impegnate* di cui fondo pluriennale vincolato previsione di cassa	0,00 0,00 0,00	0,00 0,00 0,00	0,00 0,00 0,00
	Titolo 3 Spese per incremento attività finanziarie	0,00	previsione di competenza di cui già impegnate* di cui fondo pluriennale vincolato previsione di cassa	0,00 0,00 0,00	0,00 0,00 0,00	0,00 0,00 0,00
	Titolo 4 Rimborso Prestiti	0,00	previsione di competenza di cui già impegnate* di cui fondo pluriennale vincolato previsione di cassa	0,00 0,00 0,00	0,00 0,00 0,00	0,00 0,00 0,00
Totale programma 08 Qualità dell'aria e riduzione dell'inquinamento		0,00	previsione di competenza di cui già impegnate* di cui fondo pluriennale vincolato previsione di cassa	0,00 0,00 0,00	0,00 0,00 0,00	0,00 0,00 0,00
TOTALE MISSIONE 09 Sviluppo sostenibile e tutela del territorio e dell'ambiente		2.362.408,31	previsione di competenza di cui già impegnate* di cui fondo pluriennale vincolato previsione di cassa	6.649.274,23 381.605,70 8.441.293,87	6.449.814,61 3.335.786,09 0,00	14.520.913,07 164.588,20 0,00
MISSIONE 10 Trasporti e diritto alla mobilità						
10 01 Programma	01 Trasporto ferroviario					
	Titolo 1 Spese correnti	0,00	previsione di competenza di cui già impegnate* di cui fondo pluriennale vincolato previsione di cassa	0,00 0,00 0,00	0,00 0,00 0,00	0,00 0,00 0,00
	Titolo 2 Spese in conto capitale	0,00	previsione di competenza di cui già impegnate* di cui fondo pluriennale vincolato previsione di cassa	0,00 0,00 0,00	0,00 0,00 0,00	0,00 0,00 0,00
	Titolo 3 Spese per incremento attività finanziarie	0,00	previsione di competenza di cui già impegnate* di cui fondo pluriennale vincolato previsione di cassa	0,00 0,00 0,00	0,00 0,00 0,00	0,00 0,00 0,00

COMUNE DI BRONTE (CT)
BILANCIO DI PREVISIONE
SPESE 2019

MISSIONE, PROGRAMMA, TITOLO	DENOMINAZIONE	RESIDUI PRESUNTI AL TERMINE DELL'ESERCIZIO PRECEDENTE QUELLO CUI SI RIFERISCE IL BILANCIO		PREVISIONI DEFINITIVE DELL'ANNO PRECEDENTE QUELLO CUI SI RIFERISCE IL BILANCIO	PREVISIONI ANNO 2019	PREVISIONI DELL'ANNO 2020	PREVISIONI DELL'ANNO 2021
	Titolo 4 Rimborsi Prestiti	0,00	previsione di competenza di cui già impegnate* di cui fondo pluriennale vincolato previsione di cassa	0,00 0,00 0,00 0,00	0,00 0,00 0,00 0,00	0,00 0,00 0,00 0,00	0,00 0,00 0,00 0,00
	Totale programma 01 Trasporto ferroviario	0,00	previsione di competenza di cui già impegnate* di cui fondo pluriennale vincolato previsione di cassa	0,00 0,00 0,00 0,00	0,00 0,00 0,00 0,00	0,00 0,00 0,00 0,00	0,00 0,00 0,00 0,00
10 02 Programma	02 Trasporto pubblico locale						
	Titolo 1 Spese correnti	541,00	previsione di competenza di cui già impegnate* di cui fondo pluriennale vincolato previsione di cassa	26.479,00 0,00 0,00 29.042,40	26.679,00 9.701,40 0,00 27.220,00	26.679,00 0,00 0,00 0,00	26.679,00 0,00 0,00 0,00
	Titolo 2 Spese in conto capitale	5.217,07	previsione di competenza di cui già impegnate* di cui fondo pluriennale vincolato previsione di cassa	12.000,00 0,00 0,00 12.000,00	4.000,00 0,00 0,00 9.217,07	0,00 0,00 0,00 0,00	0,00 0,00 0,00 0,00
	Titolo 3 Spese per incremento attività finanziarie	0,00	previsione di competenza di cui già impegnate* di cui fondo pluriennale vincolato previsione di cassa	0,00 0,00 0,00 0,00	0,00 0,00 0,00 0,00	0,00 0,00 0,00 0,00	0,00 0,00 0,00 0,00
	Titolo 4 Rimborsi Prestiti	0,00	previsione di competenza di cui già impegnate* di cui fondo pluriennale vincolato previsione di cassa	0,00 0,00 0,00 0,00	0,00 0,00 0,00 0,00	0,00 0,00 0,00 0,00	0,00 0,00 0,00 0,00
	Totale programma 02 Trasporto pubblico locale	5.758,07	previsione di competenza di cui già impegnate* di cui fondo pluriennale vincolato previsione di cassa	38.479,00 0,00 0,00 41.042,40	30.679,00 9.701,40 0,00 36.437,07	26.679,00 0,00 0,00 0,00	26.679,00 0,00 0,00 0,00
10 03 Programma	03 Trasporto per vie d'acqua						
	Titolo 1 Spese correnti	0,00	previsione di competenza di cui già impegnate* di cui fondo pluriennale vincolato previsione di cassa	200,00 0,00 0,00 200,00	200,00 0,00 0,00 200,00	200,00 0,00 0,00 0,00	200,00 0,00 0,00 0,00
	Titolo 2 Spese in conto capitale	0,00	previsione di competenza di cui già impegnate* di cui fondo pluriennale vincolato previsione di cassa	0,00 0,00 0,00 0,00	0,00 0,00 0,00 0,00	0,00 0,00 0,00 0,00	0,00 0,00 0,00 0,00
	Titolo 3 Spese per incremento attività finanziarie	0,00	previsione di competenza di cui già impegnate* di cui fondo pluriennale vincolato previsione di cassa	0,00 0,00 0,00 0,00	0,00 0,00 0,00 0,00	0,00 0,00 0,00 0,00	0,00 0,00 0,00 0,00
	Titolo 4 Rimborsi Prestiti	0,00	previsione di competenza di cui già impegnate* di cui fondo pluriennale vincolato previsione di cassa	0,00 0,00 0,00 0,00	0,00 0,00 0,00 0,00	0,00 0,00 0,00 0,00	0,00 0,00 0,00 0,00
	Totale programma 03 Trasporto per vie d'acqua	0,00	previsione di competenza di cui già impegnate* di cui fondo pluriennale vincolato previsione di cassa	200,00 0,00 0,00 200,00	200,00 0,00 0,00 200,00	200,00 0,00 0,00 0,00	200,00 0,00 0,00 0,00
10 04 Programma	04 Altre modalità di trasporto						
	Titolo 1 Spese correnti	0,00	previsione di competenza di cui già impegnate* di cui fondo pluriennale vincolato	0,00 0,00 0,00	0,00 0,00 0,00	0,00 0,00 0,00	0,00 0,00 0,00

COMUNE DI BRONTE (CT)
BILANCIO DI PREVISIONE
SPESE 2019

MISSIONE, PROGRAMMA, TITOLO	DENOMINAZIONE	RESIDUI PRESUNTI AL TERMINE DELL'ESERCIZIO PRECEDENTE QUELLO CUI SI RIFERISCE IL BILANCIO	PREVISIONI DEFINITIVE DELL'ANNO PRECEDENTE QUELLO CUI SI RIFERISCE IL BILANCIO	PREVISIONI		
				PREVISIONI ANNO 2019	PREVISIONI DELL'ANNO 2020	PREVISIONI DELL'ANNO 2021
			previsione di cassa	0,00	0,00	
	Titolo 2 Spese in conto capitale	0,00	previsione di competenza	0,00	0,00	0,00
			di cui già impegnate*		0,00	0,00
			di cui fondo pluriennale vincolato	0,00	0,00	0,00
			previsione di cassa	0,00	0,00	
	Titolo 3 Spese per incremento attività finanziarie	0,00	previsione di competenza	0,00	0,00	0,00
			di cui già impegnate*		0,00	0,00
			di cui fondo pluriennale vincolato	0,00	0,00	0,00
			previsione di cassa	0,00	0,00	
	Titolo 4 Rimborso Prestiti	0,00	previsione di competenza	0,00	0,00	0,00
			di cui già impegnate*		0,00	0,00
			di cui fondo pluriennale vincolato	0,00	0,00	0,00
			previsione di cassa	0,00	0,00	0,00
	Totale programma 04 Altre modalità di trasporto	0,00	previsione di competenza	0,00	0,00	0,00
			di cui già impegnate*	0,00	0,00	0,00
			di cui fondo pluriennale vincolato	0,00	0,00	0,00
			previsione di cassa	0,00	0,00	0,00
10 05 Programma	05 Viabilità e Infrastrutture stradali					
	Titolo 1 Spese correnti	176.412,98	previsione di competenza	776.640,36	713.309,00	709.109,00
			di cui già impegnate*		96.548,82	0,00
			di cui fondo pluriennale vincolato	0,00	0,00	0,00
			previsione di cassa	905.872,52	889.721,98	
	Titolo 2 Spese in conto capitale	200.215,75	previsione di competenza	4.131.957,24	11.733.475,19	11.252.054,27
			di cui già impegnate*		546.635,77	0,00
			di cui fondo pluriennale vincolato	3.046.635,77	2.889.054,27	0,00
			previsione di cassa	1.317.093,04	9.044.636,67	
	Titolo 3 Spese per incremento attività finanziarie	0,00	previsione di competenza	0,00	0,00	0,00
			di cui già impegnate*		0,00	0,00
			di cui fondo pluriennale vincolato	0,00	0,00	0,00
			previsione di cassa	0,00	0,00	0,00
	Titolo 4 Rimborso Prestiti	0,00	previsione di competenza	0,00	0,00	0,00
			di cui già impegnate*		0,00	0,00
			di cui fondo pluriennale vincolato	0,00	0,00	0,00
			previsione di cassa	0,00	0,00	0,00
	Totale programma 05 Viabilità e Infrastrutture stradali	376.628,73	previsione di competenza	4.908.597,60	12.446.784,19	11.961.163,27
			di cui già impegnate*		643.184,59	0,00
			di cui fondo pluriennale vincolato	3.046.635,77	2.889.054,27	0,00
			previsione di cassa	2.222.965,56	9.934.358,66	
	TOTALE MISSIONE 10	Trasporti e diritto alla mobilità	382.386,80	previsione di competenza	4.947.276,60	12.477.663,19
				di cui già impegnate*	652.885,99	0,00
				di cui fondo pluriennale vincolato	2.889.054,27	0,00
				previsione di cassa	2.264.207,96	9.970.995,72
MISSIONE	11 Soccorso civile					
11 01 Programma	01 Sistema di protezione civile					
	Titolo 1 Spese correnti	10.749,69	previsione di competenza	131.353,67	130.668,67	130.668,67
			di cui già impegnate*		2.957,49	0,00
			di cui fondo pluriennale vincolato	0,00	0,00	0,00
			previsione di cassa	193.666,65	141.418,36	
	Titolo 2 Spese in conto capitale	387,60	previsione di competenza	24.317,59	0,00	2.257.000,00
			di cui già impegnate*		0,00	0,00
			di cui fondo pluriennale vincolato	0,00	0,00	0,00
			previsione di cassa	24.317,59	387,60	
	Titolo 3 Spese per incremento attività finanziarie	0,00	previsione di competenza	0,00	0,00	0,00
			di cui già impegnate*		0,00	0,00
			di cui fondo pluriennale vincolato	0,00	0,00	0,00

COMUNE DI BRONTE (CT)
BILANCIO DI PREVISIONE
SPESE 2019

MISSIONE, PROGRAMMA, TITOLO	DENOMINAZIONE	RESIDUI PRESUNTI AL TERMINE DELL'ESERCIZIO PRECEDENTE QUELLO CUI SI RIFERISCE IL BILANCIO		PREVISIONI DEFINITIVE DELL'ANNO PRECEDENTE QUELLO CUI SI RIFERISCE IL BILANCIO	PREVISIONI ANNO 2019	PREVISIONI DELL'ANNO 2020	PREVISIONI DELL'ANNO 2021
			previsione di cassa	0,00	0,00		
	Titolo 4 Rimborso Prestiti	0,00	previsione di competenza	0,00	0,00	0,00	0,00
			di cui già impegnate*		0,00	0,00	0,00
			di cui fondo pluriennale vincolato		0,00	0,00	0,00
			previsione di cassa	0,00	0,00		0,00
	Totale programma 01 Sistema di protezione civile	11.137,29	previsione di competenza	155.671,26	130.668,67	2.387.668,67	130.668,67
			di cui già impegnate*		2.957,49	0,00	0,00
			di cui fondo pluriennale vincolato	0,00	0,00	0,00	0,00
			previsione di cassa	217.984,24	141.806,96		
11 02 Programma	02 Interventi a seguito di calamità naturali						
	Titolo 1 Spese correnti	0,00	previsione di competenza	0,00	0,00	0,00	0,00
			di cui già impegnate*		0,00	0,00	0,00
			di cui fondo pluriennale vincolato	0,00	0,00	0,00	0,00
			previsione di cassa	0,00	0,00		
	Titolo 2 Spese in conto capitale	0,00	previsione di competenza	0,00	0,00	0,00	0,00
			di cui già impegnate*		0,00	0,00	0,00
			di cui fondo pluriennale vincolato	0,00	0,00	0,00	0,00
			previsione di cassa	0,00	0,00		
	Titolo 3 Spese per incremento attività finanziarie	0,00	previsione di competenza	0,00	0,00	0,00	0,00
			di cui già impegnate*		0,00	0,00	0,00
			di cui fondo pluriennale vincolato	0,00	0,00	0,00	0,00
			previsione di cassa	0,00	0,00		
	Titolo 4 Rimborso Prestiti	0,00	previsione di competenza	0,00	0,00	0,00	0,00
			di cui già impegnate*		0,00	0,00	0,00
			di cui fondo pluriennale vincolato	0,00	0,00	0,00	0,00
			previsione di cassa	0,00	0,00		
	Totale programma 02 Interventi a seguito di calamità naturali	0,00	previsione di competenza	0,00	0,00	0,00	0,00
			di cui già impegnate*		0,00	0,00	0,00
			di cui fondo pluriennale vincolato	0,00	0,00	0,00	0,00
			previsione di cassa	0,00	0,00		
TOTALE MISSIONE 11	Soccorso civile	11.137,29	previsione di competenza	155.671,26	130.668,67	2.387.668,67	130.668,67
			di cui già impegnate*		2.957,49	0,00	0,00
			di cui fondo pluriennale vincolato	0,00	0,00	0,00	0,00
			previsione di cassa	217.984,24	141.806,96		
MISSIONE	12 Diritti sociali, politiche sociali e famiglia						
12 01 Programma	01 Interventi per l'infanzia e i minori e per asili nido						
	Titolo 1 Spese correnti	71.155,21	previsione di competenza	255.797,39	658.923,44	15.950,00	15.950,00
			di cui già impegnate*		617.803,44	0,00	0,00
			di cui fondo pluriennale vincolato	0,00	0,00	0,00	0,00
			previsione di cassa	901.365,02	730.078,65		
	Titolo 2 Spese in conto capitale	343.486,77	previsione di competenza	1.193.834,41	347.875,77	352.056,90	36.896,80
			di cui già impegnate*		32.715,66	0,00	0,00
			di cui fondo pluriennale vincolato	593.555,66	0,00	0,00	0,00
			previsione di cassa	632.984,41	691.362,54		
	Titolo 3 Spese per incremento attività finanziarie	0,00	previsione di competenza	0,00	0,00	0,00	0,00
			di cui già impegnate*		0,00	0,00	0,00
			di cui fondo pluriennale vincolato	0,00	0,00	0,00	0,00
			previsione di cassa	0,00	0,00		
	Titolo 4 Rimborso Prestiti	0,00	previsione di competenza	0,00	0,00	0,00	0,00
			di cui già impegnate*		0,00	0,00	0,00
			di cui fondo pluriennale vincolato	0,00	0,00	0,00	0,00
			previsione di cassa	0,00	0,00		
	Totale programma 01 Interventi per l'infanzia e i minori e per asili nido	414.641,98	previsione di competenza	1.449.631,80	1.006.799,21	368.006,90	52.846,80
			di cui già impegnate*		650.519,10	0,00	0,00
			di cui fondo pluriennale vincolato	593.555,66	0,00	0,00	0,00

COMUNE DI BRONTE (CT)
BILANCIO DI PREVISIONE
SPESE 2019

MISSIONE, PROGRAMMA, TITOLO	DENOMINAZIONE	RESIDUI PRESUNTI AL TERMINE DELL'ESERCIZIO PRECEDENTE QUELLO CUI SI RIFERISCE IL BILANCIO	PREVISIONI DEFINITIVE DELL'ANNO PRECEDENTE QUELLO CUI SI RIFERISCE IL BILANCIO	PREVISIONI			
				PREVISIONI ANNO 2019	PREVISIONI DELL'ANNO 2020	PREVISIONI DELL'ANNO 2021	
			previsione di cassa	1.534.359,43	1.421.441,19		
12 02 Programma	02	Interventi per la disabilità					
	Titolo 1	Spese correnti	128.018,75	previsione di competenza di cui già impegnate* di cui fondo pluriennale vincolato previsione di cassa	338.296,28 472.158,02 282.244,50 64.494,50 651.621,01	472.158,02 207.145,69 0,00 0,00 600.176,77	197.739,64 0,00 0,00 0,00 0,00
	Titolo 2	Spese in conto capitale	0,00	previsione di competenza di cui già impegnate* di cui fondo pluriennale vincolato previsione di cassa	10.000,00 4.388,70 4.388,70 10.000,00	4.388,70 0,00 0,00 4.388,70	0,00 0,00 0,00 0,00
	Titolo 3	Spese per incremento attività finanziarie	0,00	previsione di competenza di cui già impegnate* di cui fondo pluriennale vincolato previsione di cassa	0,00 0,00 0,00 0,00	0,00 0,00 0,00 0,00	0,00 0,00 0,00 0,00
	Titolo 4	Rimborso Prestiti	0,00	previsione di competenza di cui già impegnate* di cui fondo pluriennale vincolato previsione di cassa	0,00 0,00 0,00 0,00	0,00 0,00 0,00 0,00	0,00 0,00 0,00 0,00
Totale programma 02 Interventi per la disabilità			128.018,75	previsione di competenza di cui già impegnate* di cui fondo pluriennale vincolato previsione di cassa	348.296,28 476.546,72 286.633,20 68.883,20 661.621,01	476.546,72 207.145,69 0,00 0,00 604.565,47	197.739,64 0,00 0,00 0,00 0,00
12 03 Programma	03	Interventi per gli anziani					
	Titolo 1	Spese correnti	401.597,73	previsione di competenza di cui già impegnate* di cui fondo pluriennale vincolato previsione di cassa	1.528.613,57 1.392.303,17 608.982,88 242.216,67 2.153.234,22	1.392.303,17 891.229,00 0,00 0,00 1.793.900,90	891.229,00 0,00 0,00 0,00 0,00
	Titolo 2	Spese in conto capitale	0,00	previsione di competenza di cui già impegnate* di cui fondo pluriennale vincolato previsione di cassa	0,00 0,00 0,00 0,00	0,00 0,00 0,00 0,00	0,00 0,00 0,00 0,00
	Titolo 3	Spese per incremento attività finanziarie	0,00	previsione di competenza di cui già impegnate* di cui fondo pluriennale vincolato previsione di cassa	0,00 0,00 0,00 0,00	0,00 0,00 0,00 0,00	0,00 0,00 0,00 0,00
	Titolo 4	Rimborso Prestiti	0,00	previsione di competenza di cui già impegnate* di cui fondo pluriennale vincolato previsione di cassa	0,00 0,00 0,00 0,00	0,00 0,00 0,00 0,00	0,00 0,00 0,00 0,00
Totale programma 03 Interventi per gli anziani			401.597,73	previsione di competenza di cui già impegnate* di cui fondo pluriennale vincolato previsione di cassa	1.528.613,57 1.392.303,17 608.982,88 242.216,67 2.153.234,22	891.229,00 0,00 0,00 0,00 1.793.900,90	891.229,00 0,00 0,00 0,00 0,00
12 04 Programma	04	Interventi per i soggetti a rischio di esclusione sociale					
	Titolo 1	Spese correnti	1.023.981,17	previsione di competenza di cui già impegnate* di cui fondo pluriennale vincolato previsione di cassa	3.004.672,65 3.183.743,90 3.030.979,32 525.235,21 3.604.202,80	3.183.743,90 41.653,00 0,00 0,00 4.207.725,07	41.653,00 0,00 0,00 0,00 0,00
	Titolo 2	Spese in conto capitale	0,40	previsione di competenza di cui già impegnate* di cui fondo pluriennale vincolato previsione di cassa	26.000,00 25.383,07 23.383,07 26.000,00	25.383,07 0,00 0,00 25.383,47	0,00 0,00 0,00 0,00
	Titolo 3	Spese per incremento attività finanziarie	0,00	previsione di competenza di cui già impegnate*	0,00 0,00	0,00 0,00	0,00 0,00

COMUNE DI BRONTE (CT)
BILANCIO DI PREVISIONE
SPESE 2019

MISSIONE, PROGRAMMA, TITOLO	DENOMINAZIONE	RESIDUI PRESUNTI AL TERMINE DELL'ESERCIZIO PRECEDENTE QUELLO CUI SI RIFERISCE IL BILANCIO	PREVISIONI DEFINITIVE DELL'ANNO PRECEDENTE QUELLO CUI SI RIFERISCE IL BILANCIO	PREVISIONI		
				PREVISIONI ANNO 2019	PREVISIONI DELL'ANNO 2020	PREVISIONI DELL'ANNO 2021
		di cui fondo pluriennale vincolato	0,00	0,00	0,00	0,00
		previsione di cassa	0,00	0,00		
	Titolo 4 Rimborsi Prestiti	0,00	0,00	0,00	0,00	0,00
		previsione di competenza	0,00	0,00	0,00	0,00
		di cui già impegnate*	0,00	0,00	0,00	0,00
		di cui fondo pluriennale vincolato	0,00	0,00	0,00	0,00
		previsione di cassa	0,00	0,00		
	Totale programma 04 Interventi per i soggetti a rischio di esclusione sociale	1.023.981,57	3.030.672,65	3.209.126,97	41.653,00	41.653,00
		di cui già impegnate*		3.054.362,39	0,00	0,00
		di cui fondo pluriennale vincolato	548.618,28	0,00	0,00	0,00
		previsione di cassa	3.630.202,80	4.233.108,64		
12 05 Programma	05 Interventi per le famiglie					
	Titolo 1 Spese correnti	0,00	0,00	0,00	0,00	0,00
		previsione di competenza	0,00	0,00	0,00	0,00
		di cui già impegnate*	0,00	0,00	0,00	0,00
		di cui fondo pluriennale vincolato	0,00	0,00	0,00	0,00
		previsione di cassa	0,00	0,00		
	Titolo 2 Spese in conto capitale	0,00	0,00	0,00	0,00	0,00
		previsione di competenza	0,00	0,00	0,00	0,00
		di cui già impegnate*	0,00	0,00	0,00	0,00
		di cui fondo pluriennale vincolato	0,00	0,00	0,00	0,00
		previsione di cassa	0,00	0,00		
	Titolo 3 Spese per incremento attività finanziarie	0,00	0,00	0,00	0,00	0,00
		previsione di competenza	0,00	0,00	0,00	0,00
		di cui già impegnate*	0,00	0,00	0,00	0,00
		di cui fondo pluriennale vincolato	0,00	0,00	0,00	0,00
		previsione di cassa	0,00	0,00		
	Titolo 4 Rimborsi Prestiti	0,00	0,00	0,00	0,00	0,00
		previsione di competenza	0,00	0,00	0,00	0,00
		di cui già impegnate*	0,00	0,00	0,00	0,00
		di cui fondo pluriennale vincolato	0,00	0,00	0,00	0,00
		previsione di cassa	0,00	0,00		
	Totale programma 05 Interventi per le famiglie	0,00	0,00	0,00	0,00	0,00
		di cui già impegnate*		0,00	0,00	0,00
		di cui fondo pluriennale vincolato	0,00	0,00	0,00	0,00
		previsione di cassa	0,00	0,00		
12 06 Programma	06 Interventi per il diritto alla casa					
	Titolo 1 Spese correnti	0,00	11.000,00	11.000,00	11.000,00	11.000,00
		previsione di competenza	11.000,00	11.000,00	11.000,00	11.000,00
		di cui già impegnate*	0,00	0,00	0,00	0,00
		di cui fondo pluriennale vincolato	0,00	0,00	0,00	0,00
		previsione di cassa	11.000,00	11.000,00		
	Titolo 2 Spese in conto capitale	0,00	0,00	0,00	0,00	0,00
		previsione di competenza	0,00	0,00	0,00	0,00
		di cui già impegnate*	0,00	0,00	0,00	0,00
		di cui fondo pluriennale vincolato	0,00	0,00	0,00	0,00
		previsione di cassa	0,00	0,00		
	Titolo 3 Spese per incremento attività finanziarie	0,00	0,00	0,00	0,00	0,00
		previsione di competenza	0,00	0,00	0,00	0,00
		di cui già impegnate*	0,00	0,00	0,00	0,00
		di cui fondo pluriennale vincolato	0,00	0,00	0,00	0,00
		previsione di cassa	0,00	0,00		
	Titolo 4 Rimborsi Prestiti	0,00	0,00	0,00	0,00	0,00
		previsione di competenza	0,00	0,00	0,00	0,00
		di cui già impegnate*	0,00	0,00	0,00	0,00
		di cui fondo pluriennale vincolato	0,00	0,00	0,00	0,00
		previsione di cassa	0,00	0,00		
	Totale programma 06 Interventi per il diritto alla casa	0,00	11.000,00	11.000,00	11.000,00	11.000,00
		di cui già impegnate*		0,00	0,00	0,00
		di cui fondo pluriennale vincolato	0,00	0,00	0,00	0,00
		previsione di cassa	11.000,00	11.000,00		
12 07 Programma	07 Programmazione e governo della rete dei servizi socio-sanitari e sociali					
	Titolo 1 Spese correnti	0,00	0,00	0,00	0,00	0,00
		previsione di competenza	0,00	0,00	0,00	0,00

COMUNE DI BRONTE (CT)
BILANCIO DI PREVISIONE
SPESE 2019

MISSIONE, PROGRAMMA, TITOLO	DENOMINAZIONE	RESIDUI PRESUNTI AL TERMINE DELL'ESERCIZIO PRECEDENTE QUELLO CUI SI RIFERISCE IL BILANCIO	PREVISIONI DEFINITIVE DELL'ANNO PRECEDENTE QUELLO CUI SI RIFERISCE IL BILANCIO	PREVISIONI ANNO 2019	PREVISIONI DELL'ANNO 2020	PREVISIONI DELL'ANNO 2021
		di cui già impegnate* di cui fondo pluriennale vincolato previsione di cassa	0,00 0,00 0,00	0,00 0,00 0,00	0,00 0,00 0,00	0,00 0,00 0,00
TITOLO 2 Spese in conto capitale		0,00	0,00	0,00	0,00	0,00
		di cui già impegnate* di cui fondo pluriennale vincolato previsione di cassa	0,00 0,00 0,00	0,00 0,00 0,00	0,00 0,00 0,00	0,00 0,00 0,00
TITOLO 3 Spese per incremento attività finanziarie		0,00	0,00	0,00	0,00	0,00
		di cui già impegnate* di cui fondo pluriennale vincolato previsione di cassa	0,00 0,00 0,00	0,00 0,00 0,00	0,00 0,00 0,00	0,00 0,00 0,00
TITOLO 4 Rimborso Prestiti		0,00	0,00	0,00	0,00	0,00
		di cui già impegnate* di cui fondo pluriennale vincolato previsione di cassa	0,00 0,00 0,00	0,00 0,00 0,00	0,00 0,00 0,00	0,00 0,00 0,00
TOTALE PROGRAMMA 07 Programmazione e governo della rete dei servizi socio-sanitari e sociali		0,00	0,00	0,00	0,00	0,00
		di cui già impegnate* di cui fondo pluriennale vincolato previsione di cassa	0,00 0,00 0,00	0,00 0,00 0,00	0,00 0,00 0,00	0,00 0,00 0,00
12.08 Programma 08 Cooperazione e associazionismo		0,00	0,00	0,00	0,00	0,00
		di cui già impegnate* di cui fondo pluriennale vincolato previsione di cassa	0,00 0,00 0,00	0,00 0,00 0,00	0,00 0,00 0,00	0,00 0,00 0,00
TITOLO 1 Spese correnti		0,00	0,00	0,00	0,00	0,00
		di cui già impegnate* di cui fondo pluriennale vincolato previsione di cassa	0,00 0,00 0,00	0,00 0,00 0,00	0,00 0,00 0,00	0,00 0,00 0,00
TITOLO 2 Spese in conto capitale		0,00	0,00	0,00	0,00	0,00
		di cui già impegnate* di cui fondo pluriennale vincolato previsione di cassa	0,00 0,00 0,00	0,00 0,00 0,00	0,00 0,00 0,00	0,00 0,00 0,00
TITOLO 3 Spese per incremento attività finanziarie		0,00	0,00	0,00	0,00	0,00
		di cui già impegnate* di cui fondo pluriennale vincolato previsione di cassa	0,00 0,00 0,00	0,00 0,00 0,00	0,00 0,00 0,00	0,00 0,00 0,00
TITOLO 4 Rimborso Prestiti		0,00	0,00	0,00	0,00	0,00
		di cui già impegnate* di cui fondo pluriennale vincolato previsione di cassa	0,00 0,00 0,00	0,00 0,00 0,00	0,00 0,00 0,00	0,00 0,00 0,00
TOTALE PROGRAMMA 08 Cooperazione e associazionismo		0,00	0,00	0,00	0,00	0,00
		di cui già impegnate* di cui fondo pluriennale vincolato previsione di cassa	0,00 0,00 0,00	0,00 0,00 0,00	0,00 0,00 0,00	0,00 0,00 0,00
12.09 Programma 09 Servizio necroscopico e cimiteriale		0,00	0,00	0,00	0,00	0,00
		di cui già impegnate* di cui fondo pluriennale vincolato previsione di competenza di cui già impegnate* di cui fondo pluriennale vincolato previsione di cassa	0,00 0,00 0,00 0,00 0,00	0,00 0,00 0,00 0,00 0,00	0,00 0,00 0,00 0,00 0,00	0,00 0,00 0,00 0,00 0,00
TITOLO 1 Spese correnti		20.478,64	22.570,00	22.570,00	69.600,00	69.600,00
		di cui già impegnate* di cui fondo pluriennale vincolato previsione di competenza di cui già impegnate* di cui fondo pluriennale vincolato previsione di cassa	0,00 0,00 0,00 0,00 0,00	0,00 0,00 0,00 0,00 0,00	10.033,27 0,00 43.048,64 0,00 0,00	0,00 0,00 0,00 0,00 0,00
TITOLO 2 Spese in conto capitale		0,00	0,00	0,00	0,00	0,00
		di cui già impegnate* di cui fondo pluriennale vincolato previsione di competenza di cui già impegnate* di cui fondo pluriennale vincolato previsione di cassa	0,00 0,00 0,00 0,00 0,00	0,00 0,00 0,00 0,00 0,00	0,00 0,00 0,00 0,00 0,00	0,00 0,00 0,00 0,00 0,00
TITOLO 3 Spese per incremento attività finanziarie		0,00	0,00	0,00	0,00	0,00
		di cui già impegnate* di cui fondo pluriennale vincolato previsione di competenza di cui già impegnate* di cui fondo pluriennale vincolato previsione di cassa	0,00 0,00 0,00 0,00 0,00	0,00 0,00 0,00 0,00 0,00	0,00 0,00 0,00 0,00 0,00	0,00 0,00 0,00 0,00 0,00
TITOLO 4 Rimborso Prestiti		0,00	0,00	0,00	0,00	0,00
		di cui già impegnate* di cui fondo pluriennale vincolato previsione di competenza di cui già impegnate* di cui fondo pluriennale vincolato previsione di cassa	0,00 0,00 0,00 0,00 0,00	0,00 0,00 0,00 0,00 0,00	0,00 0,00 0,00 0,00 0,00	0,00 0,00 0,00 0,00 0,00

COMUNE DI BRONTE (CT)
BILANCIO DI PREVISIONE
SPESE 2019

MISSIONE, PROGRAMMA, TITOLO	DENOMINAZIONE	RESIDUI PRESUNTI AL TERMINE DELL'ESERCIZIO PRECEDENTE QUELLO CUI SI RIFERISCE IL BILANCIO	PREVISIONI DEFINITIVE DELL'ANNO PRECEDENTE QUELLO CUI SI RIFERISCE IL BILANCIO	PREVISIONI ANNO 2019	PREVISIONI DELL'ANNO 2020	PREVISIONI DELL'ANNO 2021
			di cui fondo pluriennale vincolato	0,00	0,00	0,00
			previsione di cassa	0,00	0,00	0,00
Totale programma 09	Servizio necroscopico e cimiteriale	20.478,64	previsione di competenza	22.570,00	22.570,00	69.600,00
			di cui già impegnate*	10.033,27	0,00	0,00
			di cui fondo pluriennale vincolato	0,00	0,00	0,00
			previsione di cassa	41.414,48	43.048,64	0,00
TOTALE MISSIONE 12	Dritti sociali, politiche sociali e famiglia	1.988.718,67	previsione di competenza	6.390.784,30	6.118.346,07	1.588.634,59
			di cui già impegnate*	4.610.530,84	0,00	0,00
			di cui fondo pluriennale vincolato	1.453.273,81	0,00	0,00
			previsione di cassa	8.031.831,94	8.107.064,74	0,00
MISSIONE	13 Tutela della salute					
13 07 Programma	07 Ulteriori spese in materia sanitaria					
	Titolo 1 Spese correnti	66.415,13	previsione di competenza	198.900,00	221.600,00	221.600,00
			di cui già impegnate*	28.150,95	0,00	0,00
			di cui fondo pluriennale vincolato	0,00	0,00	0,00
			previsione di cassa	258.415,50	288.015,13	0,00
	Titolo 2 Spese in conto capitale	0,00	previsione di competenza	0,00	0,00	0,00
			di cui già impegnate*	0,00	0,00	0,00
			di cui fondo pluriennale vincolato	0,00	0,00	0,00
			previsione di cassa	0,00	0,00	0,00
	Titolo 3 Spese per incremento attività finanziarie	0,00	previsione di competenza	0,00	0,00	0,00
			di cui già impegnate*	0,00	0,00	0,00
			di cui fondo pluriennale vincolato	0,00	0,00	0,00
			previsione di cassa	0,00	0,00	0,00
	Titolo 4 Rimborso Prestiti	0,00	previsione di competenza	0,00	0,00	0,00
			di cui già impegnate*	0,00	0,00	0,00
			di cui fondo pluriennale vincolato	0,00	0,00	0,00
			previsione di cassa	0,00	0,00	0,00
Totale programma 07	Ulteriori spese in materia sanitaria	66.415,13	previsione di competenza	198.900,00	221.600,00	221.600,00
			di cui già impegnate*	28.150,95	0,00	0,00
			di cui fondo pluriennale vincolato	0,00	0,00	0,00
			previsione di cassa	258.415,50	288.015,13	0,00
TOTALE MISSIONE 13	Tutela della salute	66.415,13	previsione di competenza	198.900,00	221.600,00	221.600,00
			di cui già impegnate*	28.150,95	0,00	0,00
			di cui fondo pluriennale vincolato	0,00	0,00	0,00
			previsione di cassa	258.415,50	288.015,13	0,00
MISSIONE	14 Sviluppo economico e competitività					
14 01 Programma	01 Industria, PMI e Artigianato					
	Titolo 1 Spese correnti	0,00	previsione di competenza	200,00	100,00	100,00
			di cui già impegnate*	0,00	0,00	0,00
			di cui fondo pluriennale vincolato	0,00	0,00	0,00
			previsione di cassa	200,00	100,00	0,00
	Titolo 2 Spese in conto capitale	0,00	previsione di competenza	27.150,93	151.489,89	0,00
			di cui già impegnate*	17.476,56	0,00	0,00
			di cui fondo pluriennale vincolato	17.476,56	0,00	0,00
			previsione di cassa	27.150,93	151.489,89	0,00
	Titolo 3 Spese per incremento attività finanziarie	0,00	previsione di competenza	0,00	0,00	0,00
			di cui già impegnate*	0,00	0,00	0,00
			di cui fondo pluriennale vincolato	0,00	0,00	0,00
			previsione di cassa	0,00	0,00	0,00
	Titolo 4 Rimborso Prestiti	0,00	previsione di competenza	0,00	0,00	0,00
			di cui già impegnate*	0,00	0,00	0,00
			di cui fondo pluriennale vincolato	0,00	0,00	0,00
			previsione di cassa	0,00	0,00	0,00
Totale programma 01	Industria, PMI e Artigianato	0,00	previsione di competenza	27.350,93	151.589,89	100,00

COMUNE DI BRONTE (CT)
BILANCIO DI PREVISIONE
SPESE 2019

MISSIONE, PROGRAMMA, TITOLO	DENOMINAZIONE	RESIDUI PRESUNTI AL TERMINE DELL'ESERCIZIO PRECEDENTE QUELLO CUI SI RIFERISCE IL BILANCIO	PREVISIONI DEFINITIVE DELL'ANNO PRECEDENTE QUELLO CUI SI RIFERISCE IL BILANCIO	PREVISIONI			
				PREVISIONI ANNO 2019	PREVISIONI DELL'ANNO 2020	PREVISIONI DELL'ANNO 2021	
		di cui già impegnate*		17.476,56	0,00	0,00	
		di cui fondo pluriennale vincolato	17.476,56	0,00	0,00	0,00	
		previsione di cassa	27.350,93	151.589,89			
14 02 Programma	02	Commercio - reti distributive - tutela dei consumatori					
	Titolo 1	Spese correnti	37.581,16	409.442,73	374.588,73	366.020,99	374.588,73
		previsione di competenza					
		di cui già impegnate*			265,00	0,00	0,00
		di cui fondo pluriennale vincolato		0,00	0,00	0,00	0,00
		previsione di cassa	446.122,11	412.169,89			
	Titolo 2	Spese in conto capitale	0,00	45.000,00	57.070,27	0,00	0,00
		previsione di competenza					
		di cui già impegnate*			27.070,27	0,00	0,00
		di cui fondo pluriennale vincolato		27.070,27	0,00	0,00	0,00
		previsione di cassa	45.000,00	57.070,27			
	Titolo 3	Spese per incremento attività finanziarie	0,00	0,00	0,00	0,00	0,00
		previsione di competenza					
		di cui già impegnate*			0,00	0,00	0,00
		di cui fondo pluriennale vincolato		0,00	0,00	0,00	0,00
		previsione di cassa	0,00	0,00			
	Titolo 4	Rimborso Prestiti	0,00	0,00	0,00	0,00	0,00
		previsione di competenza					
		di cui già impegnate*			0,00	0,00	0,00
		di cui fondo pluriennale vincolato		0,00	0,00	0,00	0,00
		previsione di cassa	0,00	0,00			
	Totale programma 02 Commercio - reti distributive - tutela dei consumatori		37.581,16	454.442,73	431.659,00	366.020,99	374.588,73
		previsione di competenza					
		di cui già impegnate*			27.335,27	0,00	0,00
		di cui fondo pluriennale vincolato		27.070,27	0,00	0,00	0,00
		previsione di cassa	491.122,11	469.240,16			
14 03 Programma	03	Ricerca e innovazione					
	Titolo 1	Spese correnti	0,00	0,00	0,00	0,00	0,00
		previsione di competenza					
		di cui già impegnate*			0,00	0,00	0,00
		di cui fondo pluriennale vincolato		0,00	0,00	0,00	0,00
		previsione di cassa	0,00	0,00			
	Titolo 2	Spese in conto capitale	0,00	0,00	0,00	0,00	0,00
		previsione di competenza					
		di cui già impegnate*			0,00	0,00	0,00
		di cui fondo pluriennale vincolato		0,00	0,00	0,00	0,00
		previsione di cassa	0,00	0,00			
	Titolo 3	Spese per incremento attività finanziarie	0,00	0,00	0,00	0,00	0,00
		previsione di competenza					
		di cui già impegnate*			0,00	0,00	0,00
		di cui fondo pluriennale vincolato		0,00	0,00	0,00	0,00
		previsione di cassa	0,00	0,00			
	Titolo 4	Rimborso Prestiti	0,00	0,00	0,00	0,00	0,00
		previsione di competenza					
		di cui già impegnate*			0,00	0,00	0,00
		di cui fondo pluriennale vincolato		0,00	0,00	0,00	0,00
		previsione di cassa	0,00	0,00			
	Totale programma 03 Ricerca e innovazione		0,00	0,00	0,00	0,00	0,00
		previsione di competenza					
		di cui già impegnate*			0,00	0,00	0,00
		di cui fondo pluriennale vincolato		0,00	0,00	0,00	0,00
		previsione di cassa	0,00	0,00			
14 04 Programma	04	Reti e altri servizi di pubblica utilità					
	Titolo 1	Spese correnti	5.983,86	71.774,24	66.897,61	37.916,61	37.916,61
		previsione di competenza					
		di cui già impegnate*			1.689,56	0,00	0,00
		di cui fondo pluriennale vincolato		0,00	0,00	0,00	0,00
		previsione di cassa	76.388,68	72.881,47			
	Titolo 2	Spese in conto capitale	0,00	0,00	0,00	0,00	0,00
		previsione di competenza					
		di cui già impegnate*			0,00	0,00	0,00
		di cui fondo pluriennale vincolato		0,00	0,00	0,00	0,00
		previsione di cassa	0,00	0,00			

COMUNE DI BRONTE (CT)
BILANCIO DI PREVISIONE
SPESE 2019

MISSIONE, PROGRAMMA, TITOLO	DENOMINAZIONE	RESIDUI PRESUNTI AL TERMINE DELL'ESERCIZIO PRECEDENTE QUELLO CUI SI RIFERISCE IL BILANCIO	PREVISIONI DEFINITIVE DELL'ANNO PRECEDENTE QUELLO CUI SI RIFERISCE IL BILANCIO	PREVISIONI ANNO 2019	PREVISIONI DELL'ANNO 2020	PREVISIONI DELL'ANNO 2021
	Titolo 3 Spese per incremento attività finanziarie	0,00	previsione di competenza di cui già impegnate* di cui fondo pluriennale vincolato previsione di cassa	0,00 0,00 0,00 0,00	0,00 0,00 0,00 0,00	0,00 0,00 0,00 0,00
	Titolo 4 Rimborso Prestiti	0,00	previsione di competenza di cui già impegnate* di cui fondo pluriennale vincolato previsione di cassa	0,00 0,00 0,00 0,00	0,00 0,00 0,00 0,00	0,00 0,00 0,00 0,00
	Totale programma 04 Reti e altri servizi di pubblica utilità	5.983,86	previsione di competenza di cui già impegnate* di cui fondo pluriennale vincolato previsione di cassa	71.774,24 0,00 0,00 76.388,68	66.897,61 1.689,56 0,00 72.881,47	37.916,61 0,00 0,00 0,00
	TOTALE MISSIONE 14 Sviluppo economico e competitività	43.565,02	previsione di competenza di cui già impegnate* di cui fondo pluriennale vincolato previsione di cassa	553.567,90 44.546,83 0,00 594.861,72	650.146,60 46.501,39 0,00 693.711,62	404.037,60 0,00 0,00 0,00
MISSIONE	15 Politiche per il lavoro e la formazione professionale					
15 01 Programma	01 Servizi per lo sviluppo del mercato del lavoro					
	Titolo 1 Spese correnti	0,00	previsione di competenza di cui già impegnate* di cui fondo pluriennale vincolato previsione di cassa	0,00 0,00 0,00 0,00	0,00 0,00 0,00 0,00	0,00 0,00 0,00 0,00
	Titolo 2 Spese in conto capitale	0,00	previsione di competenza di cui già impegnate* di cui fondo pluriennale vincolato previsione di cassa	0,00 0,00 0,00 0,00	0,00 0,00 0,00 0,00	0,00 0,00 0,00 0,00
	Titolo 3 Spese per incremento attività finanziarie	0,00	previsione di competenza di cui già impegnate* di cui fondo pluriennale vincolato previsione di cassa	0,00 0,00 0,00 0,00	0,00 0,00 0,00 0,00	0,00 0,00 0,00 0,00
	Titolo 4 Rimborso Prestiti	0,00	previsione di competenza di cui già impegnate* di cui fondo pluriennale vincolato previsione di cassa	0,00 0,00 0,00 0,00	0,00 0,00 0,00 0,00	0,00 0,00 0,00 0,00
	Totale programma 01 Servizi per lo sviluppo del mercato del lavoro	0,00	previsione di competenza di cui già impegnate* di cui fondo pluriennale vincolato previsione di cassa	0,00 0,00 0,00 0,00	0,00 0,00 0,00 0,00	0,00 0,00 0,00 0,00
15 02 Programma	02 Formazione professionale					
	Titolo 1 Spese correnti	0,00	previsione di competenza di cui già impegnate* di cui fondo pluriennale vincolato previsione di cassa	0,00 0,00 0,00 0,00	0,00 0,00 0,00 0,00	0,00 0,00 0,00 0,00
	Titolo 2 Spese in conto capitale	0,00	previsione di competenza di cui già impegnate* di cui fondo pluriennale vincolato previsione di cassa	0,00 0,00 0,00 0,00	0,00 0,00 0,00 0,00	0,00 0,00 0,00 0,00
	Titolo 3 Spese per incremento attività finanziarie	0,00	previsione di competenza di cui già impegnate* di cui fondo pluriennale vincolato previsione di cassa	0,00 0,00 0,00 0,00	0,00 0,00 0,00 0,00	0,00 0,00 0,00 0,00
	Titolo 4 Rimborso Prestiti	0,00	previsione di competenza di cui già impegnate* di cui fondo pluriennale vincolato previsione di cassa	0,00 0,00 0,00 0,00	0,00 0,00 0,00 0,00	0,00 0,00 0,00 0,00

COMUNE DI BRONTE (CT)
BILANCIO DI PREVISIONE
SPESE 2019

MISSIONE, PROGRAMMA, TITOLO	DENOMINAZIONE	RESIDUI PRESUNTI AL TERMINE DELL'ESERCIZIO PRECEDENTE QUELLO CUI SI RIFERISCE IL BILANCIO	PREVISIONI DEFINITIVE DELL'ANNO PRECEDENTE QUELLO CUI SI RIFERISCE IL BILANCIO	PREVISIONI		
				PREVISIONI ANNO 2019	PREVISIONI DELL'ANNO 2020	PREVISIONI DELL'ANNO 2021
Totale programma 02 Formazione professionale		0,00	previsione di competenza di cui già impegnate* di cui fondo pluriennale vincolato previsione di cassa	0,00 0,00 0,00 0,00	0,00 0,00 0,00 0,00	0,00 0,00 0,00 0,00
15 03 Programma	03 Sostegno all'occupazione					
	Titolo 1 Spese correnti	0,00	previsione di competenza di cui già impegnate* di cui fondo pluriennale vincolato previsione di cassa	0,00 0,00 0,00 0,00	0,00 0,00 0,00 0,00	0,00 0,00 0,00 0,00
	Titolo 2 Spese in conto capitale	0,00	previsione di competenza di cui già impegnate* di cui fondo pluriennale vincolato previsione di cassa	0,00 0,00 0,00 0,00	0,00 0,00 0,00 0,00	0,00 0,00 0,00 0,00
	Titolo 3 Spese per incremento attività finanziarie	0,00	previsione di competenza di cui già impegnate* di cui fondo pluriennale vincolato previsione di cassa	0,00 0,00 0,00 0,00	0,00 0,00 0,00 0,00	0,00 0,00 0,00 0,00
	Titolo 4 Rimborso Prestiti	0,00	previsione di competenza di cui già impegnate* di cui fondo pluriennale vincolato previsione di cassa	0,00 0,00 0,00 0,00	0,00 0,00 0,00 0,00	0,00 0,00 0,00 0,00
Totale programma 03 Sostegno all'occupazione		0,00	previsione di competenza di cui già impegnate* di cui fondo pluriennale vincolato previsione di cassa	0,00 0,00 0,00 0,00	0,00 0,00 0,00 0,00	0,00 0,00 0,00 0,00
TOTALE MISSIONE 15 Politiche per il lavoro e la formazione professionale		0,00	previsione di competenza di cui già impegnate* di cui fondo pluriennale vincolato previsione di cassa	0,00 0,00 0,00 0,00	0,00 0,00 0,00 0,00	0,00 0,00 0,00 0,00
MISSIONE 16 Agricoltura, politiche agroalimentari e pesca						
16 01 Programma	01 Sviluppo del settore agricolo e del sistema agroalimentare					
	Titolo 1 Spese correnti	405,18	previsione di competenza di cui già impegnate* di cui fondo pluriennale vincolato previsione di cassa	2.300,00 0,00 0,00 2.527,21	2.300,00 0,00 0,00 2.705,18	2.300,00 0,00 0,00 2.300,00
	Titolo 2 Spese in conto capitale	0,00	previsione di competenza di cui già impegnate* di cui fondo pluriennale vincolato previsione di cassa	0,00 0,00 0,00 0,00	0,00 0,00 0,00 0,00	0,00 0,00 0,00 0,00
	Titolo 3 Spese per incremento attività finanziarie	0,00	previsione di competenza di cui già impegnate* di cui fondo pluriennale vincolato previsione di cassa	0,00 0,00 0,00 0,00	0,00 0,00 0,00 0,00	0,00 0,00 0,00 0,00
	Titolo 4 Rimborso Prestiti	0,00	previsione di competenza di cui già impegnate* di cui fondo pluriennale vincolato previsione di cassa	0,00 0,00 0,00 0,00	0,00 0,00 0,00 0,00	0,00 0,00 0,00 0,00
Totale programma 01 Sviluppo del settore agricolo e del sistema agroalimentare		405,18	previsione di competenza di cui già impegnate* di cui fondo pluriennale vincolato previsione di cassa	2.300,00 0,00 0,00 2.527,21	2.300,00 0,00 0,00 2.705,18	2.300,00 0,00 0,00 2.300,00
16 02 Programma	02 Caccia e pesca					
	Titolo 1 Spese correnti	0,00	previsione di competenza di cui già impegnate*	0,00 0,00	0,00 0,00	0,00 0,00

COMUNE DI BRONTE (CT)
BILANCIO DI PREVISIONE
SPESA 2019

MISSIONE, PROGRAMMA, TITOLO	DENOMINAZIONE	RESIDUI PRESUNTI AL TERMINE DELL'ESERCIZIO PRECEDENTE QUELLO CUI SI RIFERISCE IL BILANCIO	PREVISIONI		
			PREVISIONI DEFINITIVE DELL'ANNO PRECEDENTE QUELLO CUI SI RIFERISCE IL BILANCIO	PREVISIONI ANNO 2019	PREVISIONI DELL'ANNO 2020

TITOLO 2 Spese in conto capitale	0,00	di cui fondo pluriennale vincolato	0,00	0,00	0,00
	0,00	previsione di competenza	0,00	0,00	0,00
TITOLO 3 Spese per incremento attività finanziarie	0,00	di cui già impegnate*	0,00	0,00	0,00
	0,00	previsione di competenza	0,00	0,00	0,00
TITOLO 4 Rimborsio Prestiti	0,00	di cui già impegnate*	0,00	0,00	0,00
	0,00	previsione di competenza	0,00	0,00	0,00
Totale programma 02 Caccia e pesca	0,00	di cui fondo pluriennale vincolato	0,00	0,00	0,00
	0,00	previsione di competenza	0,00	0,00	0,00
TITALE MISSIONE 16 Agricoltura, politiche agroalimentari e pesca	406,18	di cui già impegnate*	0,00	0,00	0,00
	2.300,00	previsione di competenza	2.300,00	2.300,00	2.300,00
MISSIONE 17 Energia e diversificazione delle fonti energetiche	2.527,21	di cui fondo pluriennale vincolato	0,00	2.706,18	0,00
	0,00	previsione di competenza	0,00	0,00	0,00
TITOLO 1 Spese correnti	0,00	di cui già impegnate*	0,00	0,00	0,00
	0,00	previsione di competenza	0,00	0,00	0,00
TITOLO 2 Spese in conto capitale	0,00	di cui fondo pluriennale vincolato	0,00	0,00	0,00
	0,00	previsione di competenza	0,00	0,00	0,00
TITOLO 3 Spese per incremento attività finanziarie	0,00	di cui già impegnate*	0,00	0,00	0,00
	0,00	previsione di competenza	0,00	0,00	0,00
TITOLO 4 Rimborsio Prestiti	0,00	di cui già impegnate*	0,00	0,00	0,00
	0,00	previsione di competenza	0,00	0,00	0,00
Totale programma 01 Fonti energetiche	0,00	di cui fondo pluriennale vincolato	0,00	0,00	0,00
	0,00	previsione di competenza	0,00	0,00	0,00
MISSIONE 18 Relazioni con le altre autonomie territoriali e locali	0,00	di cui già impegnate*	0,00	0,00	0,00
	0,00	previsione di competenza	0,00	0,00	0,00
TITOLO 1 Spese correnti	0,00	di cui fondo pluriennale vincolato	0,00	0,00	0,00
	0,00	previsione di competenza	0,00	0,00	0,00
TITOLO 2 Spese in conto capitale	0,00	di cui fondo pluriennale vincolato	0,00	0,00	0,00
	0,00	previsione di competenza	0,00	0,00	0,00

TITOLO 1 Spese correnti	0,00	di cui già impegnate*	0,00	0,00	0,00
	0,00	previsione di competenza	0,00	0,00	0,00
TITOLO 2 Spese in conto capitale	0,00	di cui fondo pluriennale vincolato	0,00	0,00	0,00
	0,00	previsione di competenza	0,00	0,00	0,00
TITOLO 3 Spese per incremento attività finanziarie	0,00	di cui già impegnate*	0,00	0,00	0,00
	0,00	previsione di competenza	0,00	0,00	0,00
TITOLO 4 Rimborsio Prestiti	0,00	di cui già impegnate*	0,00	0,00	0,00
	0,00	previsione di competenza	0,00	0,00	0,00
Totale programma 01 Fonti energetiche	0,00	di cui fondo pluriennale vincolato	0,00	0,00	0,00
	0,00	previsione di competenza	0,00	0,00	0,00
TITALE MISSIONE 17 Energia e diversificazione delle fonti energetiche	0,00	di cui già impegnate*	0,00	0,00	0,00
	0,00	previsione di competenza	0,00	0,00	0,00
MISSIONE 18 Relazioni con le altre autonomie territoriali e locali	0,00	di cui fondo pluriennale vincolato	0,00	0,00	0,00
	0,00	previsione di competenza	0,00	0,00	0,00
TITOLO 1 Spese correnti	0,00	di cui già impegnate*	0,00	0,00	0,00
	0,00	previsione di competenza	0,00	0,00	0,00
TITOLO 2 Spese in conto capitale	0,00	di cui fondo pluriennale vincolato	0,00	0,00	0,00
	0,00	previsione di competenza	0,00	0,00	0,00

COMUNE DI BRONTE (CT)
BILANCIO DI PREVISIONE
SPESE 2019

MISSIONE, PROGRAMMA, TITOLO	DENOMINAZIONE	RESIDUI PRESUNTI AL TERMINE DELL'ESERCIZIO PRECEDENTE QUELLO CUI SI RIFERISCE IL BILANCIO	PREVISIONI DEFINITIVE DELL'ANNO PRECEDENTE QUELLO CUI SI RIFERISCE IL BILANCIO	PREVISIONI ANNO	PREVISIONI	PREVISIONI
				2019	DELL'ANNO 2020	DELL'ANNO 2021
			di cui già impegnate*	0,00	0,00	0,00
			di cui fondo pluriennale vincolato	0,00	0,00	0,00
			previsione di cassa	0,00	0,00	0,00
	Titolo 3 Spese per incremento attività finanziarie	0,00	previsione di competenza	0,00	0,00	0,00
			di cui già impegnate*	0,00	0,00	0,00
			di cui fondo pluriennale vincolato	0,00	0,00	0,00
			previsione di cassa	0,00	0,00	0,00
	Titolo 4 Rimborso Prestiti	0,00	previsione di competenza	0,00	0,00	0,00
			di cui già impegnate*	0,00	0,00	0,00
			di cui fondo pluriennale vincolato	0,00	0,00	0,00
			previsione di cassa	0,00	0,00	0,00
	Totale programma 01 Relazioni finanziarie con le altre autonomie territoriali	0,00	previsione di competenza	0,00	0,00	0,00
			di cui già impegnate*	0,00	0,00	0,00
			di cui fondo pluriennale vincolato	0,00	0,00	0,00
			previsione di cassa	0,00	0,00	0,00
	TOTALE MISSIONE 18 Relazioni con le altre autonomie territoriali e locali	0,00	previsione di competenza	0,00	0,00	0,00
			di cui già impegnate*	0,00	0,00	0,00
			di cui fondo pluriennale vincolato	0,00	0,00	0,00
			previsione di cassa	0,00	0,00	0,00
MISSIONE	19 Relazioni internazionali					
19 01 Programma	01 Relazioni internazionali e Cooperazione allo sviluppo					
	Titolo 1 Spese correnti	0,00	previsione di competenza	0,00	0,00	0,00
			di cui già impegnate*	0,00	0,00	0,00
			di cui fondo pluriennale vincolato	0,00	0,00	0,00
			previsione di cassa	0,00	0,00	0,00
	Titolo 2 Spese in conto capitale	0,00	previsione di competenza	0,00	0,00	0,00
			di cui già impegnate*	0,00	0,00	0,00
			di cui fondo pluriennale vincolato	0,00	0,00	0,00
			previsione di cassa	0,00	0,00	0,00
	Titolo 3 Spese per incremento attività finanziarie	0,00	previsione di competenza	0,00	0,00	0,00
			di cui già impegnate*	0,00	0,00	0,00
			di cui fondo pluriennale vincolato	0,00	0,00	0,00
			previsione di cassa	0,00	0,00	0,00
	Titolo 4 Rimborso Prestiti	0,00	previsione di competenza	0,00	0,00	0,00
			di cui già impegnate*	0,00	0,00	0,00
			di cui fondo pluriennale vincolato	0,00	0,00	0,00
			previsione di cassa	0,00	0,00	0,00
	Totale programma 01 Relazioni internazionali e Cooperazione allo sviluppo	0,00	previsione di competenza	0,00	0,00	0,00
			di cui già impegnate*	0,00	0,00	0,00
			di cui fondo pluriennale vincolato	0,00	0,00	0,00
			previsione di cassa	0,00	0,00	0,00
	TOTALE MISSIONE 19 Relazioni internazionali	0,00	previsione di competenza	0,00	0,00	0,00
			di cui già impegnate*	0,00	0,00	0,00
			di cui fondo pluriennale vincolato	0,00	0,00	0,00
			previsione di cassa	0,00	0,00	0,00
MISSIONE	20 Fondi e accantonamenti					
20 01 Programma	01 Fondo di riserva					
	Titolo 1 Spese correnti	0,00	previsione di competenza	1.571,34	77.832,05	77.832,05
			di cui già impegnate*		0,00	0,00
			di cui fondo pluriennale vincolato	0,00	0,00	0,00
			previsione di cassa	86.474,05	170.536,92	
	Titolo 2 Spese in conto capitale	0,00	previsione di competenza	0,00	0,00	0,00
			di cui già impegnate*	0,00	0,00	0,00
			di cui fondo pluriennale vincolato	0,00	0,00	0,00
			previsione di cassa	0,00	0,00	0,00

COMUNE DI BRONTE (CT)
BILANCIO DI PREVISIONE
SPESE 2019

MISSIONE, PROGRAMMA, TITOLO	DENOMINAZIONE	RESIDUI PRESUNTI AL TERMINE DELL'ESERCIZIO PRECEDENTE QUELLO CUI SI RIFERISCE IL BILANCIO	PREVISIONI DEFINITIVE DELL'ANNO PRECEDENTE QUELLO CUI SI RIFERISCE IL BILANCIO	PREVISIONI ANNO 2019	PREVISIONI DELL'ANNO 2020	PREVISIONI DELL'ANNO 2021	
Totale programma 01 Fondo di riserva		0,00	previsione di competenza di cui già impegnate* di cui fondo pluriennale vincolato previsione di cassa	1.571,34 0,00 0,00 86.474,05	77.832,05 0,00 0,00 170.536,92	75.360,53 0,00 0,00 0,00	77.832,05 0,00 0,00 0,00
20 02 Programma	02 Fondo crediti di dubbia esigibilità						
	Titolo 1 Spese correnti	0,00	previsione di competenza di cui già impegnate* di cui fondo pluriennale vincolato previsione di cassa	794.902,34 0,00 0,00 0,00	1.044.330,40 0,00 0,00 0,00	1.167.192,80 0,00 0,00 0,00	1.228.624,00 0,00 0,00 0,00
	Titolo 2 Spese in conto capitale	0,00	previsione di competenza di cui già impegnate* di cui fondo pluriennale vincolato previsione di cassa	0,00 0,00 0,00 0,00	0,00 0,00 0,00 0,00	0,00 0,00 0,00 0,00	0,00 0,00 0,00 0,00
Totale programma 02 Fondo crediti di dubbia esigibilità		0,00	previsione di competenza di cui già impegnate* di cui fondo pluriennale vincolato previsione di cassa	794.902,34 0,00 0,00 0,00	1.044.330,40 0,00 0,00 0,00	1.167.192,80 0,00 0,00 0,00	1.228.624,00 0,00 0,00 0,00
20 03 Programma	03 Altri fondi						
	Titolo 1 Spese correnti	0,00	previsione di competenza di cui già impegnate* di cui fondo pluriennale vincolato previsione di cassa	206.996,31 0,00 0,00 0,00	89.830,56 0,00 0,00 87.227,62	180.698,11 0,00 0,00 0,00	132.440,33 0,00 0,00 0,00
	Titolo 2 Spese in conto capitale	0,00	previsione di competenza di cui già impegnate* di cui fondo pluriennale vincolato previsione di cassa	0,00 0,00 0,00 0,00	0,00 0,00 0,00 0,00	0,00 0,00 0,00 0,00	0,00 0,00 0,00 0,00
	Titolo 4 Rimborso Prestiti	0,00	previsione di competenza di cui già impegnate* di cui fondo pluriennale vincolato previsione di cassa	0,00 0,00 0,00 0,00	0,00 0,00 0,00 0,00	0,00 0,00 0,00 0,00	0,00 0,00 0,00 0,00
Totale programma 03 Altri fondi		0,00	previsione di competenza di cui già impegnate* di cui fondo pluriennale vincolato previsione di cassa	206.996,31 0,00 0,00 0,00	89.830,56 0,00 0,00 87.227,62	180.698,11 0,00 0,00 0,00	132.440,33 0,00 0,00 0,00
TOTALE MISSIONE 20 Fondi e accantonamenti		0,00	previsione di competenza di cui già impegnate* di cui fondo pluriennale vincolato previsione di cassa	1.003.469,99 0,00 0,00 86.474,05	1.211.893,01 0,00 0,00 257.764,64	1.423.251,44 0,00 0,00 0,00	1.436.896,38 0,00 0,00 0,00
MISSIONE 50 Debito pubblico							
50 01 Programma	01 Quota interessi ammortamento mutui e prestiti obbligazionari						
	Titolo 1 Spese correnti	0,00	previsione di competenza di cui già impegnate* di cui fondo pluriennale vincolato previsione di cassa	0,00 0,00 0,00 0,00	0,00 0,00 0,00 0,00	0,00 0,00 0,00 0,00	0,00 0,00 0,00 0,00
Totale programma 01 Quota interessi ammortamento mutui e prestiti obbligazionari		0,00	previsione di competenza di cui già impegnate* di cui fondo pluriennale vincolato previsione di cassa	0,00 0,00 0,00 0,00	0,00 0,00 0,00 0,00	0,00 0,00 0,00 0,00	0,00 0,00 0,00 0,00
50 02 Programma	02 Quota capitale ammortamento mutui e prestiti obbligazionari						
	Titolo 4 Rimborso Prestiti	0,00	previsione di competenza di cui già impegnate* di cui fondo pluriennale vincolato previsione di cassa	413.401,00 0,00 0,00 413.401,00	260.198,00 0,00 0,00 260.198,00	260.198,00 0,00 0,00 0,00	260.198,00 0,00 0,00 0,00

COMUNE DI BRONTE (CT)
BILANCIO DI PREVISIONE
SPESE 2019

MISSIONE, PROGRAMMA, TITOLO	DENOMINAZIONE	RESIDUI PRESUNTI AL TERMINO DELL'ESERCIZIO PRECEDENTE QUELLO CUI SI RIFERISCE IL BILANCIO	PREVISIONI DEFINITIVE DELL'ANNO PRECEDENTE QUELLO CUI SI RIFERISCE IL BILANCIO	PREVISIONI ANNO	PREVISIONI	PREVISIONI
				2019	DELL'ANNO 2020	DELL'ANNO 2021
Totale programma 02 Quota capitale ammortamento mutui e prestiti obbligazionari		0,00	previsione di competenza di cui già impegnate* di cui fondo pluriennale vincolato previsione di cassa	413.401,00 0,00 0,00 413.401,00	260.198,00 0,00 0,00 260.198,00	260.198,00 0,00 0,00 260.198,00
TOTALE MISSIONE 50	Debito pubblico	0,00	previsione di competenza di cui già impegnate* di cui fondo pluriennale vincolato previsione di cassa	413.401,00 0,00 0,00 413.401,00	260.198,00 0,00 0,00 260.198,00	260.198,00 0,00 0,00 260.198,00
MISSIONE 60 Anticipazioni finanziarie						
60 01 Programma	01 Restituzione anticipazione di tesoreria					
	Titolo 1 Spese correnti	0,00	previsione di competenza di cui già impegnate* di cui fondo pluriennale vincolato previsione di cassa	0,00 0,00 0,00 0,00	0,00 0,00 0,00 0,00	0,00 0,00 0,00 0,00
	Titolo 5 Chiusura Anticipazioni ricevute da istituto tesoriere/cassiere	0,00	previsione di competenza di cui già impegnate* di cui fondo pluriennale vincolato previsione di cassa	6.706.546,98 0,00 0,00 6.706.546,98	6.876.802,98 0,00 0,00 6.876.802,98	6.876.802,98 0,00 0,00 6.876.802,98
Totale programma 01 Restituzione anticipazione di tesoreria		0,00	previsione di competenza di cui già impegnate* di cui fondo pluriennale vincolato previsione di cassa	6.706.546,98 0,00 0,00 6.706.546,98	6.876.802,98 0,00 0,00 6.876.802,98	6.876.802,98 0,00 0,00 6.876.802,98
TOTALE MISSIONE 60	Anticipazioni finanziarie	0,00	previsione di competenza di cui già impegnate* di cui fondo pluriennale vincolato previsione di cassa	6.706.546,98 0,00 0,00 6.706.546,98	6.876.802,98 0,00 0,00 6.876.802,98	6.876.802,98 0,00 0,00 6.876.802,98
MISSIONE 99 Servizi per conto terzi						
99 01 Programma	01 Servizi per conto terzi e Partite di giro					
	Titolo 7 Uscite per conto terzi e partite di giro	1.154.260,48	previsione di competenza di cui già impegnate* di cui fondo pluriennale vincolato previsione di cassa	28.868.142,00 0,00 0,00 29.878.227,12	28.868.142,00 0,00 0,00 30.022.402,48	28.868.142,00 0,00 0,00 28.868.142,00
Totale programma 01 Servizi per conto terzi e Partite di giro		1.154.260,48	previsione di competenza di cui già impegnate* di cui fondo pluriennale vincolato previsione di cassa	28.868.142,00 0,00 0,00 29.878.227,12	28.868.142,00 0,00 0,00 30.022.402,48	28.868.142,00 0,00 0,00 28.868.142,00
99 02 Programma	02 Anticipazioni per il finanziamento del SSN					
	Titolo 7 Uscite per conto terzi e partite di giro	0,00	previsione di competenza di cui già impegnate* di cui fondo pluriennale vincolato previsione di cassa	0,00 0,00 0,00 0,00	0,00 0,00 0,00 0,00	0,00 0,00 0,00 0,00
Totale programma 02 Anticipazioni per il finanziamento del SSN		0,00	previsione di competenza di cui già impegnate* di cui fondo pluriennale vincolato previsione di cassa	0,00 0,00 0,00 0,00	0,00 0,00 0,00 0,00	0,00 0,00 0,00 0,00
TOTALE MISSIONE 99	Servizi per conto terzi	1.154.260,48	previsione di competenza di cui già impegnate* di cui fondo pluriennale vincolato previsione di cassa	28.868.142,00 0,00 0,00 29.878.227,12	28.868.142,00 0,00 0,00 30.022.402,48	28.868.142,00 0,00 0,00 28.868.142,00
TOTALE MISSIONI		9.270.670,63	previsione di competenza di cui già impegnate* di cui fondo pluriennale vincolato previsione di cassa	74.361.244,85 17.509.011,91 10.180.850,82 79.866.336,78	82.367.579,92 17.509.011,91 2.889.054,27 87.784.967,81	83.609.657,04 265.874,84 0,00 84.241.500,47

COMUNE DI BRONTE (CT)
BILANCIO DI PREVISIONE
SPESE 2019

MISSIONE, PROGRAMMA, TITOLO	DENOMINAZIONE	RESIDUI PRESUNTI AL TERMINE DELL'ESERCIZIO PRECEDENTE QUELLO CUI SI RIFERISCE IL BILANCIO	PREVISIONI DEFINITIVE DELL'ANNO PRECEDENTE QUELLO CUI SI RIFERISCE IL BILANCIO	PREVISIONI ANNO	PREVISIONI	PREVISIONI
				2019	DELL'ANNO 2020	DELL'ANNO 2021
TOTALE GENERALE DELLE SPESE		9.270.670,63	74.361.244,85	82.357.579,92	83.509.657,04	54.241.500,47
	previsione di competenza di cui già impegnate*			17.509.011,91	265.874,84	0,00
	di cui fondo pluriennale vincolato		10.180.850,82	2.889.054,27	0,00	0,00
	previsione di cassa		79.866.336,78	87.784.967,81		

* Si tratta di somme, alla data di presentazione del bilancio, già impegnate negli esercizi precedenti, nel rispetto del principio contabile generale della competenza potenziata e del principio contabile applicato della contabilità finanziaria.

(1) Indicare l'importo determinato nell'Allegato a) Risultato presunto di amministrazione (Ri a) Ris amm Pres) alla voce E, se negativo, o la quota di tale importo da ripianare nel corso dell'esercizio, secondo le modalità previste dall'ordinamento contabile. La quantificazione e la composizione del disavanzo di amministrazione ripianato in ciascun esercizio è rappresentata nella nota integrativa.

COMUNE DI BRONTE (CT)

QUADRO GENERALE RIASSUNTIVO* 2019 - 2020 - 2021

ENTRATE	CASSA ANNO 2019	COMPETENZA ANNO 2019	COMPETENZA ANNO 2020	COMPETENZA ANNO 2021	SPESE	CASSA ANNO 2019	COMPETENZA ANNO 2019	COMPETENZA ANNO 2020	COMPETENZA ANNO 2021
Fondo di cassa all'inizio dell'esercizio	5.019.034,31								
Utilizzo avanzo di amministrazione		20.398,21	0,00	0,00	Disavanzo di amministrazione		0,00	0,00	0,00
<i>di cui Utilizzo Fondo anticipazioni di liquidità (DL 35/2013 e successive modifiche e rifinanziamenti) - solo regioni</i>		0,00							
Fondo pluriennale vincolato		3.673.895,59	2.889.054,27	0,00					
Titolo 1 - Entrate correnti di natura tributaria, contributiva e perequativa	10.307.001,54	7.942.577,86	8.068.023,86	7.942.577,86	Titolo 1 - Spese correnti	28.160.507,13	23.492.741,20	18.338.786,04	17.846.693,99
					<i>- di cui fondo pluriennale vincolato</i>		<i>0,00</i>	<i>0,00</i>	<i>0,00</i>
Titolo 2 - Trasferimenti correnti	10.141.433,04	7.387.078,69	3.658.339,78	3.633.933,73					
Titolo 3 - Entrate extratributarie	7.754.941,61	6.880.807,47	6.475.189,10	6.132.949,10					
Titolo 4 - Entrate in conto capitale	18.462.430,75	20.707.877,12	26.674.105,05	787.094,80	Titolo 2 - Spese in conto capitale	22.465.057,22	22.859.695,74	29.165.728,02	389.663,50
					<i>- di cui fondo pluriennale vincolato</i>		<i>2.889.054,27</i>	<i>0,00</i>	<i>0,00</i>
Titolo 5 - Entrate da riduzione di attività finanziarie	0,00	0,00	0,00	0,00	Titolo 3 - Spese per incremento di attività finanziarie	0,00	0,00	0,00	0,00
					<i>- di cui fondo pluriennale vincolato</i>		<i>0,00</i>	<i>0,00</i>	<i>0,00</i>
Totale entrate finali.	46.865.806,94	42.918.341,14	44.875.657,79	18.496.555,49	Totale spese finali.	50.625.564,35	46.352.436,94	47.504.514,06	18.236.357,49
Titolo 6 - Accensione di prestiti	39.431,75	0,00	0,00	0,00	Titolo 4 - Rimborso di prestiti	260.198,00	260.198,00	260.198,00	260.198,00
					<i>- di cui Fondo anticipazioni di liquidità (DL 35/2013 e successive modifiche e rifinanziamenti)</i>		<i>0,00</i>	<i>0,00</i>	<i>0,00</i>
Titolo 7 - Anticipazioni da istituto tesoriere/cassiere	6.876.802,98	6.876.802,98	6.876.802,98	6.876.802,98	Titolo 5 - Chiusura Anticipazioni da istituto tesoriere/cassiere	6.876.802,98	6.876.802,98	6.876.802,98	6.876.802,98
Titolo 9 - Entrate per conto di terzi e partite di giro	29.183.891,83	28.868.142,00	28.868.142,00	28.868.142,00	Titolo 7 - Spese per conto terzi e partite di giro	30.022.402,48	28.868.142,00	28.868.142,00	28.868.142,00
Totale titoli	82.765.933,50	78.663.286,12	80.620.602,77	54.241.500,47	Totale titoli	87.784.967,81	82.357.579,92	83.509.657,04	54.241.500,47
TOTALE COMPLESSIVO ENTRATE	87.784.967,81	82.357.579,92	83.509.657,04	54.241.500,47	TOTALE COMPLESSIVO SPESE	87.784.967,81	82.357.579,92	83.509.657,04	54.241.500,47
Fondo di cassa finale presunto	0,00								

* Indicare gli anni di riferimento

COMUNE DI BRONTE (CT)

**BILANCIO DI PREVISIONE
EQUILIBRI DI BILANCIO
(solo per gli Enti locali) (1)
2019 - 2020 - 2021**

EQUILIBRI ECONOMICO-FINANZIARIO			COMPETENZA ANNO 2019	COMPETENZA ANNO 2020	COMPETENZA ANNO 2021
Fondo di cassa all'inizio dell'esercizio		5.019.034,31			
A) Fondo pluriennale vincolato per spese correnti	(+)		1.134.845,67	0,00	0,00
AA) Recupero disavanzo di amministrazione esercizio precedente	(-)		0,00	0,00	0,00
B) Entrate titoli 1.00 - 2.00 - 3.00 di cui per estinzione anticipata di prestiti	(+)		22.210.464,02 0,00	18.201.552,74 0,00	17.709.460,69 0,00
C) Entrate Titolo 4.02.06 - Contributi agli investimenti direttamente destinati al rimborso dei prestiti da amministrazioni pubbliche	(+)		0,00	0,00	0,00
D) Spese Titolo 1.00 - Spese correnti di cui - fondo pluriennale vincolato - fondo crediti di dubbia esigibilità	(-)		23.492.741,20 0,00 1.044.330,40	18.338.786,04 0,00 1.167.192,80	17.846.693,99 0,00 1.228.624,00
E) Spese Titolo 2.04 - Trasferimenti in conto capitale	(-)		0,00	0,00	0,00
F) Spese Titolo 4.00 - Quote di capitale amm.to mutui e prestiti obbligazionari - di cui per estinzione anticipata di prestiti - di cui Fondo anticipazioni di liquidità (DL 35/2013 e successive modifiche e rifinanziamenti)	(-)		260.198,00 0,00 0,00	260.198,00 0,00 0,00	260.198,00 0,00 0,00
G) Somma finale (G=A-AA+B+C-D-E-F)			-407.629,51	-397.431,30	-397.431,30
ALTRE POSTE DIFFERENZIALI, PER ECCEZIONI PREVISTE DA NORME DI LEGGE, CHE HANNO EFFETTO SULL'EQUILIBRIO EX ARTICOLO 162, COMMA 6, DEL TESTO UNICO DELLE LEGGI SULL'ORDINAMENTO DEGLI ENTI LOCALI					
H) Utilizzo avanzo di amministrazione per spese correnti (2) di cui per estinzione anticipata di prestiti	(+)		15.398,21 0,00		
I) Entrate di parte capitale destinate a spese correnti in base a specifiche disposizioni di legge di cui per estinzione anticipata di prestiti	(+)		510.198,00 0,00	510.198,00 0,00	510.198,00 0,00
L) Entrate di parte corrente destinate a spese di investimento in base a specifiche disposizioni di legge	(-)		117.966,70	112.766,70	112.766,70
M) Entrate da accensione di prestiti destinate a estinzione anticipata dei prestiti	(+)		0,00	0,00	0,00
EQUILIBRIO DI PARTE CORRENTE (3)					
O=G+H+I-L+M			0,00	0,00	0,00

COMUNE DI BRONTE (CT)

**BILANCIO DI PREVISIONE
EQUILIBRI DI BILANCIO
(solo per gli Enti locali) (1)
2019 - 2020 - 2021**

EQUILIBRI ECONOMICO-FINANZIARIO		COMPETENZA ANNO 2019	COMPETENZA ANNO 2020	COMPETENZA ANNO 2021
P) Utilizzo avanzo di amministrazione per spese di investimento (2)	(+)	5.000,00		
Q) Fondo pluriennale vincolato per spese in conto capitale	(+)	2.539.049,92	2.889.054,27	0,00
R) Entrate Titoli 4.00 - 5.00 - 6.00	(+)	20.707.877,12	26.674.105,05	787.094,80
C) Entrate Titolo 4.02.06 - Contributi agli investimenti direttamente destinati al rimborso dei prestiti da amministrazioni pubbliche	(-)	0,00	0,00	0,00
I) Entrate di parte capitale destinate a spese correnti in base a specifiche disposizioni di legge	(-)	510.198,00	510.198,00	510.198,00
S1) Entrate Titolo 5.02 per Riscossioni crediti di breve termine	(-)	0,00	0,00	0,00
S2) Entrate Titolo 5.03 per Riscossioni crediti di medio-lungo termine	(-)	0,00	0,00	0,00
T) Entrate Titolo 5.04 relative a Altre entrate per riduzioni di attività finanziaria	(-)	0,00	0,00	0,00
L) Entrate di parte corrente destinate a spese di investimento in base a specifiche disposizioni di legge	(+)	117.966,70	112.766,70	112.766,70
M) Entrate da accensione di prestiti destinate a estinzione anticipata dei prestiti	(-)	0,00	0,00	0,00
U) Spese Titolo 2.00 - Spese in conto capitale di cui fondo pluriennale vincolato di spesa	(-)	22.859.695,74 2.889.054,27	29.165.728,02 0,00	389.663,50 0,00
V) Spese Titolo 3.01 per Acquisizioni di attività finanziarie	(-)	0,00	0,00	0,00
E) Spese Titolo 2.04 - Trasferimenti in conto capitale	(+)	0,00	0,00	0,00
EQUILIBRIO DI PARTE CAPITALE				
Z=P+Q+R-C-I-S1-S2-T+L-M-U-V+E		0,00	0,00	0,00

COMUNE DI BRONTE (CT)

**BILANCIO DI PREVISIONE
EQUILIBRI DI BILANCIO
(solo per gli Enti locali) (1)
2019 - 2020 - 2021**

EQUILIBRI ECONOMICO-FINANZIARIO		COMPETENZA ANNO 2019	COMPETENZA ANNO 2020	COMPETENZA ANNO 2021
S1) Entrate Titolo 5.02 per Riscossioni crediti di breve termine	(+)	0,00	0,00	0,00
S2) Entrate Titolo 5.03 per Riscossioni crediti di medio-lungo termine	(+)	0,00	0,00	0,00
T) Entrate Titolo 5.04 relative a Altre entrate per riduzioni di attività finanziaria	(+)	0,00	0,00	0,00
X1) Spese Titolo 3.02 per Concessioni crediti di breve termine	(-)	0,00	0,00	0,00
X2) Spese Titolo 3.03 per Concessioni crediti di medio-lungo termine	(-)	0,00	0,00	0,00
Y) Spese Titolo 3.04 per Altre spese per acquisizioni di attività finanziarie	(-)	0,00	0,00	0,00
EQUILIBRIO FINALE				
	W=O+Z+S1+S2+T-X1-X2-Y	0,00	0,00	0,00

SALDO CORRENTE AI FINI DELLA COPERTURA DEGLI INVESTIMENTI PLURIENNALI (4)

Equilibrio di parte corrente (O)		0,00	0,00	0,00
Utilizzo risultato di amministrazione per il finanziamento di spese correnti (H)	(-)	15.398,21		
Equilibrio di parte corrente ai fini della copertura degli investimenti pluriennali		-15.398,21	0,00	0,00

C) Si tratta delle entrate in conto capitale relative ai soli contributi agli investimenti destinati al rimborso prestiti corrispondenti alla voce del piano dei conti finanziario con codifica E.4.02.06.00.000.

E) Si tratta delle spese del titolo 2 per trasferimenti in conto capitale corrispondenti alla voce del piano dei conti finanziario con codifica U.2.04.00.00.000.

S1) Si tratta delle entrate del titolo 5 limitatamente alle riscossione crediti di breve termine corrispondenti alla voce del piano dei conti finanziario con codifica E.5.02.00.00.000.

S2) Si tratta delle entrate del titolo 5 limitatamente alle riscossione crediti di medio-lungo termine corrispondenti alla voce del piano dei conti finanziario con codifica E.5.03.00.00.000.

T) Si tratta delle entrate del titolo 5 limitatamente alle altre entrate per riduzione di attività finanziarie corrispondenti alla voce del piano dei conti finanziario con codifica E.5.04.00.00.000.

X1) Si tratta delle spese del titolo 3 limitatamente alle concessione crediti di breve termine corrispondenti alla voce del piano dei conti finanziario con codifica U.3.02.00.00.000.

X2) Si tratta delle spese del titolo 3 limitatamente alle concessione crediti di medio-lungo termine corrispondenti alla voce del piano dei conti finanziario con codifica U.3.03.00.00.000.

Y) Si tratta delle spese del titolo 3 limitatamente alle altre spese per incremento di attività finanziarie corrispondenti alla voce del piano dei conti finanziario con codifica U.3.04.00.00.000.

(1) Indicare gli anni di riferimento.

(2) In sede di approvazione del bilancio di previsione è consentito l'utilizzo della sola quota vincolata del risultato di amministrazione presunto. Nel corso dell'esercizio è consentito l'utilizzo anche della quota accantonata se il bilancio è deliberato a seguito dell'approvazione del prospetto concernente il risultato di amministrazione presunto dell'anno precedente aggiornato sulla base di un pre-consuntivo dell'esercizio precedente. È consentito l'utilizzo anche della quota destinata agli investimenti e della quota libera del risultato di amministrazione dell'anno precedente se il bilancio (o la variazione di bilancio) è deliberato a seguito dell'approvazione del rendiconto dell'anno precedente.

(3) La somma algebrica finale non può essere inferiore a zero per il rispetto della disposizione di cui all'articolo 162 del testo unico delle leggi sull'ordinamento degli enti locali.

(4) Con riferimento a ciascun esercizio, il saldo positivo dell'equilibrio di parte corrente in termini di competenza finanziaria può costituire copertura agli investimenti imputati agli esercizi successivi per un importo non superiore al minore valore tra la media dei saldi di parte corrente in termini di competenza e la media dei saldi di parte corrente in termini di cassa registrati negli ultimi tre esercizi rendicontati, se sempre positivi, determinati al netto dell'utilizzo dell'avanzo di amministrazione, del fondo di cassa, e delle entrate non ricorrenti che non hanno dato copertura a impegni, o pagamenti.

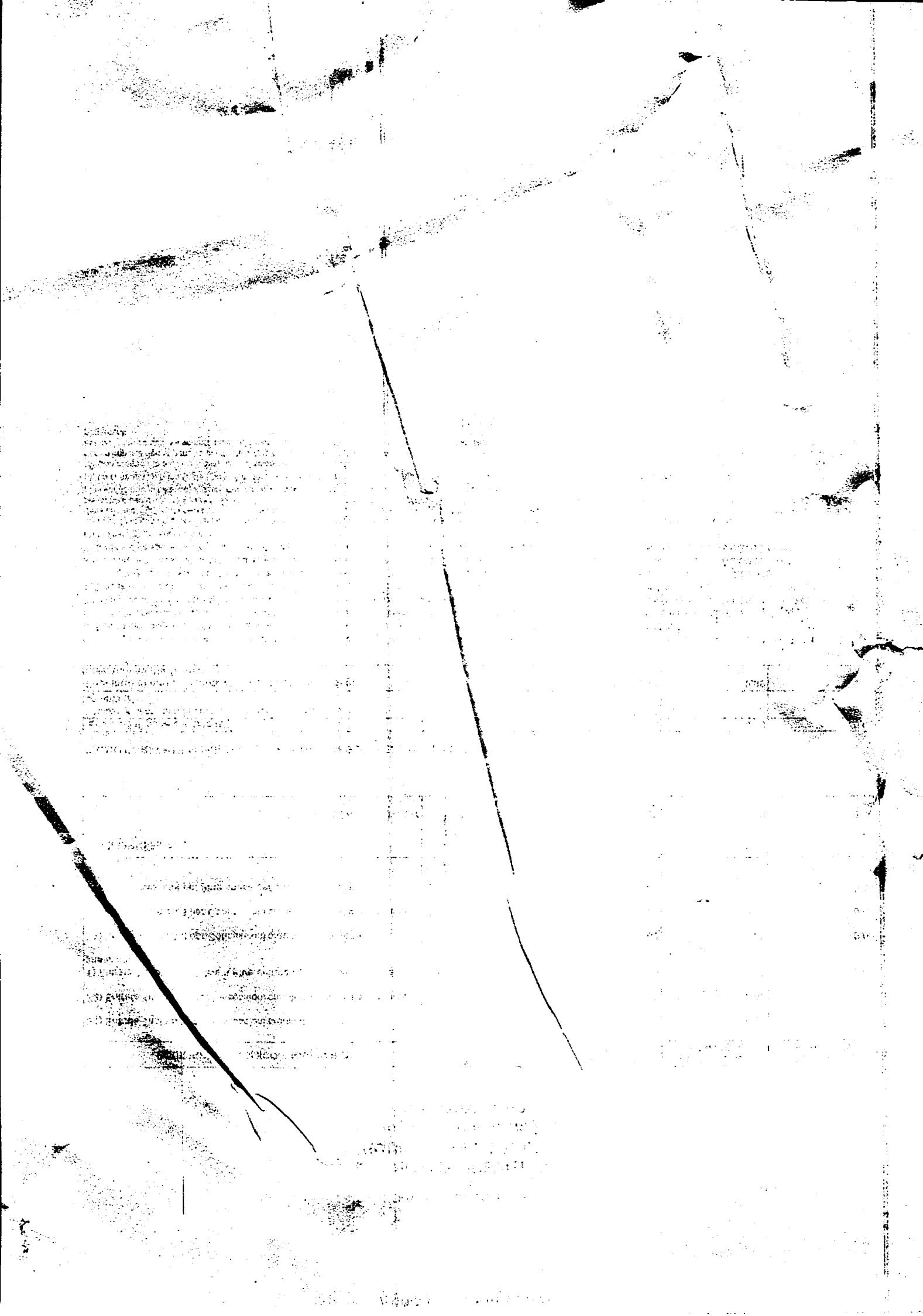

ALLEGATO AL PEG DEGLI ENTI LOCALI
ENTRATE PER TITOLI, TIPOLOGIE E CATEGORIE
PREVISIONI DI COMPETENZA 2019 - 2021

TITOLO TIPOLOGIA CATEGORIA	DENOMINAZIONE			
	Previsioni dell'anno 2019 Totale di cui entrate non ricorrenti	Previsioni dell'anno 2020 Totale di cui entrate non ricorrenti	Previsioni dell'anno 2021 Totale di cui entrate non ricorrenti	

1010100	Entrate correnti di natura tributaria, contributiva e parafiscali	5.956,041,65	1.935,398,65	354,554,00	6.081,487,65
1010106	Tipologia 101: imposte, tasse e proventi assimilati	5.956,041,65	1.935,398,65	354,554,00	6.081,487,65
1010108	Imposta comunale sugli immobili (ICI)	0,00	0,00	0,00	0,00
1010116	Imposta comunale IRPEF	0,00	0,00	0,00	0,00
1010117	Imposta comunale IRPEF non sanita	0,00	0,00	0,00	0,00
1010120	Imposta regionale sulle attivita' produttive (IRAP) non Sanita	721,120,00	721,120,00	721,120,00	721,120,00
1010131	Imposta regionale sulla benzina per autorizzazione	0,00	0,00	0,00	0,00
1010139	Imposta sulle assicurazioni RC auto	0,00	0,00	0,00	0,00
1010140	Imposta di iscrizione al pubblico registro automobilistico (PRA)	0,00	0,00	0,00	0,00
1010141	Imposta di soggiorno	0,00	0,00	0,00	0,00
1010142	Imposta regionale sulle concessioni statali sui beni del demanio marittimo	0,00	0,00	0,00	0,00
1010143	Imposta regionale sulle concessioni statali sui beni del patrimonio indisponibile	0,00	0,00	0,00	0,00
1010144	Imposta regionale per le emissioni sonore degli aeromobili	0,00	0,00	0,00	0,00
1010146	Tassa regionale per il diritto allo studio universitario	0,00	0,00	0,00	0,00
1010147	Tassa sulla concessione per la caccia e per la pesca	0,00	0,00	0,00	0,00
1010148	Tasse sulle concessioni regionali	0,00	0,00	0,00	0,00
1010149	Tasse sulle concessioni comunali	0,00	0,00	0,00	0,00
1010150	Tassa di circolazione dei veicoli a motore (tassa automobilistica)	12.000,00	12.000,00	12.000,00	12.000,00
1010151	Tassa smaltimento rifiuti solidi urbani	10,00	10,00	10,00	10,00
1010152	Tassa occupazione spazi e aree pubbliche	0,00	0,00	0,00	0,00
1010153	Imposta comunale sulla pubblicita' e diritto sulle pubbliche affissioni	47.700,00	47.700,00	47.700,00	47.700,00
1010154	Imposta municipale secondaria	0,00	0,00	0,00	0,00
1010155	Tassa di abilitazione all'esercizio professionale	0,00	0,00	0,00	0,00
1010159	Tributo speciale per il deposito in discarica dei rifiuti solidi	0,00	0,00	0,00	0,00
1010160	Tributo per l'esercizio delle funzioni di tutela, protezione e igiene dell'ambiente	0,00	0,00	0,00	0,00
1010161	Tributo comunale sui rifiuti e sui servizi	3.239.763,00	3.239.763,00	3.239.763,00	3.239.763,00
1010164	Diritti matricoli	0,00	0,00	0,00	0,00
1010165	Diritti degli Enti provinciali turismo	0,00	0,00	0,00	0,00
1010166	Adizionale regionale sui canoni per le utenze di acque pubbliche	0,00	0,00	0,00	0,00
1010170	Proventi dei Casinò	0,00	0,00	0,00	0,00
1010176	Tributo per i servizi indivisibili (TASI)	0,00	0,00	0,00	0,00
1010177	Adizionale regionale sul gas naturale	0,00	0,00	0,00	0,00
1010195	Altre ritenute n.a.c.	0,00	0,00	0,00	0,00
1010196	Altre entrate su lotto, lotterre e altre attivita' di gioco n.a.c.	0,00	0,00	0,00	0,00
1010197	Altre accise n.a.c.	0,00	0,00	0,00	0,00
1010198	Altre imposte sostitutive n.a.c.	0,00	0,00	0,00	0,00
1010199	Altre imposte, tasse e proventi assimilati n.a.c.	50,00	50,00	50,00	50,00
1010200	Tipologia 102: Tributi destinati al finanziamento della sanita	0,00	0,00	0,00	0,00
1010201	Imposta regionale sulle attivita' produttive - IRAP - Sanita	0,00	0,00	0,00	0,00
1010202	Imposta regionale sulle attivita' produttive - IRAP - Sanita	0,00	0,00	0,00	0,00
1010203	Compartecipazione IVA - Sanita	0,00	0,00	0,00	0,00
1010204	Adizionale IRPEF - Sanita	0,00	0,00	0,00	0,00
1010205	Adizionale IRPEF - Sanita' derivante da manovra fiscale regionale	0,00	0,00	0,00	0,00
1010206	Accisa sulla benzina per autorizzazione - sanita	0,00	0,00	0,00	0,00
1010299	Altri tributi destinati al finanziamento della spesa sanitaria n.a.c.	0,00	0,00	0,00	0,00
1010300	Tipologia 103: Tributi devoluti e regolati alle autonomie speciali	0,00	0,00	0,00	0,00
1010301	Imposta sul reddito delle persone fisiche (ex IRPEF)	0,00	0,00	0,00	0,00
1010302	Imposta sul reddito delle societa' (ex IRPEG)	0,00	0,00	0,00	0,00
1010303	Imposta sostitutiva dell'IRPEF e dell'imposta di registro e di bollo sulle locazioni di immobili per finalita' abitative	0,00	0,00	0,00	0,00
1010304	(cedolare secca)	0,00	0,00	0,00	0,00
1010305	Imposte sostitutive su spartimento gestito	0,00	0,00	0,00	0,00
1010307	Imposte municipale propria riservata all'estero	0,00	0,00	0,00	0,00
1010309	Imposta patrimoniale sul valore degli immobili situati all'estero	0,00	0,00	0,00	0,00
1010310	Imposta sulle materie prime e sui prodotti di estrazione	0,00	0,00	0,00	0,00
1010311	Imposta sulle riserve finanziarie detenute all'estero dalle persone fisiche residenti nel territorio dello stato	0,00	0,00	0,00	0,00
1010312	Imposta sulle plusvalenze da cessione di attivita' finanziarie	0,00	0,00	0,00	0,00

COMUNE DI BRONTE (CT)
ALLEGATO AL PEG DEGLI ENTI LOCALI
ENTRATE PER TITOLI, TIPOLOGIE E CATEGORIE
PREVISIONI DI COMPETENZA 2019 - 2021

TITOLO TIPOLOGIA CATEGORIA	DENOMINAZIONE	Previsioni dell'anno 2019		Previsioni dell'anno 2020		Previsioni dell'anno 2021	
		Totale	di cui entrate non ricorrenti	Totale	di cui entrate non ricorrenti	Totale	di cui entrate non ricorrenti
1010313	Imposta sostitutiva delle imposte sui redditi su plusvalenze da cessione a titolo oneroso di azioni e di altri rapporti partecipativi	0,00	0,00	0,00	0,00	0,00	0,00
1010314	Imposte su assicurazione vita	0,00	0,00	0,00	0,00	0,00	0,00
1010315	Imposta erariale sugli aeromobili privati	0,00	0,00	0,00	0,00	0,00	0,00
1010318	Ritenute sugli interessi e su altri redditi da capitale	0,00	0,00	0,00	0,00	0,00	0,00
1010319	Ritenute e imposte sostitutive sugli utili distribuiti dalle società di capitali	0,00	0,00	0,00	0,00	0,00	0,00
1010321	Imposta sul valore aggiunto (IVA) sugli scambi interni	0,00	0,00	0,00	0,00	0,00	0,00
1010322	Imposta sul valore aggiunto (IVA) sulle importazioni	0,00	0,00	0,00	0,00	0,00	0,00
1010323	Imposta sulle assicurazioni	0,00	0,00	0,00	0,00	0,00	0,00
1010324	Accisa sui tabacchi	0,00	0,00	0,00	0,00	0,00	0,00
1010325	Accisa sull'alcole e le bevande alcoliche	0,00	0,00	0,00	0,00	0,00	0,00
1010326	Accisa sull'energia elettrica	0,00	0,00	0,00	0,00	0,00	0,00
1010327	Accisa sui prodotti energetici	0,00	0,00	0,00	0,00	0,00	0,00
1010328	Accisa sulla benzina per autofrazione - non sanita'	0,00	0,00	0,00	0,00	0,00	0,00
1010329	Accisa sul gasolio	0,00	0,00	0,00	0,00	0,00	0,00
1010330	Imposta sul gas naturale	0,00	0,00	0,00	0,00	0,00	0,00
1010332	Imposta di consumo su oli lubrificanti e bitumi di petrolio	0,00	0,00	0,00	0,00	0,00	0,00
1010333	Imposta di registro	0,00	0,00	0,00	0,00	0,00	0,00
1010334	Imposta di bollo	0,00	0,00	0,00	0,00	0,00	0,00
1010335	Imposta ipotecaria	0,00	0,00	0,00	0,00	0,00	0,00
1010336	Imposta unica sui concorsi pronostici e sulle scommesse	0,00	0,00	0,00	0,00	0,00	0,00
1010337	Proventi da lotto, lotterie e altri giochi	0,00	0,00	0,00	0,00	0,00	0,00
1010338	Imposta sugli intrattenimenti	0,00	0,00	0,00	0,00	0,00	0,00
1010345	Tassa sulle concessioni governative	0,00	0,00	0,00	0,00	0,00	0,00
1010350	Tassa di circolazione dei veicoli a motore (tassa automobilistica)	0,00	0,00	0,00	0,00	0,00	0,00
1010356	Tassa sulle emissioni di anidride solforosa	0,00	0,00	0,00	0,00	0,00	0,00
1010358	Canone radiotelevisivo	0,00	0,00	0,00	0,00	0,00	0,00
1010362	Diritti catastali	0,00	0,00	0,00	0,00	0,00	0,00
1010371	Proventi della vendita di denaturanti e contrassegni di Stato	0,00	0,00	0,00	0,00	0,00	0,00
1010372	Proventi vari dei Monopoli di Stato	0,00	0,00	0,00	0,00	0,00	0,00
1010374	Imposte sulle successioni e donazioni	0,00	0,00	0,00	0,00	0,00	0,00
1010395	Altre accise n.a.c.	0,00	0,00	0,00	0,00	0,00	0,00
1010396	Altre entrate su lotto, lotterie e altre attività di gioco n.a.c.	0,00	0,00	0,00	0,00	0,00	0,00
1010397	Altre ritenute n.a.c.	0,00	0,00	0,00	0,00	0,00	0,00
1010398	Altre imposte sostitutive n.a.c.	0,00	0,00	0,00	0,00	0,00	0,00
1010399	Altri tributi devoluti e regalati alle autonomie speciali n.a.c.	0,00	0,00	0,00	0,00	0,00	0,00
1010400	Tipologia 104: Compartecipazioni di tributi	0,00	0,00	0,00	0,00	0,00	0,00
1010401	Compartecipazione IVA a Regioni - non Sanità	0,00	0,00	0,00	0,00	0,00	0,00
1010402	Addizionale regionale alla compartecipazione IVA	0,00	0,00	0,00	0,00	0,00	0,00
1010403	Compartecipazione al bollo auto	0,00	0,00	0,00	0,00	0,00	0,00
1010404	Compartecipazione al gasolio	0,00	0,00	0,00	0,00	0,00	0,00
1010405	Compartecipazione IVA ai Comuni	0,00	0,00	0,00	0,00	0,00	0,00
1010406	Compartecipazione IRPEF ai Comuni	0,00	0,00	0,00	0,00	0,00	0,00
1010407	Compartecipazione IRPEF alle Province	0,00	0,00	0,00	0,00	0,00	0,00
1010408	Tributo provinciale deposito in discarica dei rifiuti solidi	0,00	0,00	0,00	0,00	0,00	0,00
1010409	Compartecipazioni accise benzina e gasolio destinate ad alimentare il Fondo Nazionale Trasporti di cui all'art. 16 bis del DL 95/2012	0,00	0,00	0,00	0,00	0,00	0,00
1010497	Altre compartecipazioni di imposte a Regioni non destinati al finanziamento della spesa sanitaria	0,00	0,00	0,00	0,00	0,00	0,00
1010498	Altre compartecipazioni alle province n.a.c.	0,00	0,00	0,00	0,00	0,00	0,00
1010499	Altre compartecipazioni a comuni n.a.c.	0,00	0,00	0,00	0,00	0,00	0,00
1030100	Tipologia 301: Fondi perequativi da Amministrazioni Centrali	1.986.536,21	0,00	1.986.536,21	0,00	1.986.536,21	0,00
1030101	Fondi perequativi dallo Stato	1.986.536,21	0,00	1.986.536,21	0,00	1.986.536,21	0,00
1030102	Fondo perequativo dallo Stato - Sanità	0,00	0,00	0,00	0,00	0,00	0,00
1030200	Tipologia 302: Fondi perequativi dalla Regione o Provincia autonoma	0,00	0,00	0,00	0,00	0,00	0,00
1030201	Fondi perequativi dalla Regione o Provincia autonoma	0,00	0,00	0,00	0,00	0,00	0,00
1000000	TOTALE TITOLO 1	7.942.577,86	354.564,00	8.068.023,86	480.010,00	7.942.577,86	354.564,00
2010100	Trasferimenti correnti Tipologia 101: Trasferimenti correnti da Amministrazioni pubbliche	7.387.078,69	0,00	3.658.339,78	0,00	3.633.933,73	0,00

COMUNE DI BRONTE (CT)
ALLEGATO AL PEG DEGLI ENTI LOCALI
ENTRATE PER TITOLI, TIPOLOGIE E CATEGORIE
PREVISIONI DI COMPETENZA 2019 - 2021

TITOLO TIPOLOGIA CATEGORIA	DENOMINAZIONE	Previsioni dell'anno 2019		Previsioni dell'anno 2020		Previsioni dell'anno 2021	
		Totale	di cui entrate non ricorrenti	Totale	di cui entrate non ricorrenti	Totale	di cui entrate non ricorrenti
2010101	Trasferimenti correnti da Amministrazioni Centrali	3.442.063,43	0,00	194.707,44	0,00	194.707,44	0,00
2010102	Trasferimenti correnti da Amministrazioni Locali	3.345.015,26	0,00	2.863.632,34	0,00	2.839.226,29	0,00
2010103	Trasferimenti correnti da Enti di Previdenza	600.000,00	0,00	600.000,00	0,00	600.000,00	0,00
2010104	Trasferimenti correnti da organismi interni e/o unità locali della amministrazione	0,00	0,00	0,00	0,00	0,00	0,00
2010200	Tipologia 102: Trasferimenti correnti da Famiglie	0,00	0,00	0,00	0,00	0,00	0,00
2010201	Trasferimenti correnti da famiglie	0,00	0,00	0,00	0,00	0,00	0,00
2010300	Tipologia 103: Trasferimenti correnti da Imprese	0,00	0,00	0,00	0,00	0,00	0,00
2010301	Sponsorizzazioni da imprese	0,00	0,00	0,00	0,00	0,00	0,00
2010302	Altri trasferimenti correnti da imprese	0,00	0,00	0,00	0,00	0,00	0,00
2010400	Tipologia 104: Trasferimenti correnti da Istituzioni Sociali Private	0,00	0,00	0,00	0,00	0,00	0,00
2010401	Trasferimenti correnti da Istituzioni Sociali Private	0,00	0,00	0,00	0,00	0,00	0,00
2010500	Tipologia 105: Trasferimenti correnti dall'Unione Europea e dal Resto del Mondo	0,00	0,00	0,00	0,00	0,00	0,00
2010501	Trasferimenti correnti dall'Unione Europea	0,00	0,00	0,00	0,00	0,00	0,00
2010502	Trasferimenti correnti dal Resto del Mondo	0,00	0,00	0,00	0,00	0,00	0,00
2000000	TOTALE TITOLO 2	7.387.078,69	0,00	3.658.339,78	0,00	3.633.933,73	0,00
	Entrate extratributarie						
3010000	Tipologia 100: Vendita di beni e servizi e proventi derivanti dalla gestione dei beni	5.638.874,31	0,00	5.509.529,10	0,00	5.363.529,10	0,00
3010100	Vendita di beni	0,00	0,00	0,00	0,00	0,00	0,00
3010200	Entrate dalla vendita e dall'erogazione di servizi	2.249.965,28	0,00	2.202.024,40	0,00	2.056.024,40	0,00
3010300	Proventi derivanti dalla gestione dei beni	3.388.909,03	0,00	3.307.504,70	0,00	3.307.504,70	0,00
3020000	Tipologia 200: Proventi derivanti dall'attività di controllo e repressione delle irregolarità e degli illeciti	120.920,00	0,00	120.920,00	0,00	120.920,00	0,00
3020100	Entrate da amministrazioni pubbliche derivanti dall'attività di controllo e repressione delle irregolarità e degli illeciti	0,00	0,00	0,00	0,00	0,00	0,00
3020200	Entrate da famiglie derivanti dall'attività di controllo e repressione delle irregolarità e degli illeciti	120.920,00	0,00	120.920,00	0,00	120.920,00	0,00
3020300	Entrate da Imprese derivanti dall'attività di controllo e repressione delle irregolarità e degli illeciti	0,00	0,00	0,00	0,00	0,00	0,00
3020400	Entrate da Istituzioni Sociali Private derivanti dall'attività di controllo e repressione delle irregolarità e degli illeciti	0,00	0,00	0,00	0,00	0,00	0,00
3030000	Tipologia 300: Interessi attivi	400,00	0,00	400,00	0,00	400,00	0,00
3030100	Interessi attivi da titoli o finanziamenti a breve termine	0,00	0,00	0,00	0,00	0,00	0,00
3030200	Interessi attivi da titoli o finanziamenti a medio - lungo termine	100,00	0,00	100,00	0,00	100,00	0,00
3030300	Altri interessi attivi	300,00	0,00	300,00	0,00	300,00	0,00
3040000	Tipologia 400: Altre entrate da redditi da capitale	0,00	0,00	0,00	0,00	0,00	0,00
3040100	Rendimenti da fondi comuni di investimento	0,00	0,00	0,00	0,00	0,00	0,00
3040200	Entrate derivanti dalla distribuzione di dividendi	0,00	0,00	0,00	0,00	0,00	0,00
3040300	Entrate derivanti dalla distribuzione di utili e avanzi	0,00	0,00	0,00	0,00	0,00	0,00
3049900	Altre entrate da redditi da capitale	0,00	0,00	0,00	0,00	0,00	0,00
3050000	Tipologia 500: Rimborsi e altre entrate correnti	1.120.613,16	0,00	844.340,00	0,00	648.100,00	0,00
3050100	Indennizzi di assicurazione	0,00	0,00	0,00	0,00	0,00	0,00
3050200	Rimborsi in entrata	441.691,45	0,00	196.240,00	0,00	0,00	0,00
3059900	Altre entrate correnti n.a.c.	678.921,71	0,00	648.100,00	0,00	648.100,00	0,00
3000000	TOTALE TITOLO 3	6.880.807,47	0,00	6.475.189,10	0,00	6.132.949,10	0,00
	Entrate in conto capitale						
4010000	Tipologia 100: Tributi in conto capitale	0,00	0,00	0,00	0,00	0,00	0,00
4010100	Imposte da sanatorie e condoni	0,00	0,00	0,00	0,00	0,00	0,00
4010200	Altre imposte in conto capitale	0,00	0,00	0,00	0,00	0,00	0,00
4020000	Tipologia 200: Contributi agli investimenti	18.391.848,97	0,00	25.532.106,05	0,00	537.094,80	0,00
4020100	Contributi agli investimenti da amministrazioni pubbliche	15.115.386,97	0,00	17.709.105,05	0,00	537.094,80	0,00
4020200	Contributi agli investimenti da Famiglie	0,00	0,00	0,00	0,00	0,00	0,00
4020300	Contributi agli investimenti da Imprese	0,00	0,00	0,00	0,00	0,00	0,00
4020400	Contributi agli investimenti da Istituzioni Sociali Private	0,00	0,00	0,00	0,00	0,00	0,00
4020500	Contributi agli investimenti dall'Unione Europea e dal Resto del Mondo	3.276.462,00	0,00	7.823.000,00	0,00	0,00	0,00
4020600	Contributi agli investimenti direttamente destinati al rimborso di prestiti da amministrazioni pubbliche	0,00	0,00	0,00	0,00	0,00	0,00
4030000	Tipologia 300: Altri trasferimenti in conto capitale	0,00	0,00	0,00	0,00	0,00	0,00
4030100	Trasferimenti in conto capitale per assunzione di debiti dell'amministrazione da parte di amministrazioni pubbliche	0,00	0,00	0,00	0,00	0,00	0,00
4030200	Trasferimenti in conto capitale per assunzione di debiti dell'amministrazione da parte di Imprese	0,00	0,00	0,00	0,00	0,00	0,00
4030300	Trasferimenti in conto capitale per assunzione di debiti dell'amministrazione da parte dell'Unione Europea e del Resto del Mondo	0,00	0,00	0,00	0,00	0,00	0,00
4030400	Trasferimenti in conto capitale da parte di amministrazioni pubbliche per cancellazione di debiti dell'amministrazione	0,00	0,00	0,00	0,00	0,00	0,00
4030500	Trasferimenti in conto capitale da parte di Imprese per cancellazione di debiti dell'amministrazione	0,00	0,00	0,00	0,00	0,00	0,00

COMUNE DI BRONTE (CT)
ALLEGATO AL PEG DEGLI ENTI LOCALI
ENTRATE PER TITOLI, TIPOLOGIE E CATEGORIE
PREVISIONI DI COMPETENZA 2019 - 2021

TITOLO TIPOLOGIA CATEGORIA	DENOMINAZIONE	Previsioni dell'anno 2019		Previsioni dell'anno 2020		Previsioni dell'anno 2021	
		Totale	di cui entrate non ricorrenti	Totale	di cui entrate non ricorrenti	Totale	di cui entrate non ricorrenti
4030600	Trasferimenti in conto capitale da parte dell'Unione Europea e Resto del Mondo per cancellazione di debiti dell'amministrazione	0,00	0,00	0,00	0,00	0,00	0,00
4030700	Trasferimenti in conto capitale per ripiano disavanzi pregressi da amministrazioni pubbliche	0,00	0,00	0,00	0,00	0,00	0,00
4030800	Trasferimenti in conto capitale per ripiano disavanzi pregressi da Imprese	0,00	0,00	0,00	0,00	0,00	0,00
4030900	Trasferimenti in conto capitale per ripiano disavanzi pregressi dall'Unione Europea e dal Resto del Mondo	0,00	0,00	0,00	0,00	0,00	0,00
4031000	Altri trasferimenti in conto capitale da amministrazioni pubbliche	0,00	0,00	0,00	0,00	0,00	0,00
4031100	Altri trasferimenti in conto capitale da Famiglie	0,00	0,00	0,00	0,00	0,00	0,00
4031200	Altri trasferimenti in conto capitale da Imprese	0,00	0,00	0,00	0,00	0,00	0,00
4031300	Altri trasferimenti in conto capitale da Istituzioni Sociali Private	0,00	0,00	0,00	0,00	0,00	0,00
4031400	Altri trasferimenti in conto capitale dall'Unione Europea e dal Resto del Mondo	0,00	0,00	0,00	0,00	0,00	0,00
4040000	Tipologia 400: Entrate da alienazione di beni materiali e immateriali	2.066.028,15	0,00	892.000,00	0,00	0,00	0,00
4040100	Alienazione di beni materiali	2.066.028,15	0,00	892.000,00	0,00	0,00	0,00
4040200	Cessione di Terreni e di beni materiali non prodotti	0,00	0,00	0,00	0,00	0,00	0,00
4040300	Alienazione di beni immateriali	0,00	0,00	0,00	0,00	0,00	0,00
4050000	Tipologia 500: Altre entrate in conto capitale	250.000,00	0,00	250.000,00	0,00	250.000,00	0,00
4050100	Permessi di costruire	250.000,00	0,00	250.000,00	0,00	250.000,00	0,00
4050200	Entrate derivanti da conferimento immobili a fondi immobiliari	0,00	0,00	0,00	0,00	0,00	0,00
4050300	Entrate in conto capitale dovute a rimborsi, recuperi e restituzioni di somme non dovute o incassate in eccesso	0,00	0,00	0,00	0,00	0,00	0,00
4050400	Altre entrate in conto capitale n.a.c.	0,00	0,00	0,00	0,00	0,00	0,00
4000000	TOTALE TITOLO 4	20.707.877,12	0,00	26.674.105,05	0,00	787.094,80	0,00
	Entrate da riduzione di attività finanziarie						
5010000	Tipologia 100: Alienazione di attività finanziarie	0,00	0,00	0,00	0,00	0,00	0,00
5010100	Alienazione di partecipazioni	0,00	0,00	0,00	0,00	0,00	0,00
5010200	Alienazione di quote di fondi comuni di investimento	0,00	0,00	0,00	0,00	0,00	0,00
5010300	Alienazione di titoli obbligazionari a breve termine	0,00	0,00	0,00	0,00	0,00	0,00
5010400	Alienazione di titoli obbligazionari a medio-lungo termine	0,00	0,00	0,00	0,00	0,00	0,00
5020000	Tipologia 200: Riscossione crediti di breve termine	0,00	0,00	0,00	0,00	0,00	0,00
5020100	Riscossione crediti di breve termine a tasso agevolato da Amministrazioni Pubbliche	0,00	0,00	0,00	0,00	0,00	0,00
5020200	Riscossione crediti di breve termine a tasso agevolato da Famiglie	0,00	0,00	0,00	0,00	0,00	0,00
5020300	Riscossione crediti di breve termine a tasso agevolato da Imprese	0,00	0,00	0,00	0,00	0,00	0,00
5020400	Riscossione crediti di breve termine a tasso agevolato da Istituzioni Sociali Private	0,00	0,00	0,00	0,00	0,00	0,00
5020500	Riscossione crediti di breve termine a tasso agevolato dall'Unione Europea e dal Resto del Mondo	0,00	0,00	0,00	0,00	0,00	0,00
5020600	Riscossione crediti di breve termine a tasso non agevolato da Amministrazione Pubbliche	0,00	0,00	0,00	0,00	0,00	0,00
5020700	Riscossione crediti di breve termine a tasso non agevolato da Famiglie	0,00	0,00	0,00	0,00	0,00	0,00
5020800	Riscossione crediti di breve termine a tasso non agevolato da Imprese	0,00	0,00	0,00	0,00	0,00	0,00
5020900	Riscossione crediti di breve termine a tasso non agevolato da Istituzioni Sociali Private	0,00	0,00	0,00	0,00	0,00	0,00
5021000	Riscossione crediti di breve termine a tasso non agevolato dall'Unione Europea e dal Resto del Mondo	0,00	0,00	0,00	0,00	0,00	0,00
5030000	Tipologia 300: Riscossione crediti di medio-lungo termine	0,00	0,00	0,00	0,00	0,00	0,00
5030100	Riscossione crediti di medio-lungo termine a tasso agevolato da Amministrazioni Pubbliche	0,00	0,00	0,00	0,00	0,00	0,00
5030200	Riscossione crediti di medio-lungo termine a tasso agevolato da Famiglie	0,00	0,00	0,00	0,00	0,00	0,00
5030300	Riscossione crediti di medio-lungo termine a tasso agevolato da Imprese	0,00	0,00	0,00	0,00	0,00	0,00
5030400	Riscossione crediti di medio-lungo termine a tasso agevolato da Istituzioni Sociali Private	0,00	0,00	0,00	0,00	0,00	0,00
5030500	Riscossione crediti di medio-lungo termine a tasso agevolato dall'Unione Europea e dal Resto del Mondo	0,00	0,00	0,00	0,00	0,00	0,00
5030600	Riscossione crediti di medio-lungo termine a tasso non agevolato da Amministrazione Pubbliche	0,00	0,00	0,00	0,00	0,00	0,00
5030700	Riscossione crediti di medio-lungo termine a tasso non agevolato da Famiglie	0,00	0,00	0,00	0,00	0,00	0,00
5030800	Riscossione crediti di medio-lungo termine a tasso non agevolato da Imprese	0,00	0,00	0,00	0,00	0,00	0,00
5030900	Riscossione crediti di medio-lungo termine a tasso non agevolato da Istituzioni Sociali Private	0,00	0,00	0,00	0,00	0,00	0,00
5031000	Riscossione crediti di medio-lungo termine a tasso non agevolato dall'Unione Europea e dal Resto del Mondo	0,00	0,00	0,00	0,00	0,00	0,00
5031100	Riscossione crediti sorti a seguito di escussione di garanzie in favore di Amministrazioni Pubbliche	0,00	0,00	0,00	0,00	0,00	0,00
5031200	Riscossione crediti sorti a seguito di escussione di garanzie in favore di Famiglie	0,00	0,00	0,00	0,00	0,00	0,00
5031300	Riscossione crediti sorti a seguito di escussione di garanzie in favore di Imprese	0,00	0,00	0,00	0,00	0,00	0,00
5031400	Riscossione crediti sorti a seguito di escussione di garanzie in favore di Istituzioni Sociali Private	0,00	0,00	0,00	0,00	0,00	0,00
5031500	Riscossione crediti sorti a seguito di escussione di garanzie in favore dell'Unione Europea e del Resto del Mondo	0,00	0,00	0,00	0,00	0,00	0,00
5040000	Tipologia 400: Altre entrate per riduzione di attività finanziarie	0,00	0,00	0,00	0,00	0,00	0,00
5040100	Altre entrate per riduzione di altre attività finanziarie verso Amministrazioni Pubbliche	0,00	0,00	0,00	0,00	0,00	0,00
5040200	Altre entrate per riduzione di altre attività finanziarie verso Famiglie	0,00	0,00	0,00	0,00	0,00	0,00
5040300	Altre entrate per riduzione di altre attività finanziarie verso Imprese	0,00	0,00	0,00	0,00	0,00	0,00
5040400	Altre entrate per riduzione di altre attività finanziarie verso Istituzioni Sociali Private	0,00	0,00	0,00	0,00	0,00	0,00

COMUNE DI BRONTE (CT)
ALLEGATO AL PEG DEGLI ENTI LOCALI
ENTRATE PER TITOLI, TIPOLOGIE E CATEGORIE
PREVISIONI DI COMPETENZA 2019 - 2021

TITOLO TIPOLOGIA CATEGORIA	DENOMINAZIONE	Previsioni dell'anno 2019		Previsioni dell'anno 2020		Previsioni dell'anno 2021	
		Totale	di cui entrate non ricorrenti	Totale	di cui entrate non ricorrenti	Totale	di cui entrate non ricorrenti
5040500	Altre entrate per riduzione di altre attività finanziarie verso Unione Europea e Resto del Mondo	0,00	0,00	0,00	0,00	0,00	0,00
5040600	Prelievi dai conti di tesoreria statale diversi dalla Tesoreria Unica	0,00	0,00	0,00	0,00	0,00	0,00
5040700	Prelievi da depositi bancari	0,00	0,00	0,00	0,00	0,00	0,00
5040800	Entrate da derivati di ammortamento	0,00	0,00	0,00	0,00	0,00	0,00
5000000	TOTALE TITOLO 5	0,00	0,00	0,00	0,00	0,00	0,00
6010000	Accensione Prestiti	0,00	0,00	0,00	0,00	0,00	0,00
6010100	Tipologia 100: Emissione di titoli obbligazionari	0,00	0,00	0,00	0,00	0,00	0,00
6010100	Emissioni titoli obbligazionari a breve termine	0,00	0,00	0,00	0,00	0,00	0,00
6010200	Emissioni titoli obbligazionari a medio-lungo termine	0,00	0,00	0,00	0,00	0,00	0,00
6020000	Tipologia 200: Accensione prestiti a breve termine	0,00	0,00	0,00	0,00	0,00	0,00
6020100	Finanziamenti a breve termine	0,00	0,00	0,00	0,00	0,00	0,00
6020200	Anticipazioni	0,00	0,00	0,00	0,00	0,00	0,00
6030000	Tipologia 300: Accensione mutui e altri finanziamenti a medio lungo termine	0,00	0,00	0,00	0,00	0,00	0,00
6030100	Finanziamenti a medio lungo termine	0,00	0,00	0,00	0,00	0,00	0,00
6030200	Accensione prestiti da attualizzazione Contributi Pluriennali	0,00	0,00	0,00	0,00	0,00	0,00
6030300	Accensione prestiti a seguito di escussione di garanzie	0,00	0,00	0,00	0,00	0,00	0,00
6040000	Tipologia 400: Altre forme di indebitamento	0,00	0,00	0,00	0,00	0,00	0,00
6040200	Accensione Prestiti - Leasing finanziario	0,00	0,00	0,00	0,00	0,00	0,00
6040300	Accensione Prestiti - Operazioni di cartolarizzazione	0,00	0,00	0,00	0,00	0,00	0,00
6040400	Accensione Prestiti - Derivati	0,00	0,00	0,00	0,00	0,00	0,00
6000000	TOTALE TITOLO 6	0,00	0,00	0,00	0,00	0,00	0,00
	Anticipazioni da istituto tesoriere/cassiere						
7010000	Tipologia 100: Anticipazioni da istituto tesoriere/cassiere	6.876.802,98	0,00	6.876.802,98	0,00	6.876.802,98	0,00
7010100	Anticipazioni da istituto tesoriere/cassiere	6.876.802,98	0,00	6.876.802,98	0,00	6.876.802,98	0,00
7000000	TOTALE TITOLO 7	6.876.802,98	0,00	6.876.802,98	0,00	6.876.802,98	0,00
	Entrate per conto terzi e partite di giro						
9010000	Tipologia 100: Entrate per partite di giro	25.702.850,00	0,00	25.702.850,00	0,00	25.702.850,00	0,00
9010100	Altre ritenute	2.500.000,00	0,00	2.500.000,00	0,00	2.500.000,00	0,00
9010200	Ritenute su redditi da lavoro dipendente	2.561.000,00	0,00	2.561.000,00	0,00	2.561.000,00	0,00
9010300	Ritenute su redditi da lavoro autonomo	220.000,00	0,00	220.000,00	0,00	220.000,00	0,00
9010400	Finanziamento della gestione sanitaria dalla gestione ordinaria della Regione	0,00	0,00	0,00	0,00	0,00	0,00
9019900	Altre entrate per partite di giro	20.421.850,00	0,00	20.421.850,00	0,00	20.421.850,00	0,00
9020000	Tipologia 200: Entrate per conto terzi	3.165.292,00	0,00	3.165.292,00	0,00	3.165.292,00	0,00
9020100	Rimborsi per acquisto di beni e servizi per conto terzi	0,00	0,00	0,00	0,00	0,00	0,00
9020200	Trasferimenti da Amministrazioni pubbliche per operazioni conto terzi	0,00	0,00	0,00	0,00	0,00	0,00
9020300	Trasferimenti da altri settori per operazioni conto terzi	0,00	0,00	0,00	0,00	0,00	0,00
9020400	Depositi d'presso terzi	155.292,00	0,00	155.292,00	0,00	155.292,00	0,00
9020500	Riscossione imposte e tributi per conto terzi	250.000,00	0,00	250.000,00	0,00	250.000,00	0,00
9029900	Altre entrate per conto terzi	2.760.000,00	0,00	2.760.000,00	0,00	2.760.000,00	0,00
9000000	TOTALE TITOLO 9	28.868.142,00	0,00	28.868.142,00	0,00	28.868.142,00	0,00
TOTALE TITOLI		78.663.286,12	364.564,00	80.620.602,77	480.010,00	54.241.500,47	354.564,00

SPESE PER MISSIONI, PROGRAMMI E MACROAGGREGATI
SPESE CORRENTI - PREVISIONE DI COMPETENZA
Esercizio finanziario 2019
Anno 2019

MISSIONI E PROGRAMMI / MACROAGGREGATI	Redditi da lavoro dipendente	Imposte e tasse a carico dell'ente	Acquisto di beni e servizi	Trasferimenti correnti	Trasferimenti di tributi (solo per le Regioni)	Fondi perequativi (solo per le Regioni)	Interessi passivi	Altre spese per redditi da capitale	Rimborsi e poste correttive delle entrate	Altre spese correnti	Totale
	101	102	103	104	105	106	107	108	109	110	100
1 MISSIONE 1 - Servizi istituzionali, generali e di gestione											
1 Organi istituzionali	37.824,00	11.076,52	274.060,01	0,00	0,00	0,00	0,00	0,00	0,00	2.760,00	325.720,53
2 Segreteria generale	363.520,13	18.020,00	30.640,72	68.528,00	0,00	0,00	0,00	0,00	0,00	0,00	480.708,85
3 Gestione economica, finanziaria, programmazione, provveditorato	289.350,00	18.014,00	80.293,13	0,00	0,00	0,00	6.600,00	0,00	0,00	0,00	394.257,13
4 Gestione delle entrate tributarie e servizi fiscali	107.427,00	7.667,00	117.808,84	0,00	0,00	0,00	0,00	0,00	10.500,00	250,00	243.652,84
5 Gestione dei beni demaniali e patrimoniali	73.679,00	13.108,00	33.260,00	0,00	0,00	0,00	99.004,00	0,00	179,00	4.000,00	223.230,00
6 Ufficio tecnico	408.116,08	26.251,92	132.687,27	0,00	0,00	0,00	0,00	0,00	0,00	18.456,00	585.511,27
7 Elezioni e consultazioni popolari - Anagrafe e stato civile	341.411,98	22.189,06	29.119,95	80.000,00	0,00	0,00	0,00	0,00	0,00	220.150,00	692.870,99
8 Statistica e sistemi informativi	60.972,00	5.006,19	52.250,00	0,00	0,00	0,00	0,00	0,00	0,00	10.000,00	128.228,19
9 Assistenza tecnico-amministrativa agli enti locali	0,00	0,00	0,00	0,00	0,00	0,00	0,00	0,00	0,00	0,00	0,00
10 Risorse umane	91.251,00	6.844,00	6.405,27	0,00	0,00	0,00	0,00	0,00	0,00	0,00	104.500,27
11 Altri servizi generali	2.564.137,66	141.681,58	124.166,43	312.487,86	0,00	0,00	100,00	0,00	0,00	1.323.691,45	4.466.264,98
TOTALE MISSIONE 1 - Servizi istituzionali, generali e di gestione	4.337.688,85	269.858,27	880.691,62	461.015,86	0,00	0,00	105.704,00	0,00	10.679,00	1.579.307,45	7.644.945,05
2 MISSIONE 2 - Giustizia											
1 Uffici giudiziari	0,00	0,00	50.921,00	0,00	0,00	0,00	0,00	0,00	0,00	0,00	50.921,00
2 Casa circondariale e altri servizi	0,00	0,00	0,00	0,00	0,00	0,00	0,00	0,00	0,00	0,00	0,00
TOTALE MISSIONE 2 - Giustizia	0,00	0,00	50.921,00	0,00	0,00	0,00	0,00	0,00	0,00	0,00	50.921,00
3 MISSIONE 3 - Ordine pubblico e sicurezza											
1 Polizia locale e amministrativa	450.553,00	31.671,00	41.535,00	25.400,00	0,00	0,00	0,00	0,00	200,00	5.500,00	554.859,00
2 Sistema integrato di sicurezza urbana	0,00	0,00	0,00	0,00	0,00	0,00	0,00	0,00	0,00	0,00	0,00
TOTALE MISSIONE 3 - Ordine pubblico e sicurezza	450.553,00	31.671,00	41.535,00	25.400,00	0,00	0,00	0,00	0,00	200,00	5.500,00	554.859,00
4 MISSIONE 4 - Istruzione e diritto allo studio											
1 Istruzione prescolastica	0,00	0,00	35.600,00	1.500,00	0,00	0,00	0,00	0,00	0,00	0,00	37.100,00
2 Altri ordini di istruzione	0,00	0,00	149.576,30	2.500,00	0,00	0,00	0,00	0,00	0,00	0,00	152.076,30
4 Istruzione universitaria	0,00	0,00	0,00	0,00	0,00	0,00	0,00	0,00	0,00	0,00	0,00
5 Istruzione tecnica superiore	0,00	0,00	0,00	0,00	0,00	0,00	0,00	0,00	0,00	0,00	0,00
6 Servizi ausiliari all'istruzione	158.142,00	10.533,00	339.728,45	0,00	0,00	0,00	0,00	0,00	0,00	16.100,00	524.503,45
7 Diritto allo studio	0,00	0,00	0,00	558.870,00	0,00	0,00	0,00	0,00	0,00	0,00	558.870,00
TOTALE MISSIONE 4 - Istruzione e diritto allo studio	158.142,00	10.533,00	524.904,75	562.870,00	0,00	0,00	0,00	0,00	0,00	16.100,00	1.272.549,75
5 MISSIONE 5 - Tutela e valorizzazione dei beni e attività culturali											
1 Valorizzazione dei beni di interesse storico	0,00	0,00	0,00	0,00	0,00	0,00	0,00	0,00	0,00	0,00	0,00
2 Attività culturali e interventi diversi nel settore culturale	18.392,00	1.226,00	18.850,00	7.500,00	0,00	0,00	0,00	0,00	0,00	0,00	45.968,00
TOTALE MISSIONE 5 - Tutela e valorizzazione dei beni e attività culturali	18.392,00	1.226,00	18.850,00	7.500,00	0,00	0,00	0,00	0,00	0,00	0,00	45.968,00

SPESE PER MISSIONI, PROGRAMMI E MACROAGGREGATI
SPESE CORRENTI - PREVISIONE DI COMPETENZA

Esercizio finanziario 2019

Anno 2019

MISSIONI E PROGRAMMI / MACROAGGREGATI	Redditi da lavoro dipendente	Imposte e tasse a carico dell'ente	Acquisto di beni e servizi	Trasferimenti correnti	Trasferimenti di tributi (solo per le Regioni)	Fondi perequativi (solo per le Regioni)	Interessi passivi	Altre spese per redditi da capitale	Rimborsi e poste correttive delle entrate	Altre spese correnti	Totale
	101	102	103	104	105	106	107	108	109	110	100
6 MISSIONE 6 - Politiche giovanili, sport e tempo libero											
1 Sport e tempo libero	0,00	0,00	16.000,00	2.050,00	0,00	0,00	17.032,00	0,00	0,00	0,00	35.082,00
2 Giovani	0,00	0,00	0,00	250,00	0,00	0,00	0,00	0,00	0,00	0,00	250,00
TOTALE MISSIONE 6 - Politiche giovanili, sport e tempo libero	0,00	0,00	16.000,00	2.300,00	0,00	0,00	17.032,00	0,00	0,00	0,00	35.332,00
7 MISSIONE 7 - Turismo											
1 Sviluppo e la valorizzazione del turismo	0,00	0,00	108.150,00	7.000,00	0,00	0,00	0,00	0,00	0,00	200,00	115.350,00
TOTALE MISSIONE 7 - Turismo	0,00	0,00	108.150,00	7.000,00	0,00	0,00	0,00	0,00	0,00	200,00	115.350,00
8 MISSIONE 8 - Assetto del territorio ed edilizia abitativa											
1 Urbanistica e assetto del territorio	94.659,00	6.267,00	41.997,66	0,00	0,00	0,00	0,00	0,00	900,00	0,00	143.823,66
2 Edilizia residenziale pubblica e locale e piani di edilizia economico-popolare	0,00	0,00	0,00	0,00	0,00	0,00	0,00	0,00	0,00	0,00	0,00
TOTALE MISSIONE 8 - Assetto del territorio ed edilizia abitativa	94.659,00	6.267,00	41.997,66	0,00	0,00	0,00	0,00	0,00	900,00	0,00	143.823,66
9 MISSIONE 9 - Sviluppo sostenibile e tutela del territorio e dell'ambiente											
1 Difesa del suolo	0,00	0,00	0,00	0,00	0,00	0,00	0,00	0,00	0,00	0,00	0,00
2 Tutela, valorizzazione e recupero ambientale	53.545,00	3.679,00	19.052,24	0,00	0,00	0,00	26.214,00	0,00	0,00	1.972,00	104.462,24
3 Rifiuti	40.615,87	2.897,13	3.244.858,64	1.000,00	0,00	0,00	100,00	0,00	0,00	165.744,27	3.455.215,91
4 Servizio idrico integrato	206.026,00	1.900,00	1.185.694,92	38.200,00	0,00	0,00	0,00	0,00	1.000,00	147.459,12	1.580.280,04
5 Aree protette, parchi naturali, protezione naturalistica e forestazione	0,00	0,00	0,00	0,00	0,00	0,00	0,00	0,00	0,00	0,00	0,00
6 Tutela e valorizzazione delle risorse idriche	0,00	0,00	0,00	0,00	0,00	0,00	0,00	0,00	0,00	0,00	0,00
7 Sviluppo sostenibile territorio montano piccoli Comuni	0,00	0,00	0,00	0,00	0,00	0,00	0,00	0,00	0,00	0,00	0,00
8 Qualità dell'aria e riduzione dell'inquinamento	0,00	0,00	0,00	0,00	0,00	0,00	0,00	0,00	0,00	0,00	0,00
TOTALE MISSIONE 9 - Sviluppo sostenibile e tutela del territorio e dell'ambiente	300.186,87	8.476,13	4.449.605,80	39.200,00	0,00	0,00	26.314,00	0,00	1.000,00	315.175,39	5.139.958,19
10 MISSIONE 10 - Trasporti e diritto alla mobilità											
1 Trasporto ferroviario	0,00	0,00	0,00	0,00	0,00	0,00	0,00	0,00	0,00	0,00	0,00
2 Trasporto pubblico locale	0,00	650,00	19.000,00	0,00	0,00	0,00	0,00	0,00	0,00	7.029,00	26.679,00
3 Trasporto per vie d'acqua	0,00	0,00	0,00	200,00	0,00	0,00	0,00	0,00	0,00	0,00	200,00
4 Altre modalità di trasporto	0,00	0,00	0,00	0,00	0,00	0,00	0,00	0,00	0,00	0,00	0,00
5 Viabilità e infrastrutture stradali	0,00	200,00	677.395,00	0,00	0,00	0,00	30.723,00	0,00	0,00	4.991,00	713.309,00
TOTALE MISSIONE 10 - Trasporti e diritto alla mobilità	0,00	850,00	696.395,00	200,00	0,00	0,00	30.723,00	0,00	0,00	12.020,00	740.188,00
11 MISSIONE 11 - Soccorso civile											
1 Sistema di protezione civile	92.592,00	6.556,00	21.620,67	8.000,00	0,00	0,00	0,00	0,00	0,00	1.900,00	130.668,67
2 Interventi a seguito di calamità naturali	0,00	0,00	0,00	0,00	0,00	0,00	0,00	0,00	0,00	0,00	0,00
TOTALE MISSIONE 11 - Soccorso civile	92.592,00	6.556,00	21.620,67	8.000,00	0,00	0,00	0,00	0,00	0,00	1.900,00	130.668,67

SPESE PER MISSIONI, PROGRAMMI E MACROAGGREGATI
SPESE CORRENTI - PREVISIONE DI COMPETENZA
Esercizio finanziario 2019
Anno 2019

MISSIONI E PROGRAMMI / MACROAGGREGATI	Redditi da lavoro dipendente	Imposte e tasse a carico dell'ente	Acquisto di beni e servizi	Trasferimenti correnti	Trasferimenti di tributi (solo per le Regioni)	Fondi perequativi (solo per le Regioni)	Interessi passivi	Altre spese per redditi da capitale	Rimborsi e poste correttive delle entrate	Altre spese correnti	Totale
	101	102	103	104	105	106	107	108	109	110	100
12 MISSIONE 12 - Diritti sociali, politiche sociali e famiglia											
1 Interventi per l'infanzia e i minori e per asili nido	0,00	0,00	250.816,17	408.107,27	0,00	0,00	0,00	0,00	0,00	0,00	658.923,44
2 Interventi per la disabilità	0,00	0,00	267.576,79	203.468,05	0,00	0,00	0,00	0,00	0,00	1.113,18	472.158,02
3 Interventi per gli anziani	193.959,19	13.750,55	971.883,75	209.173,68	0,00	0,00	0,00	0,00	0,00	3.536,00	1.392.303,17
4 Interventi per i soggetti a rischio di esclusione sociale	65.857,60	4.353,63	2.634.671,25	478.861,42	0,00	0,00	0,00	0,00	0,00	0,00	3.183.743,90
5 Interventi per le famiglie	0,00	0,00	0,00	0,00	0,00	0,00	0,00	0,00	0,00	0,00	0,00
6 Interventi per il diritto alla casa	0,00	0,00	0,00	11.000,00	0,00	0,00	0,00	0,00	0,00	0,00	11.000,00
7 Programmazione e governo della rete dei servizi sociosanitari e sociali	0,00	0,00	0,00	0,00	0,00	0,00	0,00	0,00	0,00	0,00	0,00
8 Cooperazione e associazionismo	0,00	0,00	0,00	0,00	0,00	0,00	0,00	0,00	0,00	0,00	0,00
9 Servizio necroscopico e cimiteriale	0,00	0,00	22.070,00	0,00	0,00	0,00	0,00	0,00	500,00	0,00	22.570,00
TOTALE MISSIONE 12 - Diritti sociali, politiche sociali e famiglia	259.816,79	18.104,18	4.147.017,95	1.310.610,42	0,00	0,00	0,00	0,00	500,00	4.649,18	5.740.698,53
13 MISSIONE 13 - Tutela della salute											
7 Ulteriori spese in materia sanitaria	0,00	0,00	217.600,00	4.000,00	0,00	0,00	0,00	0,00	0,00	0,00	221.600,00
TOTALE MISSIONE 13 - Tutela della salute	0,00	0,00	217.600,00	4.000,00	0,00	0,00	0,00	0,00	0,00	0,00	221.600,00
14 MISSIONE 14 - Sviluppo economico e competitività											
1 Industria, PMI e Artigianato	0,00	0,00	100,00	0,00	0,00	0,00	0,00	0,00	0,00	0,00	100,00
2 Commercio - reti distributive - tutela dei consumatori	20.111,00	1.340,00	347.137,73	5.500,00	0,00	0,00	0,00	0,00	500,00	0,00	374.588,73
3 Ricerca e innovazione	0,00	0,00	0,00	0,00	0,00	0,00	0,00	0,00	0,00	0,00	0,00
4 Reti e altri servizi di pubblica utilità	56.313,00	3.752,00	6.582,61	0,00	0,00	0,00	0,00	0,00	250,00	0,00	66.897,61
TOTALE MISSIONE 14 - Sviluppo economico e competitività	76.424,00	5.092,00	353.820,34	5.500,00	0,00	0,00	0,00	0,00	750,00	0,00	441.586,34
15 MISSIONE 15 - Politiche per il lavoro e la formazione professionale											
1 Servizi per lo sviluppo del mercato del lavoro	0,00	0,00	0,00	0,00	0,00	0,00	0,00	0,00	0,00	0,00	0,00
2 Formazione professionale	0,00	0,00	0,00	0,00	0,00	0,00	0,00	0,00	0,00	0,00	0,00
3 Sostegno all'occupazione	0,00	0,00	0,00	0,00	0,00	0,00	0,00	0,00	0,00	0,00	0,00
TOTALE MISSIONE 15 - Politiche per il lavoro e la formazione professionale	0,00	0,00	0,00	0,00	0,00	0,00	0,00	0,00	0,00	0,00	0,00
16 MISSIONE 16 - Agricoltura, politiche agroalimentari e pesca											
1 Sviluppo del settore agricolo e del sistema agroalimentare	0,00	0,00	300,00	2.000,00	0,00	0,00	0,00	0,00	0,00	0,00	2.300,00
2 Caccia e pesca	0,00	0,00	0,00	0,00	0,00	0,00	0,00	0,00	0,00	0,00	0,00
TOTALE MISSIONE 16 - Agricoltura, politiche agroalimentari e pesca	0,00	0,00	300,00	2.000,00	0,00	0,00	0,00	0,00	0,00	0,00	2.300,00
17 MISSIONE 17 - Energia e diversificazione delle fonti energetiche											
1 Fonti energetiche	0,00	0,00	0,00	0,00	0,00	0,00	0,00	0,00	0,00	0,00	0,00

SPESE PER MISSIONI, PROGRAMMI E MACROAGGREGATI
SPESE CORRENTI - PREVISIONE DI COMPETENZA
Esercizio finanziario 2019

Anno 2019

MISSIONI E PROGRAMMI / MACROAGGREGATI		Redditi da lavoro dipendente	Imposte e tasse a carico dell'ente	Acquisto di beni e servizi	Trasferimenti correnti	Trasferimenti di tributi (solo per le Regioni)	Fondi porequativi (solo per le Regioni)	Interessi passivi	Altre spese per redditi da capitale	Rimborsi e poste correttive delle entrate	Altre spese correnti	Totale
		101	102	103	104	105	106	107	108	109	110	100
	TOTALE MISSIONE 17 - Energia e diversificazione delle fonti energetiche	0,00	0,00	0,00	0,00	0,00	0,00	0,00	0,00	0,00	0,00	0,00
18	MISSIONE 18 - Relazioni con le altre autonomie territoriali e locali											
1	Relazioni finanziarie con le altre autonomie territoriali	0,00	0,00	0,00	0,00	0,00	0,00	0,00	0,00	0,00	0,00	0,00
	TOTALE MISSIONE 18 - Relazioni con le altre autonomie territoriali e locali	0,00	0,00	0,00	0,00	0,00	0,00	0,00	0,00	0,00	0,00	0,00
19	MISSIONE 19 - Relazioni internazionali											
1	Relazioni internazionali e Cooperazione allo sviluppo	0,00	0,00	0,00	0,00	0,00	0,00	0,00	0,00	0,00	0,00	0,00
	TOTALE MISSIONE 19 - Relazioni internazionali	0,00	0,00	0,00	0,00	0,00	0,00	0,00	0,00	0,00	0,00	0,00
20	MISSIONE 20 - Fondi e accantonamenti											
1	Fondo di riserva	0,00	0,00	0,00	0,00	0,00	0,00	0,00	0,00	0,00	77.832,05	77.832,05
2	Fondo crediti di dubbia esigibilità	0,00	0,00	0,00	0,00	0,00	0,00	0,00	0,00	0,00	1.044.330,40	1.044.330,40
3	Altri fondi	0,00	0,00	0,00	0,00	0,00	0,00	0,00	0,00	0,00	89.830,56	89.830,56
	TOTALE MISSIONE 20 - Fondi e accantonamenti	0,00	0,00	0,00	0,00	0,00	0,00	0,00	0,00	0,00	1.211.993,01	1.211.993,01
50	MISSIONE 50 - Debito pubblico											
1	Quota interessi ammortamento mutui e prestiti obbligazionari	0,00	0,00	0,00	0,00	0,00	0,00	0,00	0,00	0,00	0,00	0,00
	TOTALE MISSIONE 50 - Debito pubblico	0,00	0,00	0,00	0,00	0,00	0,00	0,00	0,00	0,00	0,00	0,00
60	MISSIONE 60 - Anticipazioni finanziarie											
1	Restituzione anticipazione di tesoreria	0,00	0,00	0,00	0,00	0,00	0,00	0,00	0,00	0,00	0,00	0,00
	TOTALE MISSIONE 60 - Anticipazioni finanziarie	0,00	0,00	0,00	0,00	0,00	0,00	0,00	0,00	0,00	0,00	0,00
	TOTALE MACROAGGREGATI	5.788.464,51	358.633,58	11.569.409,80	2.435.596,28	0,00	0,00	179.773,00	0,00	14.029,00	3.146.845,03	23.492.741,20

SPESE PER MISSIONI, PROGRAMMI E MACROAGGREGATI
SPESE CORRENTI - PREVISIONE DI COMPETENZA
Esercizio finanziario 2019
 Anno 2020

MISSIONI E PROGRAMMI / MACROAGGREGATI	Redditi da lavoro dipendente	Imposte e tasse a carico dell'ente	Acquisto di beni e servizi	Trasferimenti correnti	Trasferimenti di tributi (solo per le Regioni)	Fondi perequativi (solo per le Regioni)	Interessi passivi	Altre spese per redditi da capitale	Rimborsi e poste correttive delle entrate	Altre spese correnti	Totale
	101	102	103	104	105	106	107	108	109	110	100
1 MISSIONE 1 - Servizi istituzionali, generali e di gestione											
1 Organi istituzionali	37.824,00	11.076,52	274.060,01	0,00	0,00	0,00	0,00	0,00	0,00	2.760,00	325.720,53
2 Segreteria generale	310.325,59	16.331,39	13.196,00	68.528,00	0,00	0,00	0,00	0,00	0,00	0,00	408.380,98
3 Gestione economica, finanziaria, programmazione, provveditorato	289.350,00	18.014,00	80.293,13	0,00	0,00	0,00	6.600,00	0,00	0,00	0,00	394.257,13
4 Gestione delle entrate tributarie e servizi fiscali	107.427,00	7.667,00	200.308,84	0,00	0,00	0,00	0,00	0,00	7.500,00	250,00	323.152,84
5 Gestione dei beni demaniali e patrimoniali	33.725,71	10.446,73	33.260,00	0,00	0,00	0,00	99.004,00	0,00	179,00	3.000,00	179.615,44
6 Ufficio tecnico	408.116,08	26.251,92	113.864,27	0,00	0,00	0,00	0,00	0,00	0,00	18.456,00	566.688,27
7 Elezioni e consultazioni popolari - Anagrafe e stato civile	249.297,78	16.053,24	29.119,95	80.000,00	0,00	0,00	0,00	0,00	0,00	220.150,00	594.620,97
8 Statistica e sistemi informativi	60.972,00	16.588,43	52.250,00	0,00	0,00	0,00	0,00	0,00	0,00	10.000,00	139.810,43
9 Assistenza tecnico-amministrativa agli enti locali	0,00	0,00	0,00	0,00	0,00	0,00	0,00	0,00	0,00	0,00	0,00
10 Risorse umane	68.663,53	5.339,41	5.405,27	0,00	0,00	0,00	0,00	0,00	0,00	0,00	79.408,21
11 Altri servizi generali	2.477.356,35	129.499,65	89.196,42	312.487,86	0,00	0,00	100,00	0,00	0,00	1.053.240,00	4.061.880,28
TOTALE MISSIONE 1 - Servizi istituzionali, generali e di gestione	4.043.068,04	267.268,29	890.953,89	461.015,86	0,00	0,00	105.704,00	0,00	7.679,00	1.307.856,00	7.073.536,08
2 MISSIONE 2 - Giustizia											
1 Uffici giudiziari	0,00	0,00	50.921,00	0,00	0,00	0,00	0,00	0,00	0,00	0,00	50.921,00
2 Casa circondariale e altri servizi	0,00	0,00	0,00	0,00	0,00	0,00	0,00	0,00	0,00	0,00	0,00
TOTALE MISSIONE 2 - Giustizia	0,00	0,00	50.921,00	0,00	0,00	0,00	0,00	0,00	0,00	0,00	50.921,00
3 MISSIONE 3 - Ordine pubblico e sicurezza											
1 Polizia locale e amministrativa	364.960,66	25.992,30	37.885,00	25.400,00	0,00	0,00	0,00	0,00	200,00	5.500,00	459.937,96
2 Sistema integrato di sicurezza urbana	0,00	0,00	0,00	0,00	0,00	0,00	0,00	0,00	0,00	0,00	0,00
TOTALE MISSIONE 3 - Ordine pubblico e sicurezza	364.960,66	25.992,30	37.885,00	25.400,00	0,00	0,00	0,00	0,00	200,00	5.500,00	459.937,96
4 MISSIONE 4 - Istruzione e diritto allo studio											
1 Istruzione prescolastica	0,00	0,00	35.600,00	1.500,00	0,00	0,00	0,00	0,00	0,00	0,00	37.100,00
2 Altri ordini di istruzione	0,00	0,00	149.576,30	2.000,00	0,00	0,00	0,00	0,00	0,00	0,00	151.576,30
4 Istruzione universitaria	0,00	0,00	0,00	0,00	0,00	0,00	0,00	0,00	0,00	0,00	0,00
5 Istruzione tecnica superiore	0,00	0,00	0,00	0,00	0,00	0,00	0,00	0,00	0,00	0,00	0,00
6 Servizi ausiliari all'istruzione	158.142,00	10.533,00	312.397,60	0,00	0,00	0,00	0,00	0,00	0,00	11.100,00	492.172,60
7 Diritto allo studio	0,00	0,00	0,00	558.870,00	0,00	0,00	0,00	0,00	0,00	0,00	558.870,00
TOTALE MISSIONE 4 - Istruzione e diritto allo studio	158.142,00	10.533,00	497.573,90	562.370,00	0,00	0,00	0,00	0,00	0,00	11.100,00	1.239.718,90
5 MISSIONE 5 - Tutela e valorizzazione dei beni e attività culturali											
1 Valorizzazione dei beni di interesse storico	0,00	0,00	0,00	0,00	0,00	0,00	0,00	0,00	0,00	0,00	0,00
2 Attività culturali e interventi diversi nel settore culturale	18.392,00	1.226,00	18.850,00	7.500,00	0,00	0,00	0,00	0,00	0,00	0,00	45.968,00
TOTALE MISSIONE 5 - Tutela e valorizzazione dei beni e attività culturali	18.392,00	1.226,00	18.850,00	7.500,00	0,00	0,00	0,00	0,00	0,00	0,00	45.968,00

SPESE PER MISSIONI, PROGRAMMI E MACROAGGREGATI
SPESE CORRENTI - PREVISIONE DI COMPETENZA

Esercizio finanziario 2019

Anno 2020

MISSIONI E PROGRAMMI / MACROAGGREGATI	Redditi da lavoro dipendente	Imposte e tasse a carico dell'ente	Acquisto di beni e servizi	Trasferimenti correnti	Trasferimenti di tributi (solo per le Regioni)	Fondi perequativi (solo per le Regioni)	Interessi passivi	Altre spese per redditi da capitale	Rimborsi e poste correttive delle entrate	Altre spese correnti	Totale
	101	102	103	104	105	106	107	108	109	110	100
6 MISSIONE 6 - Politiche giovanili, sport e tempo libero											
1 Sport e tempo libero	0,00	0,00	16.000,00	2.050,00	0,00	0,00	17.032,00	0,00	0,00	0,00	35.082,00
2 Giovani	0,00	0,00	0,00	250,00	0,00	0,00	0,00	0,00	0,00	0,00	250,00
TOTALE MISSIONE 6 - Politiche giovanili, sport e tempo libero	0,00	0,00	16.000,00	2.300,00	0,00	0,00	17.032,00	0,00	0,00	0,00	35.332,00
7 MISSIONE 7 - Turismo											
1 Sviluppo e la valorizzazione del turismo	0,00	0,00	108.150,00	7.000,00	0,00	0,00	0,00	0,00	0,00	200,00	115.350,00
TOTALE MISSIONE 7 - Turismo	0,00	0,00	108.150,00	7.000,00	0,00	0,00	0,00	0,00	0,00	200,00	115.350,00
8 MISSIONE 8 - Assetto del territorio ed edilizia abitativa											
1 Urbanistica e assetto del territorio	66.375,31	4.413,66	41.997,66	0,00	0,00	0,00	0,00	0,00	900,00	0,00	113.686,63
2 Edilizia residenziale pubblica e locale e piani di edilizia economico-popolare	0,00	0,00	0,00	0,00	0,00	0,00	0,00	0,00	0,00	0,00	0,00
TOTALE MISSIONE 8 - Assetto del territorio ed edilizia abitativa	66.375,31	4.413,66	41.997,66	0,00	0,00	0,00	0,00	0,00	900,00	0,00	113.686,63
9 MISSIONE 9 - Sviluppo sostenibile e tutela del territorio e dell'ambiente											
1 Difesa del suolo	0,00	0,00	0,00	0,00	0,00	0,00	0,00	0,00	0,00	0,00	0,00
2 Tutela, valorizzazione e recupero ambientale	53.545,00	3.679,00	17.552,24	0,00	0,00	0,00	26.214,00	0,00	0,00	1.972,00	102.962,24
3 Rifiuti	40.615,87	2.897,13	3.244.858,64	1.000,00	0,00	0,00	100,00	0,00	0,00	165.744,27	3.455.215,91
4 Servizio idrico integrato	206.026,00	1.900,00	1.165.694,92	38.200,00	0,00	0,00	0,00	0,00	1.000,00	78.914,00	1.491.734,92
5 Aree protette, parchi naturali, protezione naturalistica e forestazione	0,00	0,00	0,00	0,00	0,00	0,00	0,00	0,00	0,00	0,00	0,00
6 Tutela e valorizzazione delle risorse idriche	0,00	0,00	0,00	0,00	0,00	0,00	0,00	0,00	0,00	0,00	0,00
7 Sviluppo sostenibile territorio montano piccoli Comuni	0,00	0,00	0,00	0,00	0,00	0,00	0,00	0,00	0,00	0,00	0,00
8 Qualità dell'aria e riduzione dell'inquinamento	0,00	0,00	0,00	0,00	0,00	0,00	0,00	0,00	0,00	0,00	0,00
TOTALE MISSIONE 9 - Sviluppo sostenibile e tutela del territorio e dell'ambiente	300.186,87	8.476,13	4.428.105,80	39.200,00	0,00	0,00	26.314,00	0,00	1.000,00	246.630,27	5.049.913,07
10 MISSIONE 10 - Trasporti e diritto alla mobilità											
1 Trasporto ferroviario	0,00	0,00	0,00	0,00	0,00	0,00	0,00	0,00	0,00	0,00	0,00
2 Trasporto pubblico locale	0,00	650,00	19.000,00	0,00	0,00	0,00	0,00	0,00	0,00	7.029,00	26.679,00
3 Trasporto per vie d'acqua	0,00	0,00	0,00	200,00	0,00	0,00	0,00	0,00	0,00	0,00	200,00
4 Altre modalità di trasporto	0,00	0,00	0,00	0,00	0,00	0,00	0,00	0,00	0,00	0,00	0,00
5 Viabilità e infrastrutture stradali	0,00	200,00	676.395,00	0,00	0,00	0,00	30.723,00	0,00	0,00	1.791,00	709.109,00
TOTALE MISSIONE 10 - Trasporti e diritto alla mobilità	0,00	850,00	695.395,00	200,00	0,00	0,00	30.723,00	0,00	0,00	8.820,00	735.988,00
11 MISSIONE 11 - Soccorso civile											
1 Sistema di protezione civile	92.592,00	6.556,00	21.620,67	8.000,00	0,00	0,00	0,00	0,00	0,00	1.900,00	130.668,67
2 Interventi a seguito di calamità naturali	0,00	0,00	0,00	0,00	0,00	0,00	0,00	0,00	0,00	0,00	0,00
TOTALE MISSIONE 11 - Soccorso civile	92.592,00	6.556,00	21.620,67	8.000,00	0,00	0,00	0,00	0,00	0,00	1.900,00	130.668,67

SPESE PER MISSIONI, PROGRAMMI E MACROAGGREGATI
SPESE CORRENTI - PREVISIONE DI COMPETENZA
Esercizio finanziario 2019
 Anno 2020

MISSIONI E PROGRAMMI / MACROAGGREGATI	Redditi da lavoro dipendente	Imposte e tasse a carico dell'ente	Acquisto di beni e servizi	Trasferimenti correnti	Trasferimenti di tributi (solo per le Regioni)	Fondi perequativi (solo per le Regioni)	Interessi passivi	Altre spese per redditi da capitale	Rimborsi e poste correttive delle entrate	Altre spese correnti	Totale
	101	102	103	104	105	106	107	108	109	110	100
12 MISSIONE 12 - Diritti sociali, politiche sociali e famiglia											
1 Interventi per l'infanzia e i minori e per asili nido	0,00	0,00	10.950,00	5.000,00	0,00	0,00	0,00	0,00	0,00	0,00	15.950,00
2 Interventi per la disabilità	0,00	0,00	165.128,02	42.017,67	0,00	0,00	0,00	0,00	0,00	0,00	207.145,69
3 Interventi per gli anziani	178.975,00	12.743,00	692.475,00	3.500,00	0,00	0,00	0,00	0,00	0,00	3.536,00	891.229,00
4 Interventi per i soggetti a rischio di esclusione sociale	0,00	0,00	0,00	41.653,00	0,00	0,00	0,00	0,00	0,00	0,00	41.653,00
5 Interventi per le famiglie	0,00	0,00	0,00	0,00	0,00	0,00	0,00	0,00	0,00	0,00	0,00
6 Interventi per il diritto alla casa	0,00	0,00	0,00	11.000,00	0,00	0,00	0,00	0,00	0,00	0,00	11.000,00
7 Programmazione e governo della rete dei servizi sociosanitari e sociali	0,00	0,00	0,00	0,00	0,00	0,00	0,00	0,00	0,00	0,00	0,00
8 Cooperazione e associazionismo	0,00	0,00	0,00	0,00	0,00	0,00	0,00	0,00	0,00	0,00	0,00
9 Servizio necroscopico e cimiteriale	0,00	0,00	69.100,00	0,00	0,00	0,00	0,00	0,00	500,00	0,00	69.600,00
TOTALE MISSIONE 12 - Diritti sociali, politiche sociali e famiglia	178.975,00	12.743,00	937.653,02	103.170,67	0,00	0,00	0,00	0,00	500,00	3.536,00	1.236.577,69
13 MISSIONE 13 - Tutela della salute											
7 Ulteriori spese in materia sanitaria	0,00	0,00	217.600,00	4.000,00	0,00	0,00	0,00	0,00	0,00	0,00	221.600,00
TOTALE MISSIONE 13 - Tutela della salute	0,00	0,00	217.600,00	4.000,00	0,00	0,00	0,00	0,00	0,00	0,00	221.600,00
14 MISSIONE 14 - Sviluppo economico e competitività											
1 Industria, PMI e Artigianato	0,00	0,00	100,00	0,00	0,00	0,00	0,00	0,00	0,00	0,00	100,00
2 Commercio - reti distributive - tutela dei consumatori	20.111,00	1.340,00	338.569,99	5.500,00	0,00	0,00	0,00	0,00	500,00	0,00	366.020,99
3 Ricerca e innovazione	0,00	0,00	0,00	0,00	0,00	0,00	0,00	0,00	0,00	0,00	0,00
4 Reti e altri servizi di pubblica utilità	29.142,59	1.941,41	6.582,61	0,00	0,00	0,00	0,00	0,00	250,00	0,00	37.916,61
TOTALE MISSIONE 14 - Sviluppo economico e competitività	49.253,69	3.281,41	345.252,60	5.500,00	0,00	0,00	0,00	0,00	750,00	0,00	404.037,60
15 MISSIONE 15 - Politiche per il lavoro e la formazione professionale											
1 Servizi per lo sviluppo del mercato del lavoro	0,00	0,00	0,00	0,00	0,00	0,00	0,00	0,00	0,00	0,00	0,00
2 Formazione professionale	0,00	0,00	0,00	0,00	0,00	0,00	0,00	0,00	0,00	0,00	0,00
3 Sostegno all'occupazione	0,00	0,00	0,00	0,00	0,00	0,00	0,00	0,00	0,00	0,00	0,00
TOTALE MISSIONE 15 - Politiche per il lavoro e la formazione professionale	0,00	0,00	0,00	0,00	0,00	0,00	0,00	0,00	0,00	0,00	0,00
16 MISSIONE 16 - Agricoltura, politiche agroalimentari e pesca											
1 Sviluppo del settore agricolo e del sistema agroalimentare	0,00	0,00	300,00	2.000,00	0,00	0,00	0,00	0,00	0,00	0,00	2.300,00
2 Caccia e pesca	0,00	0,00	0,00	0,00	0,00	0,00	0,00	0,00	0,00	0,00	0,00
TOTALE MISSIONE 16 - Agricoltura, politiche agroalimentari e pesca	0,00	0,00	300,00	2.000,00	0,00	0,00	0,00	0,00	0,00	0,00	2.300,00
17 MISSIONE 17 - Energia e diversificazione delle fonti energetiche											
1 Fonti energetiche	0,00	0,00	0,00	0,00	0,00	0,00	0,00	0,00	0,00	0,00	0,00

**SPESE PER MISSIONI, PROGRAMMI E MACROAGGREGATI
SPESE CORRENTI - PREVISIONE DI COMPETENZA**

Esercizio finanziario 2019

Anno 2020

MISSIONI E PROGRAMMI / MACROAGGREGATI	Redditi da lavoro dipendente	Imposte e tasse a carico dell'ente	Acquisto di beni e servizi	Trasferimenti correnti	Trasferimenti di tributi (solo per le Regioni)	Fondi perequativi (solo per le Regioni)	Interessi passivi	Altre spese per redditi da capitale	Rimborsi e poste correttive delle entrate	Altre spese correnti	Totale
	101	102	103	104	105	106	107	108	109	110	100
TOTALE MISSIONE 17 - Energia e diversificazione delle fonti energetiche	0,00	0,00	0,00	0,00	0,00	0,00	0,00	0,00	0,00	0,00	0,00
18 MISSIONE 18 - Relazioni con le altre autonomie territoriali e locali											
1 Relazioni finanziarie con le altre autonomie territoriali	0,00	0,00	0,00	0,00	0,00	0,00	0,00	0,00	0,00	0,00	0,00
TOTALE MISSIONE 18 - Relazioni con le altre autonomie territoriali e locali	0,00	0,00	0,00	0,00	0,00	0,00	0,00	0,00	0,00	0,00	0,00
19 MISSIONE 19 - Relazioni internazionali											
1 Relazioni internazionali e Cooperazione allo sviluppo	0,00	0,00	0,00	0,00	0,00	0,00	0,00	0,00	0,00	0,00	0,00
TOTALE MISSIONE 19 - Relazioni internazionali	0,00	0,00	0,00	0,00	0,00	0,00	0,00	0,00	0,00	0,00	0,00
20 MISSIONE 20 - Fondi e accantonamenti											
1 Fondo di riserva	0,00	0,00	0,00	0,00	0,00	0,00	0,00	0,00	0,00	75.360,53	75.360,53
2 Fondo crediti di dubbia esigibilità	0,00	0,00	0,00	0,00	0,00	0,00	0,00	0,00	0,00	1.167.192,80	1.167.192,80
3 Altri fondi	0,00	0,00	0,00	0,00	0,00	0,00	0,00	0,00	0,00	180.698,11	180.698,11
TOTALE MISSIONE 20 - Fondi e accantonamenti	0,00	0,00	0,00	0,00	0,00	0,00	0,00	0,00	0,00	1.423.251,44	1.423.251,44
50 MISSIONE 50 - Debito pubblico											
1 Quota interessi ammortamento mutui e prestiti obbligazionari	0,00	0,00	0,00	0,00	0,00	0,00	0,00	0,00	0,00	0,00	0,00
TOTALE MISSIONE 50 - Debito pubblico	0,00	0,00	0,00	0,00	0,00	0,00	0,00	0,00	0,00	0,00	0,00
60 MISSIONE 60 - Anticipazioni finanziarie											
1 Restituzione anticipazione di tesoreria	0,00	0,00	0,00	0,00	0,00	0,00	0,00	0,00	0,00	0,00	0,00
TOTALE MISSIONE 60 - Anticipazioni finanziarie	0,00	0,00	0,00	0,00	0,00	0,00	0,00	0,00	0,00	0,00	0,00
TOTALE MACROAGGREGATI	5.271.935,47	331.339,79	8.308.258,54	1.227.656,53	0,00	0,00	179.773,00	0,00	11.029,00	3.008.793,71	18.338.786,04

SPESE PER MISSIONI, PROGRAMMI E MACROAGGREGATI
SPESE CORRENTI - PREVISIONE DI COMPETENZA

Esercizio finanziario 2019

Anno 2021

MISSIONI E PROGRAMMI / MACROAGGREGATI	Redditi da lavoro dipendente	Imposte e tasse a carico dell'ente	Acquisto di beni e servizi	Trasferimenti correnti	Trasferimenti di tributi (solo per le Regioni)	Fondi perequativi (solo per le Regioni)	Interessi passivi	Altre spese per redditi da capitale	Rimborsi e poste correttive delle entrate	Altre spese correnti	Totale
	101	102	103	104	105	106	107	108	109	110	100
1 MISSIONE 1 - Servizi istituzionali, generali e di gestione											
1 Organi istituzionali	37.824,00	11.076,52	274.060,01	0,00	0,00	0,00	0,00	0,00	0,00	2.760,00	325.720,53
2 Segreteria generale	310.325,59	16.331,39	13.196,00	68.528,00	0,00	0,00	0,00	0,00	0,00	0,00	408.380,98
3 Gestione economica, finanziaria, programmazione, provveditorato	289.350,00	18.014,00	80.293,13	0,00	0,00	0,00	6.600,00	0,00	0,00	0,00	394.257,13
4 Gestione delle entrate tributarie e servizi fiscali	107.427,00	7.667,00	200.308,84	0,00	0,00	0,00	0,00	0,00	7.500,00	250,00	323.152,84
5 Gestione dei beni demaniali e patrimoniali	33.725,71	10.446,73	33.260,00	0,00	0,00	0,00	99.004,00	0,00	179,00	3.000,00	179.615,44
6 Ufficio tecnico	408.116,08	26.251,92	113.864,27	0,00	0,00	0,00	0,00	0,00	0,00	956,00	549.188,27
7 Elezioni e consultazioni popolari - Anagrafe e stato civile	249.297,78	16.053,24	29.119,95	80.000,00	0,00	0,00	0,00	0,00	0,00	220.150,00	594.620,97
8 Statistica e sistemi informativi	60.972,00	16.588,43	52.250,00	0,00	0,00	0,00	0,00	0,00	0,00	10.000,00	139.810,43
9 Assistenza tecnico-amministrativa agli enti locali	0,00	0,00	0,00	0,00	0,00	0,00	0,00	0,00	0,00	0,00	0,00
10 Risorse umane	68.663,53	5.339,41	5.405,27	0,00	0,00	0,00	0,00	0,00	0,00	0,00	79.408,21
11 Altri servizi generali	2.447.480,28	129.499,65	89.196,42	312.487,86	0,00	0,00	100,00	0,00	0,00	857.000,00	3.835.764,21
TOTALE MISSIONE 1 - Servizi Istituzionali, generali e di gestione	4.013.181,97	267.268,29	890.953,89	461.015,86	0,00	0,00	105.704,00	0,00	7.679,00	1.094.116,00	6.829.919,01
2 MISSIONE 2 - Giustizia											
1 Uffici giudiziari	0,00	0,00	50.921,00	0,00	0,00	0,00	0,00	0,00	0,00	0,00	50.921,00
2 Casa circondariale e altri servizi	0,00	0,00	0,00	0,00	0,00	0,00	0,00	0,00	0,00	0,00	0,00
TOTALE MISSIONE 2 - Giustizia	0,00	0,00	50.921,00	0,00	0,00	0,00	0,00	0,00	0,00	0,00	50.921,00
3 MISSIONE 3 - Ordine pubblico e sicurezza											
1 Polizia locale e amministrativa	364.960,66	25.992,30	37.885,00	25.400,00	0,00	0,00	0,00	0,00	200,00	5.500,00	459.937,96
2 Sistema integrato di sicurezza urbana	0,00	0,00	0,00	0,00	0,00	0,00	0,00	0,00	0,00	0,00	0,00
TOTALE MISSIONE 3 - Ordine pubblico e sicurezza	364.960,66	25.992,30	37.885,00	25.400,00	0,00	0,00	0,00	0,00	200,00	5.500,00	459.937,96
4 MISSIONE 4 - Istruzione e diritto allo studio											
1 Istruzione prescolastica	0,00	0,00	35.600,00	1.500,00	0,00	0,00	0,00	0,00	0,00	0,00	37.100,00
2 Altri ordini di istruzione	0,00	0,00	149.576,30	2.000,00	0,00	0,00	0,00	0,00	0,00	0,00	151.576,30
4 Istruzione universitaria	0,00	0,00	0,00	0,00	0,00	0,00	0,00	0,00	0,00	0,00	0,00
5 Istruzione tecnica superiore	0,00	0,00	0,00	0,00	0,00	0,00	0,00	0,00	0,00	0,00	0,00
6 Servizi ausiliari all'istruzione	158.142,00	10.533,00	26.397,60	0,00	0,00	0,00	0,00	0,00	0,00	11.317,39	206.389,99
7 Diritto allo studio	0,00	0,00	0,00	558.870,00	0,00	0,00	0,00	0,00	0,00	0,00	558.870,00
TOTALE MISSIONE 4 - Istruzione e diritto allo studio	158.142,00	10.533,00	211.573,90	562.370,00	0,00	0,00	0,00	0,00	0,00	11.317,39	953.936,29
5 MISSIONE 5 - Tutela e valorizzazione dei beni e attività culturali											
1 Valorizzazione dei beni di interesse storico	0,00	0,00	0,00	0,00	0,00	0,00	0,00	0,00	0,00	0,00	0,00
2 Attività culturali e interventi diversi nel settore culturale	18.392,00	1.226,00	18.850,00	7.500,00	0,00	0,00	0,00	0,00	0,00	0,00	45.968,00
TOTALE MISSIONE 5 - Tutela e valorizzazione dei beni e attività culturali	18.392,00	1.226,00	18.850,00	7.500,00	0,00	0,00	0,00	0,00	0,00	0,00	45.968,00

SPESE PER MISSIONI, PROGRAMMI E MACROAGGREGATI
SPESE CORRENTI - PREVISIONE DI COMPETENZA
Esercizio finanziario 2019
 Anno 2021

MISSIONI E PROGRAMMI / MACROAGGREGATI		Redditi da lavoro dipendente	Imposte e tasse a carico dell'ente	Acquisto di beni e servizi	Trasferimenti correnti	Trasferimenti di tributi (solo per le Regioni)	Fondi perequativi (solo per le Regioni)	Interessi passivi	Altre spese per redditi da capitale	Rimborsi e poste correttive delle entrate	Altre spese correnti	Totale
		101	102	103	104	105	106	107	108	109	110	100
6	MISSIONE 6 - Politiche giovanili, sport e tempo libero											
1	Sport e tempo libero	0,00	0,00	16.000,00	2.050,00	0,00	0,00	17.032,00	0,00	0,00	0,00	35.082,00
2	Giovani	0,00	0,00	0,00	250,00	0,00	0,00	0,00	0,00	0,00	0,00	250,00
	TOTALE MISSIONE 6 - Politiche giovanili, sport e tempo libero	0,00	0,00	16.000,00	2.300,00	0,00	0,00	17.032,00	0,00	0,00	0,00	35.332,00
7	MISSIONE 7 - Turismo											
1	Sviluppo e la valorizzazione del turismo	0,00	0,00	108.150,00	7.000,00	0,00	0,00	0,00	0,00	0,00	200,00	115.350,00
	TOTALE MISSIONE 7 - Turismo	0,00	0,00	108.150,00	7.000,00	0,00	0,00	0,00	0,00	0,00	200,00	115.350,00
8	MISSIONE 8 - Assetto del territorio ed edilizia abitativa											
1	Urbanistica e assetto del territorio	66.375,31	4.413,66	41.997,66	0,00	0,00	0,00	0,00	0,00	900,00	0,00	113.686,63
2	Edilizia residenziale pubblica e locale e piani di edilizia economico-popolare	0,00	0,00	0,00	0,00	0,00	0,00	0,00	0,00	0,00	0,00	0,00
	TOTALE MISSIONE 8 - Assetto del territorio ed edilizia abitativa	66.375,31	4.413,66	41.997,66	0,00	0,00	0,00	0,00	0,00	900,00	0,00	113.686,63
9	MISSIONE 9 - Sviluppo sostenibile e tutela del territorio e dell'ambiente											
1	Difesa del suolo	0,00	0,00	0,00	0,00	0,00	0,00	0,00	0,00	0,00	0,00	0,00
2	Tutela, valorizzazione e recupero ambientale	53.545,00	3.679,00	19.052,24	0,00	0,00	0,00	26.214,00	0,00	0,00	1.972,00	104.462,24
3	Rifiuti	40.615,87	2.897,13	3.244.858,64	1.000,00	0,00	0,00	100,00	0,00	0,00	165.744,27	3.455.215,91
4	Servizio idrico integrato	206.026,00	1.900,00	1.185.694,92	38.200,00	0,00	0,00	0,00	0,00	1.000,00	79.914,00	1.512.734,92
5	Aree protette, parchi naturali, protezione naturalistica e forestazione	0,00	0,00	0,00	0,00	0,00	0,00	0,00	0,00	0,00	0,00	0,00
6	Tutela e valorizzazione delle risorse idriche	0,00	0,00	0,00	0,00	0,00	0,00	0,00	0,00	0,00	0,00	0,00
7	Sviluppo sostenibile territorio montano piccoli Comuni	0,00	0,00	0,00	0,00	0,00	0,00	0,00	0,00	0,00	0,00	0,00
8	Qualità dell'aria e riduzione dell'inquinamento	0,00	0,00	0,00	0,00	0,00	0,00	0,00	0,00	0,00	0,00	0,00
	TOTALE MISSIONE 9 - Sviluppo sostenibile e tutela del territorio e dell'ambiente	300.186,87	8.476,13	4.449.605,80	39.200,00	0,00	0,00	26.314,00	0,00	1.000,00	247.630,27	5.072.413,07
10	MISSIONE 10 - Trasporti e diritto alla mobilità											
1	Trasporto ferroviario	0,00	0,00	0,00	0,00	0,00	0,00	0,00	0,00	0,00	0,00	0,00
2	Trasporto pubblico locale	0,00	650,00	19.000,00	0,00	0,00	0,00	0,00	0,00	0,00	7.029,00	26.679,00
3	Trasporto per vie d'acqua	0,00	0,00	0,00	200,00	0,00	0,00	0,00	0,00	0,00	0,00	200,00
4	Altre modalità di trasporto	0,00	0,00	0,00	0,00	0,00	0,00	0,00	0,00	0,00	0,00	0,00
5	Viabilità e infrastrutture stradali	0,00	200,00	676.395,00	0,00	0,00	0,00	30.723,00	0,00	0,00	1.791,00	709.109,00
	TOTALE MISSIONE 10 - Trasporti e diritto alla mobilità	0,00	850,00	695.395,00	200,00	0,00	0,00	30.723,00	0,00	0,00	8.820,00	735.988,00
11	MISSIONE 11 - Soccorso civile											
1	Sistema di protezione civile	92.592,00	6.556,00	21.620,67	8.000,00	0,00	0,00	0,00	0,00	0,00	1.900,00	130.668,67
2	Interventi a seguito di calamità naturali	0,00	0,00	0,00	0,00	0,00	0,00	0,00	0,00	0,00	0,00	0,00
	TOTALE MISSIONE 11 - Soccorso civile	92.592,00	6.556,00	21.620,67	8.000,00	0,00	0,00	0,00	0,00	0,00	1.900,00	130.668,67

SPESE PER MISSIONI, PROGRAMMI E MACROAGGREGATI
SPESE CORRENTI - PREVISIONE DI COMPETENZA

Esercizio finanziario 2019

Anno 2021

MISSIONI E PROGRAMMI / MACROAGGREGATI	Redditi da lavoro dipendente	Imposte e tasse a carico dell'ente	Acquisto di beni e servizi	Trasferimenti correnti	Trasferimenti di tributi (solo per le Regioni)	Fondi perequativi (solo per le Regioni)	Interessi passivi	Altre spese per redditi da capitale	Rimborsi e poste correttive delle entrate	Altre spese correnti	Totale
	101	102	103	104	105	106	107	108	109	110	100
12 MISSIONE 12 - Diritti sociali, politiche sociali e famiglia											
1 Interventi per l'infanzia e i minori e per asili nido	0,00	0,00	10.950,00	5.000,00	0,00	0,00	0,00	0,00	0,00	0,00	15.950,00
2 Interventi per la disabilità	0,00	0,00	152.939,64	44.800,00	0,00	0,00	0,00	0,00	0,00	0,00	197.739,64
3 Interventi per gli anziani	178.975,00	12.743,00	692.475,00	3.500,00	0,00	0,00	0,00	0,00	0,00	3.536,00	891.229,00
4 Interventi per i soggetti a rischio di esclusione sociale	0,00	0,00	0,00	41.653,00	0,00	0,00	0,00	0,00	0,00	0,00	41.653,00
5 Interventi per le famiglie	0,00	0,00	0,00	0,00	0,00	0,00	0,00	0,00	0,00	0,00	0,00
6 Interventi per il diritto alla casa	0,00	0,00	0,00	11.000,00	0,00	0,00	0,00	0,00	0,00	0,00	11.000,00
7 Programmazione e governo della rete dei servizi sociosanitari e sociali	0,00	0,00	0,00	0,00	0,00	0,00	0,00	0,00	0,00	0,00	0,00
8 Cooperazione e associazionismo	0,00	0,00	0,00	0,00	0,00	0,00	0,00	0,00	0,00	0,00	0,00
9 Servizio necroscopico e cimiteriale	0,00	0,00	69.100,00	0,00	0,00	0,00	0,00	0,00	500,00	0,00	69.600,00
TOTALE MISSIONE 12 - Diritti sociali, politiche sociali e famiglia	178.975,00	12.743,00	925.464,64	105.953,00	0,00	0,00	0,00	0,00	500,00	3.536,00	1.227.171,64
13 MISSIONE 13 - Tutela della salute											
7 Ulteriori spese in materia sanitaria	0,00	0,00	217.600,00	4.000,00	0,00	0,00	0,00	0,00	0,00	0,00	221.600,00
TOTALE MISSIONE 13 - Tutela della salute	0,00	0,00	217.600,00	4.000,00	0,00	0,00	0,00	0,00	0,00	0,00	221.600,00
14 MISSIONE 14 - Sviluppo economico e competitività											
1 Industria, PMI e Artigianato	0,00	0,00	100,00	0,00	0,00	0,00	0,00	0,00	0,00	0,00	100,00
2 Commercio - reti distributive - tutela dei consumatori	20.111,00	1.340,00	347.137,73	5.500,00	0,00	0,00	0,00	0,00	500,00	0,00	374.588,73
3 Ricerca e innovazione	0,00	0,00	0,00	0,00	0,00	0,00	0,00	0,00	0,00	0,00	0,00
4 Reti e altri servizi di pubblica utilità	29.142,59	1.941,41	6.582,61	0,00	0,00	0,00	0,00	0,00	250,00	0,00	37.916,61
TOTALE MISSIONE 14 - Sviluppo economico e competitività	49.253,59	3.281,41	353.820,34	5.500,00	0,00	0,00	0,00	0,00	750,00	0,00	412.605,34
15 MISSIONE 15 - Politiche per il lavoro e la formazione professionale											
1 Servizi per lo sviluppo del mercato del lavoro	0,00	0,00	0,00	0,00	0,00	0,00	0,00	0,00	0,00	0,00	0,00
2 Formazione professionale	0,00	0,00	0,00	0,00	0,00	0,00	0,00	0,00	0,00	0,00	0,00
3 Sostegno all'occupazione	0,00	0,00	0,00	0,00	0,00	0,00	0,00	0,00	0,00	0,00	0,00
TOTALE MISSIONE 15 - Politiche per il lavoro e la formazione professionale	0,00	0,00	0,00	0,00	0,00	0,00	0,00	0,00	0,00	0,00	0,00
16 MISSIONE 16 - Agricoltura, politiche agroalimentari e pesca											
1 Sviluppo del settore agricolo e del sistema agroalimentare	0,00	0,00	300,00	2.000,00	0,00	0,00	0,00	0,00	0,00	0,00	2.300,00
2 Caccia e pesca	0,00	0,00	0,00	0,00	0,00	0,00	0,00	0,00	0,00	0,00	0,00
TOTALE MISSIONE 16 - Agricoltura, politiche agroalimentari e pesca	0,00	0,00	300,00	2.000,00	0,00	0,00	0,00	0,00	0,00	0,00	2.300,00
17 MISSIONE 17 - Energia e diversificazione delle fonti energetiche											
1 Fonti energetiche	0,00	0,00	0,00	0,00	0,00	0,00	0,00	0,00	0,00	0,00	0,00

SPESE PER MISSIONI, PROGRAMMI E MACROAGGREGATI
SPESE CORRENTI - PREVISIONE DI COMPETENZA
Esercizio finanziario 2019

Anno 2021

MISSIONI E PROGRAMMI / MACROAGGREGATI	Redditi da lavoro dipendente	Imposte e tasse a carico dell'ente	Acquisto di beni e servizi	Trasferimenti correnti	Trasferimenti di tributi (solo per le Regioni)	Fondi perequativi (solo per le Regioni)	Interessi passivi	Altre spese per redditi da capitale	Rimborsi e poste correttive delle entrate	Altre spese correnti	Totale
	101	102	103	104	105	106	107	108	109	110	100
TOTALE MISSIONE 17 - Energia e diversificazione delle fonti energetiche	0,00	0,00	0,00	0,00	0,00	0,00	0,00	0,00	0,00	0,00	0,00
18 MISSIONE 18 - Relazioni con le altre autonomie territoriali e locali											
1 Relazioni finanziarie con le altre autonomie territoriali	0,00	0,00	0,00	0,00	0,00	0,00	0,00	0,00	0,00	0,00	0,00
TOTALE MISSIONE 18 - Relazioni con le altre autonomie territoriali e locali	0,00	0,00	0,00	0,00	0,00	0,00	0,00	0,00	0,00	0,00	0,00
19 MISSIONE 19 - Relazioni internazionali											
1 Relazioni internazionali e Cooperazione allo sviluppo	0,00	0,00	0,00	0,00	0,00	0,00	0,00	0,00	0,00	0,00	0,00
TOTALE MISSIONE 19 - Relazioni internazionali	0,00	0,00	0,00	0,00	0,00	0,00	0,00	0,00	0,00	0,00	0,00
20 MISSIONE 20 - Fondi e accantonamenti											
1 Fondo di riserva	0,00	0,00	0,00	0,00	0,00	0,00	0,00	0,00	0,00	77.832,05	77.832,05
2 Fondo crediti di dubbia esigibilità	0,00	0,00	0,00	0,00	0,00	0,00	0,00	0,00	0,00	1.228.624,00	1.228.624,00
3 Altri fondi	0,00	0,00	0,00	0,00	0,00	0,00	0,00	0,00	0,00	132.440,33	132.440,33
TOTALE MISSIONE 20 - Fondi e accantonamenti	0,00	0,00	0,00	0,00	0,00	0,00	0,00	0,00	0,00	1.438.896,38	1.438.896,38
50 MISSIONE 50 - Debito pubblico											
1 Quota interessi ammortamento mutui e prestiti obbligazionari	0,00	0,00	0,00	0,00	0,00	0,00	0,00	0,00	0,00	0,00	0,00
TOTALE MISSIONE 50 - Debito pubblico	0,00	0,00	0,00	0,00	0,00	0,00	0,00	0,00	0,00	0,00	0,00
60 MISSIONE 60 - Anticipazioni finanziarie											
1 Restituzione anticipazione di tesorena	0,00	0,00	0,00	0,00	0,00	0,00	0,00	0,00	0,00	0,00	0,00
TOTALE MISSIONE 60 - Anticipazioni finanziarie	0,00	0,00	0,00	0,00	0,00	0,00	0,00	0,00	0,00	0,00	0,00
TOTALE MACROAGGREGATI	5.242.069,40	331.339,79	8.040.137,90	1.230.438,86	0,00	0,00	179.773,00	0,00	11.029,00	2.811.916,04	17.846.693,99

SPESE PER MISSIONI, PROGRAMMI E MACROAGGREGATI
SPESE IN CONTO CAPITALE E SPESE PER INCREMENTO DI ATTIVITA' FINANZIARIE
PREVISIONE DI COMPETENZA
Esercizio finanziario 2019
Anno 2019

MISSIONI E PROGRAMMI / MACROAGGREGATI	Tributi in conto capitale a carico dell'ente	Investimenti fissi lordi e acquisto di terreni	Contributi agli investimenti	Altri trasferimenti in conto capitale	Altre spese in conto capitale	Totale SPESE IN CONTO CAPITALE	Acquisizioni di attività finanziarie	Concessione crediti di breve termine	Concessione crediti di medio - lungo termine	Altre spese per incremento di attività finanziarie	Totale SPESE PER INCREMENTO DI ATTIVITA' FINANZIARIE
	201	202	203	204	205	200	301	302	303	304	300
1 MISSIONE 1 - Servizi istituzionali, generali e di gestione											
1 Organi istituzionali	0,00	0,00	0,00	0,00	0,00	0,00	0,00	0,00	0,00	0,00	0,00
2 Segreteria generale	0,00	0,00	0,00	0,00	0,00	0,00	0,00	0,00	0,00	0,00	0,00
3 Gestione economica, finanziaria, programmazione, provveditorato	0,00	0,00	0,00	0,00	0,00	0,00	0,00	0,00	0,00	0,00	0,00
4 Gestione delle entrate tributarie e servizi fiscali	0,00	0,00	0,00	0,00	0,00	0,00	0,00	0,00	0,00	0,00	0,00
5 Gestione dei beni demaniali e patrimoniali	0,00	317.480,92	0,00	0,00	0,00	317.480,92	0,00	0,00	0,00	0,00	0,00
6 Ufficio tecnico	0,00	267.226,92	0,00	0,00	0,00	267.226,92	0,00	0,00	0,00	0,00	0,00
7 Elezioni e consultazioni popolari - Anagrafe e stato civile	0,00	2.500,00	0,00	0,00	0,00	2.500,00	0,00	0,00	0,00	0,00	0,00
8 Statistica e sistemi informativi	0,00	18.178,00	0,00	0,00	0,00	18.178,00	0,00	0,00	0,00	0,00	0,00
9 Assistenza tecnico-amministrativa agli enti locali	0,00	0,00	0,00	0,00	0,00	0,00	0,00	0,00	0,00	0,00	0,00
10 Risorse umane	0,00	0,00	0,00	0,00	0,00	0,00	0,00	0,00	0,00	0,00	0,00
11 Altri servizi generali	0,00	68.522,00	0,00	0,00	0,00	68.522,00	0,00	0,00	0,00	0,00	0,00
TOTALE MISSIONE 1 - Servizi istituzionali, generali e di gestione	0,00	673.907,84	0,00	0,00	0,00	673.907,84	0,00	0,00	0,00	0,00	0,00
2 MISSIONE 2 - Giustizia											
1 Uffici giudiziari	0,00	0,00	0,00	0,00	0,00	0,00	0,00	0,00	0,00	0,00	0,00
2 Casa circondariale e altri servizi	0,00	0,00	0,00	0,00	0,00	0,00	0,00	0,00	0,00	0,00	0,00
TOTALE MISSIONE 2 - Giustizia	0,00	0,00	0,00	0,00	0,00	0,00	0,00	0,00	0,00	0,00	0,00
3 MISSIONE 3 - Ordine pubblico e sicurezza											
1 Polizia locale e amministrativa	0,00	3.200,00	0,00	0,00	0,00	3.200,00	0,00	0,00	0,00	0,00	0,00
2 Sistema integrato di sicurezza urbana	0,00	0,00	0,00	0,00	0,00	0,00	0,00	0,00	0,00	0,00	0,00
TOTALE MISSIONE 3 - Ordine pubblico e sicurezza	0,00	3.200,00	0,00	0,00	0,00	3.200,00	0,00	0,00	0,00	0,00	0,00
4 MISSIONE 4 - Istruzione e diritto allo studio											
1 Istruzione prescolastica	0,00	0,00	0,00	0,00	0,00	0,00	0,00	0,00	0,00	0,00	0,00
2 Altri ordini di istruzione	0,00	767.573,23	0,00	0,00	0,00	767.573,23	0,00	0,00	0,00	0,00	0,00
4 Istruzione universitaria	0,00	0,00	0,00	0,00	0,00	0,00	0,00	0,00	0,00	0,00	0,00
5 Istruzione tecnica superiore	0,00	0,00	0,00	0,00	0,00	0,00	0,00	0,00	0,00	0,00	0,00
6 Servizi ausiliari all'istruzione	0,00	79.730,00	0,00	0,00	0,00	79.730,00	0,00	0,00	0,00	0,00	0,00
7 Diritto allo studio	0,00	0,00	0,00	0,00	0,00	0,00	0,00	0,00	0,00	0,00	0,00
TOTALE MISSIONE 4 - Istruzione e diritto allo studio	0,00	847.303,23	0,00	0,00	0,00	847.303,23	0,00	0,00	0,00	0,00	0,00
5 MISSIONE 5 - Tutela e valorizzazione dei beni e attività culturali											
1 Valorizzazione dei beni di interesse storico	0,00	1.253.430,00	0,00	0,00	0,00	1.253.430,00	0,00	0,00	0,00	0,00	0,00
2 Attività culturali e interventi diversi nel settore culturale	0,00	342.325,84	0,00	0,00	0,00	342.325,84	0,00	0,00	0,00	0,00	0,00

SPESE PER MISSIONI, PROGRAMMI E MACROAGGREGATI
SPESE IN CONTO CAPITALE E SPESE PER INCREMENTO DI ATTIVITA' FINANZIARIE
PREVISIONE DI COMPETENZA
Esercizio finanziario 2019
Anno 2019

MISSIONI E PROGRAMMI / MACROAGGREGATI	Tributi in conto capitale a carico dell'ente	Investimenti fissi lordi e acquisto di terreni	Contributi agli investimenti	Altri trasferimenti in conto capitale	Altre spese in conto capitale	Totale SPESE IN CONTO CAPITALE	Acquisizioni di attività finanziarie	Concessione crediti di breve termine	Concessione crediti di medio - lungo termine	Altre spese per incremento di attività finanziarie	Totale SPESE PER INCREMENTO DI ATTIVITA' FINANZIARIE
	201	202	203	204	205	200	301	302	303	304	300
TOTALE MISSIONE 5 - Tutela e valorizzazione dei beni e attività culturali	0,00	1.595.755,84	0,00	0,00	0,00	1.595.755,84	0,00	0,00	0,00	0,00	0,00
6 MISSIONE 6 - Politiche giovanili, sport e tempo libero											
1 Sport e tempo libero	0,00	941.505,43	0,00	0,00	0,00	941.505,43	0,00	0,00	0,00	0,00	0,00
2 Giovani	0,00	0,00	0,00	0,00	0,00	0,00	0,00	0,00	0,00	0,00	0,00
TOTALE MISSIONE 6 - Politiche giovanili, sport e tempo libero	0,00	941.505,43	0,00	0,00	0,00	941.505,43	0,00	0,00	0,00	0,00	0,00
7 MISSIONE 7 - Turismo											
1 Sviluppo e la valorizzazione del turismo	0,00	1.777.411,45	0,00	0,00	0,00	1.777.411,45	0,00	0,00	0,00	0,00	0,00
TOTALE MISSIONE 7 - Turismo	0,00	1.777.411,45	0,00	0,00	0,00	1.777.411,45	0,00	0,00	0,00	0,00	0,00
8 MISSIONE 8 - Assetto del territorio ed edilizia abitativa											
1 Urbanistica e assetto del territorio	0,00	88.766,70	0,00	0,00	0,00	88.766,70	0,00	0,00	0,00	0,00	0,00
2 Edilizia residenziale pubblica e locale e piani di edilizia economico-popolare	0,00	3.298.305,94	0,00	0,00	0,00	3.298.305,94	0,00	0,00	0,00	0,00	0,00
TOTALE MISSIONE 8 - Assetto del territorio ed edilizia abitativa	0,00	3.387.072,64	0,00	0,00	0,00	3.387.072,64	0,00	0,00	0,00	0,00	0,00
9 MISSIONE 9 - Sviluppo sostenibile e tutela del territorio e dell'ambiente											
1 Difesa del suolo	0,00	0,00	0,00	0,00	0,00	0,00	0,00	0,00	0,00	0,00	0,00
2 Tutela, valorizzazione e recupero ambientale	0,00	374.859,43	0,00	0,00	0,00	374.859,43	0,00	0,00	0,00	0,00	0,00
3 Rifiuti	0,00	538.894,00	0,00	0,00	0,00	538.894,00	0,00	0,00	0,00	0,00	0,00
4 Servizio idrico integrato	0,00	396.102,99	0,00	0,00	0,00	396.102,99	0,00	0,00	0,00	0,00	0,00
5 Aree protette, parchi naturali, protezione naturalistica e forestazione	0,00	0,00	0,00	0,00	0,00	0,00	0,00	0,00	0,00	0,00	0,00
6 Tutela e valorizzazione delle risorse idriche	0,00	0,00	0,00	0,00	0,00	0,00	0,00	0,00	0,00	0,00	0,00
7 Sviluppo sostenibile territorio montano piccoli Comuni	0,00	0,00	0,00	0,00	0,00	0,00	0,00	0,00	0,00	0,00	0,00
8 Qualità dell'aria e riduzione dell'inquinamento	0,00	0,00	0,00	0,00	0,00	0,00	0,00	0,00	0,00	0,00	0,00
TOTALE MISSIONE 9 - Sviluppo sostenibile e tutela del territorio e dell'ambiente	0,00	1.309.856,42	0,00	0,00	0,00	1.309.856,42	0,00	0,00	0,00	0,00	0,00
10 MISSIONE 10 - Trasporti e diritto alla mobilità											
1 Trasporto ferroviario	0,00	0,00	0,00	0,00	0,00	0,00	0,00	0,00	0,00	0,00	0,00
2 Trasporto pubblico locale	0,00	4.000,00	0,00	0,00	0,00	4.000,00	0,00	0,00	0,00	0,00	0,00
3 Trasporto per vie d'acqua	0,00	0,00	0,00	0,00	0,00	0,00	0,00	0,00	0,00	0,00	0,00
4 Altre modalità di trasporto	0,00	0,00	0,00	0,00	0,00	0,00	0,00	0,00	0,00	0,00	0,00
5 Viabilità e infrastrutture stradali	0,00	8.844.420,92	0,00	0,00	2.889.054,27	11.733.475,19	0,00	0,00	0,00	0,00	0,00
TOTALE MISSIONE 10 - Trasporti e diritto alla mobilità	0,00	8.848.420,92	0,00	0,00	2.889.054,27	11.737.475,19	0,00	0,00	0,00	0,00	0,00
11 MISSIONE 11 - Soccorso civile											

SPESE PER MISSIONI, PROGRAMMI E MACROAGGREGATI
SPESE IN CONTO CAPITALE E SPESE PER INCREMENTO DI ATTIVITA' FINANZIARIE
PREVISIONE DI COMPETENZA
Esercizio finanziario 2019
Anno 2019

MISSIONI E PROGRAMMI / MACROAGGREGATI		Tributi in conto capitale a carico dell'ente	Investimenti fissi lordi e acquisto di terreni	Contributi agli investimenti	Altri trasferimenti in conto capitale	Altre spese in conto capitale	Totale SPESE IN CONTO CAPITALE	Acquisizioni di attività finanziarie	Concessione crediti di breve termine	Concessione crediti di medio - lungo termine	Altre spese per incremento di attività finanziarie	Totale SPESE PER INCREMENTO DI ATTIVITA' FINANZIARIE
		201	202	203	204	205	200	301	302	303	304	300
1	Sistema di protezione civile	0,00	0,00	0,00	0,00	0,00	0,00	0,00	0,00	0,00	0,00	0,00
2	Interventi a seguito di calamità naturali	0,00	0,00	0,00	0,00	0,00	0,00	0,00	0,00	0,00	0,00	0,00
	TOTALE MISSIONE 11 - Soccorso civile	0,00	0,00	0,00	0,00	0,00	0,00	0,00	0,00	0,00	0,00	0,00
12	MISSIONE 12 - Diritti sociali, politiche sociali e famiglia											
1	Interventi per l'infanzia e i minori e per asili nido	0,00	347.875,77	0,00	0,00	0,00	347.875,77	0,00	0,00	0,00	0,00	0,00
2	Interventi per la disabilità	0,00	4.388,70	0,00	0,00	0,00	4.388,70	0,00	0,00	0,00	0,00	0,00
3	Interventi per gli anziani	0,00	0,00	0,00	0,00	0,00	0,00	0,00	0,00	0,00	0,00	0,00
4	Interventi per i soggetti a rischio di esclusione sociale	0,00	25.383,07	0,00	0,00	0,00	25.383,07	0,00	0,00	0,00	0,00	0,00
5	Interventi per le famiglie	0,00	0,00	0,00	0,00	0,00	0,00	0,00	0,00	0,00	0,00	0,00
6	Interventi per il diritto alla casa	0,00	0,00	0,00	0,00	0,00	0,00	0,00	0,00	0,00	0,00	0,00
7	Programmazione e governo della rete dei servizi socio-sanitari e sociali	0,00	0,00	0,00	0,00	0,00	0,00	0,00	0,00	0,00	0,00	0,00
8	Cooperazione e associazionismo	0,00	0,00	0,00	0,00	0,00	0,00	0,00	0,00	0,00	0,00	0,00
9	Servizio necroscopico e cimiteriale	0,00	0,00	0,00	0,00	0,00	0,00	0,00	0,00	0,00	0,00	0,00
	TOTALE MISSIONE 12 - Diritti sociali, politiche sociali e famiglia	0,00	377.647,54	0,00	0,00	0,00	377.647,54	0,00	0,00	0,00	0,00	0,00
13	MISSIONE 13 - Tutela della salute											
7	Ulteriori spese in materia sanitaria	0,00	0,00	0,00	0,00	0,00	0,00	0,00	0,00	0,00	0,00	0,00
	TOTALE MISSIONE 13 - Tutela della salute	0,00	0,00	0,00	0,00	0,00	0,00	0,00	0,00	0,00	0,00	0,00
14	MISSIONE 14 - Sviluppo economico e competitività											
1	Industria, PMI e Artigianato	0,00	151.489,89	0,00	0,00	0,00	151.489,89	0,00	0,00	0,00	0,00	0,00
2	Commercio - reti distributive - tutela dei consumatori	0,00	57.070,27	0,00	0,00	0,00	57.070,27	0,00	0,00	0,00	0,00	0,00
3	Ricerca e innovazione	0,00	0,00	0,00	0,00	0,00	0,00	0,00	0,00	0,00	0,00	0,00
4	Reti e altri servizi di pubblica utilità	0,00	0,00	0,00	0,00	0,00	0,00	0,00	0,00	0,00	0,00	0,00
	TOTALE MISSIONE 14 - Sviluppo economico e competitività	0,00	208.560,16	0,00	0,00	0,00	208.560,16	0,00	0,00	0,00	0,00	0,00
15	MISSIONE 15 - Politiche per il lavoro e la formazione professionale											
1	Servizi per lo sviluppo del mercato del lavoro	0,00	0,00	0,00	0,00	0,00	0,00	0,00	0,00	0,00	0,00	0,00
2	Formazione professionale	0,00	0,00	0,00	0,00	0,00	0,00	0,00	0,00	0,00	0,00	0,00
3	Sostegno all'occupazione	0,00	0,00	0,00	0,00	0,00	0,00	0,00	0,00	0,00	0,00	0,00
	TOTALE MISSIONE 15 - Politiche per il lavoro e la formazione professionale	0,00	0,00	0,00	0,00	0,00	0,00	0,00	0,00	0,00	0,00	0,00
16	MISSIONE 16 - Agricoltura, politiche agroalimentari e pesca											
1	Sviluppo del settore agricolo e del sistema agroalimentare	0,00	0,00	0,00	0,00	0,00	0,00	0,00	0,00	0,00	0,00	0,00
2	Caccia e pesca	0,00	0,00	0,00	0,00	0,00	0,00	0,00	0,00	0,00	0,00	0,00

SPESE PER MISSIONI, PROGRAMMI E MACROAGGREGATI
SPESE IN CONTO CAPITALE E SPESE PER INCREMENTO DI ATTIVITA' FINANZIARIE
PREVISIONE DI COMPETENZA
Esercizio finanziario 2019
Anno 2019

MISSIONI E PROGRAMMI / MACROAGGREGATI	Tributi in conto capitale a carico dell'ente	Investimenti fissi lordi e acquisto di terreni	Contributi agli investimenti	Altri trasferimenti in conto capitale	Altre spese in conto capitale	Totale SPESE IN CONTO CAPITALE	Acquisizioni di attività finanziarie	Concessione crediti di breve termine	Concessione crediti di medio - lungo termine	Altre spese per incremento di attività finanziarie	Totale SPESE PER INCREMENTO DI ATTIVITA' FINANZIARIE
	201	202	203	204	205	200	301	302	303	304	300
TOTALE MISSIONE 16 - Agricoltura, politiche agroalimentari e pesca	0,00	0,00	0,00	0,00	0,00	0,00	0,00	0,00	0,00	0,00	0,00
17 MISSIONE 17 - Energia e diversificazione delle fonti energetiche											
1 Fonti energetiche	0,00	0,00	0,00	0,00	0,00	0,00	0,00	0,00	0,00	0,00	0,00
TOTALE MISSIONE 17 - Energia e diversificazione delle fonti energetiche	0,00	0,00	0,00	0,00	0,00	0,00	0,00	0,00	0,00	0,00	0,00
18 MISSIONE 18 - Relazioni con le altre autonomie territoriali e locali											
1 Relazioni finanziarie con le altre autonomie territoriali	0,00	0,00	0,00	0,00	0,00	0,00	0,00	0,00	0,00	0,00	0,00
TOTALE MISSIONE 18 - Relazioni con le altre autonomie territoriali e locali	0,00	0,00	0,00	0,00	0,00	0,00	0,00	0,00	0,00	0,00	0,00
19 MISSIONE 19 - Relazioni internazionali											
1 Relazioni internazionali e Cooperazione allo sviluppo	0,00	0,00	0,00	0,00	0,00	0,00	0,00	0,00	0,00	0,00	0,00
TOTALE MISSIONE 19 - Relazioni internazionali	0,00	0,00	0,00	0,00	0,00	0,00	0,00	0,00	0,00	0,00	0,00
20 MISSIONE 20 - Fondi e accantonamenti											
1 Fondo di riserva	0,00	0,00	0,00	0,00	0,00	0,00	0,00	0,00	0,00	0,00	0,00
2 Fondo crediti di dubbia esigibilità	0,00	0,00	0,00	0,00	0,00	0,00	0,00	0,00	0,00	0,00	0,00
3 Altri fondi	0,00	0,00	0,00	0,00	0,00	0,00	0,00	0,00	0,00	0,00	0,00
TOTALE MISSIONE 20 - Fondi e accantonamenti	0,00	0,00	0,00	0,00	0,00	0,00	0,00	0,00	0,00	0,00	0,00
TOTALE MACROAGGREGATI	0,00	19.970.641,47	0,00	0,00	2.889.054,27	22.859.695,74	0,00	0,00	0,00	0,00	0,00

SPESE PER MISSIONI, PROGRAMMI E MACROAGGREGATI
SPESE IN CONTO CAPITALE E SPESE PER INCREMENTO DI ATTIVITA' FINANZIARIE
PREVISIONE DI COMPETENZA
Esercizio finanziario 2019
Anno 2020

MISSIONI E PROGRAMMI / MACROAGGREGATI	Tributi in conto capitale a carico dell'ente	Investimenti fissi lordi e acquisto di terreni	Contributi agli investimenti	Altri trasferimenti in conto capitale	Altre spese in conto capitale	Totale SPESE IN CONTO CAPITALE	Acquisizioni di attività finanziarie	Concessione crediti di breve termine	Concessione crediti di medio - lungo termine	Altre spese per incremento di attività finanziarie	Totale SPESE PER INCREMENTO DI ATTIVITA' FINANZIARIE
	201	202	203	204	205	200	301	302	303	304	300
1 MISSIONE 1 - Servizi istituzionali, generali e di gestione											
1 Organi istituzionali	0,00	0,00	0,00	0,00	0,00	0,00	0,00	0,00	0,00	0,00	0,00
2 Segreteria generale	0,00	0,00	0,00	0,00	0,00	0,00	0,00	0,00	0,00	0,00	0,00
3 Gestione economica, finanziaria, programmazione, provveditorato	0,00	0,00	0,00	0,00	0,00	0,00	0,00	0,00	0,00	0,00	0,00
4 Gestione delle entrate tributarie e servizi fiscali	0,00	0,00	0,00	0,00	0,00	0,00	0,00	0,00	0,00	0,00	0,00
5 Gestione dei beni demaniali e patrimoniali	0,00	931.000,00	0,00	0,00	0,00	931.000,00	0,00	0,00	0,00	0,00	0,00
6 Ufficio tecnico	0,00	24.000,00	0,00	0,00	0,00	24.000,00	0,00	0,00	0,00	0,00	0,00
7 Elezioni e consultazioni popolari - Anagrafe e stato civile	0,00	0,00	0,00	0,00	0,00	0,00	0,00	0,00	0,00	0,00	0,00
8 Statistica e sistemi informativi	0,00	0,00	0,00	0,00	0,00	0,00	0,00	0,00	0,00	0,00	0,00
9 Assistenza tecnico-amministrativa agli enti locali	0,00	0,00	0,00	0,00	0,00	0,00	0,00	0,00	0,00	0,00	0,00
10 Risorse umane	0,00	0,00	0,00	0,00	0,00	0,00	0,00	0,00	0,00	0,00	0,00
11 Altri servizi generali	0,00	0,00	0,00	0,00	0,00	0,00	0,00	0,00	0,00	0,00	0,00
TOTALE MISSIONE 1 - Servizi istituzionali, generali e di gestione	0,00	955.000,00	0,00	0,00	0,00	955.000,00	0,00	0,00	0,00	0,00	0,00
2 MISSIONE 2 - Giustizia											
1 Uffici giudiziari	0,00	0,00	0,00	0,00	0,00	0,00	0,00	0,00	0,00	0,00	0,00
2 Casa circondariale e altri servizi	0,00	0,00	0,00	0,00	0,00	0,00	0,00	0,00	0,00	0,00	0,00
TOTALE MISSIONE 2 - Giustizia	0,00	0,00	0,00	0,00	0,00	0,00	0,00	0,00	0,00	0,00	0,00
3 MISSIONE 3 - Ordine pubblico e sicurezza											
1 Polizia locale e amministrativa	0,00	0,00	0,00	0,00	0,00	0,00	0,00	0,00	0,00	0,00	0,00
2 Sistema integrato di sicurezza urbana	0,00	0,00	0,00	0,00	0,00	0,00	0,00	0,00	0,00	0,00	0,00
TOTALE MISSIONE 3 - Ordine pubblico e sicurezza	0,00	0,00	0,00	0,00	0,00	0,00	0,00	0,00	0,00	0,00	0,00
4 MISSIONE 4 - Istruzione e diritto allo studio											
1 Istruzione prescolastica	0,00	0,00	0,00	0,00	0,00	0,00	0,00	0,00	0,00	0,00	0,00
2 Altri ordini di istruzione	0,00	4.755.000,00	0,00	0,00	0,00	4.755.000,00	0,00	0,00	0,00	0,00	0,00
4 Istruzione universitaria	0,00	0,00	0,00	0,00	0,00	0,00	0,00	0,00	0,00	0,00	0,00
5 Istruzione tecnica superiore	0,00	0,00	0,00	0,00	0,00	0,00	0,00	0,00	0,00	0,00	0,00
6 Servizi ausiliari all'istruzione	0,00	0,00	0,00	0,00	0,00	0,00	0,00	0,00	0,00	0,00	0,00
7 Diritto allo studio	0,00	0,00	0,00	0,00	0,00	0,00	0,00	0,00	0,00	0,00	0,00
TOTALE MISSIONE 4 - Istruzione e diritto allo studio	0,00	4.755.000,00	0,00	0,00	0,00	4.755.000,00	0,00	0,00	0,00	0,00	0,00
5 MISSIONE 5 - Tutela e valorizzazione dei beni e attività culturali											
1 Valorizzazione dei beni di interesse storico	0,00	34.850,15	0,00	0,00	0,00	34.850,15	0,00	0,00	0,00	0,00	0,00
2 Attività culturali e interventi diversi nel settore culturale	0,00	0,00	0,00	0,00	0,00	0,00	0,00	0,00	0,00	0,00	0,00

SPESE PER MISSIONI, PROGRAMMI E MACROAGGREGATI
SPESE IN CONTO CAPITALE E SPESE PER INCREMENTO DI ATTIVITA' FINANZIARIE
PREVISIONE DI COMPETENZA
Esercizio finanziario 2019
Anno 2020

MISSIONI E PROGRAMMI / MACROAGGREGATI	Tributi in conto capitale a carico dell'ente	Investimenti fissi lordi e acquisto di terreni	Contributi agli investimenti	Altri trasferimenti in conto capitale	Altre spese in conto capitale	Totale SPESE IN CONTO CAPITALE	Acquisizioni di attività finanziarie	Concessione crediti di breve termine	Concessione crediti di medio - lungo termine	Altre spese per incremento di attività finanziarie	Totale SPESE PER INCREMENTO DI ATTIVITA' FINANZIARIE
	201	202	203	204	205	200	301	302	303	304	300
TOTALE MISSIONE 5 - Tutela e valorizzazione dei beni e attività culturali	0,00	34.850,15	0,00	0,00	0,00	34.850,15	0,00	0,00	0,00	0,00	0,00
6 MISSIONE 6 - Politiche giovanili, sport e tempo libero											
1 Sport e tempo libero	0,00	0,00	0,00	0,00	0,00	0,00	0,00	0,00	0,00	0,00	0,00
2 Giovani	0,00	0,00	0,00	0,00	0,00	0,00	0,00	0,00	0,00	0,00	0,00
TOTALE MISSIONE 6 - Politiche giovanili, sport e tempo libero	0,00	0,00	0,00	0,00	0,00	0,00	0,00	0,00	0,00	0,00	0,00
7 MISSIONE 7 - Turismo											
1 Sviluppo e la valorizzazione del turismo	0,00	0,00	0,00	0,00	0,00	0,00	0,00	0,00	0,00	0,00	0,00
TOTALE MISSIONE 7 - Turismo	0,00	0,00	0,00	0,00	0,00	0,00	0,00	0,00	0,00	0,00	0,00
8 MISSIONE 8 - Assetto del territorio ed edilizia abitativa											
1 Urbanistica e assetto del territorio	0,00	88.766,70	0,00	0,00	0,00	88.766,70	0,00	0,00	0,00	0,00	0,00
2 Edilizia residenziale pubblica e locale e piani di edilizia economico-popolare	0,00	0,00	0,00	0,00	0,00	0,00	0,00	0,00	0,00	0,00	0,00
TOTALE MISSIONE 8 - Assetto del territorio ed edilizia abitativa	0,00	88.766,70	0,00	0,00	0,00	88.766,70	0,00	0,00	0,00	0,00	0,00
9 MISSIONE 9 - Sviluppo sostenibile e tutela del territorio e dell'ambiente											
1 Difesa del suolo	0,00	0,00	0,00	0,00	0,00	0,00	0,00	0,00	0,00	0,00	0,00
2 Tutela, valorizzazione e recupero ambientale	0,00	422.000,00	0,00	0,00	0,00	422.000,00	0,00	0,00	0,00	0,00	0,00
3 Rifiuti	0,00	3.826.000,00	0,00	0,00	0,00	3.826.000,00	0,00	0,00	0,00	0,00	0,00
4 Servizio idrico integrato	0,00	5.223.000,00	0,00	0,00	0,00	5.223.000,00	0,00	0,00	0,00	0,00	0,00
5 Aree protette, parchi naturali, protezione naturalistica e forestazione	0,00	0,00	0,00	0,00	0,00	0,00	0,00	0,00	0,00	0,00	0,00
6 Tutela e valorizzazione delle risorse idriche	0,00	0,00	0,00	0,00	0,00	0,00	0,00	0,00	0,00	0,00	0,00
7 Sviluppo sostenibile territorio montano piccoli Comuni	0,00	0,00	0,00	0,00	0,00	0,00	0,00	0,00	0,00	0,00	0,00
8 Qualità dell'aria e riduzione dell'inquinamento	0,00	0,00	0,00	0,00	0,00	0,00	0,00	0,00	0,00	0,00	0,00
TOTALE MISSIONE 9 - Sviluppo sostenibile e tutela del territorio e dell'ambiente	0,00	9.471.000,00	0,00	0,00	0,00	9.471.000,00	0,00	0,00	0,00	0,00	0,00
10 MISSIONE 10 - Trasporti e diritto alla mobilità											
1 Trasporto ferroviario	0,00	0,00	0,00	0,00	0,00	0,00	0,00	0,00	0,00	0,00	0,00
2 Trasporto pubblico locale	0,00	0,00	0,00	0,00	0,00	0,00	0,00	0,00	0,00	0,00	0,00
3 Trasporto per vie d'acqua	0,00	0,00	0,00	0,00	0,00	0,00	0,00	0,00	0,00	0,00	0,00
4 Altre modalità di trasporto	0,00	0,00	0,00	0,00	0,00	0,00	0,00	0,00	0,00	0,00	0,00
5 Viabilità e infrastrutture stradali	0,00	11.252.054,27	0,00	0,00	0,00	11.252.054,27	0,00	0,00	0,00	0,00	0,00
TOTALE MISSIONE 10 - Trasporti e diritto alla mobilità	0,00	11.252.054,27	0,00	0,00	0,00	11.252.054,27	0,00	0,00	0,00	0,00	0,00
11 MISSIONE 11 - Soccorso civile											

SPESE PER MISSIONI, PROGRAMMI E MACROAGGREGATI
SPESE IN CONTO CAPITALE E SPESE PER INCREMENTO DI ATTIVITA' FINANZIARIE
PREVISIONE DI COMPETENZA
Esercizio finanziario 2019
Anno 2020

MISSIONI E PROGRAMMI / MACROAGGREGATI		Tributi in conto capitale a carico dell'ente	Investimenti fissi lordi e acquisto di terreni	Contributi agli investimenti	Altri trasferimenti in conto capitale	Altre spese in conto capitale	Totale SPESE IN CONTO CAPITALE	Acquisizioni di attività finanziarie	Concessione crediti di breve termine	Concessione crediti di medio - lungo termine	Altre spese per incremento di attività finanziarie	Totale SPESE PER INCREMENTO DI ATTIVITA' FINANZIARIE
		201	202	203	204	205	200	301	302	303	304	300
1	Sistema di protezione civile	0,00	2.257.000,00	0,00	0,00	0,00	2.257.000,00	0,00	0,00	0,00	0,00	0,00
2	Interventi a seguito di calamità naturali	0,00	0,00	0,00	0,00	0,00	0,00	0,00	0,00	0,00	0,00	0,00
	TOTALE MISSIONE 11 - Soccorso civile	0,00	2.257.000,00	0,00	0,00	0,00	2.257.000,00	0,00	0,00	0,00	0,00	0,00
12	MISSIONE 12 - Diritti sociali, politiche sociali e famiglia											
1	Interventi per l'infanzia e i minori e per asili nido	0,00	352.056,90	0,00	0,00	0,00	352.056,90	0,00	0,00	0,00	0,00	0,00
2	Interventi per la disabilità	0,00	0,00	0,00	0,00	0,00	0,00	0,00	0,00	0,00	0,00	0,00
3	Interventi per gli anziani	0,00	0,00	0,00	0,00	0,00	0,00	0,00	0,00	0,00	0,00	0,00
4	Interventi per i soggetti a rischio di esclusione sociale	0,00	0,00	0,00	0,00	0,00	0,00	0,00	0,00	0,00	0,00	0,00
5	Interventi per le famiglie	0,00	0,00	0,00	0,00	0,00	0,00	0,00	0,00	0,00	0,00	0,00
6	Interventi per il diritto alla casa	0,00	0,00	0,00	0,00	0,00	0,00	0,00	0,00	0,00	0,00	0,00
7	Programmazione e governo della rete dei servizi socio-sanitari e sociali	0,00	0,00	0,00	0,00	0,00	0,00	0,00	0,00	0,00	0,00	0,00
8	Cooperazione e associazionismo	0,00	0,00	0,00	0,00	0,00	0,00	0,00	0,00	0,00	0,00	0,00
9	Servizio necroscopico e cimiteriale	0,00	0,00	0,00	0,00	0,00	0,00	0,00	0,00	0,00	0,00	0,00
	TOTALE MISSIONE 12 - Diritti sociali, politiche sociali e famiglia	0,00	352.056,90	0,00	0,00	0,00	352.056,90	0,00	0,00	0,00	0,00	0,00
13	MISSIONE 13 - Tutela della salute											
7	Ulteriori spese in materia sanitaria	0,00	0,00	0,00	0,00	0,00	0,00	0,00	0,00	0,00	0,00	0,00
	TOTALE MISSIONE 13 - Tutela della salute	0,00	0,00	0,00	0,00	0,00	0,00	0,00	0,00	0,00	0,00	0,00
14	MISSIONE 14 - Sviluppo economico e competitività											
1	Industria, PMI e Artigianato	0,00	0,00	0,00	0,00	0,00	0,00	0,00	0,00	0,00	0,00	0,00
2	Commercio - reti distributive - tutela dei consumatori	0,00	0,00	0,00	0,00	0,00	0,00	0,00	0,00	0,00	0,00	0,00
3	Ricerca e innovazione	0,00	0,00	0,00	0,00	0,00	0,00	0,00	0,00	0,00	0,00	0,00
4	Reti e altri servizi di pubblica utilità	0,00	0,00	0,00	0,00	0,00	0,00	0,00	0,00	0,00	0,00	0,00
	TOTALE MISSIONE 14 - Sviluppo economico e competitività	0,00	0,00	0,00	0,00	0,00	0,00	0,00	0,00	0,00	0,00	0,00
15	MISSIONE 15 - Politiche per il lavoro e la formazione professionale											
1	Servizi per lo sviluppo del mercato del lavoro	0,00	0,00	0,00	0,00	0,00	0,00	0,00	0,00	0,00	0,00	0,00
2	Formazione professionale	0,00	0,00	0,00	0,00	0,00	0,00	0,00	0,00	0,00	0,00	0,00
3	Sostegno all'occupazione	0,00	0,00	0,00	0,00	0,00	0,00	0,00	0,00	0,00	0,00	0,00
	TOTALE MISSIONE 15 - Politiche per il lavoro e la formazione professionale	0,00	0,00	0,00	0,00	0,00	0,00	0,00	0,00	0,00	0,00	0,00
16	MISSIONE 16 - Agricoltura, politiche agroalimentari e pesca											
1	Sviluppo del settore agricolo e del sistema agroalimentare	0,00	0,00	0,00	0,00	0,00	0,00	0,00	0,00	0,00	0,00	0,00
2	Caccia e pesca	0,00	0,00	0,00	0,00	0,00	0,00	0,00	0,00	0,00	0,00	0,00

SPESE PER MISSIONI, PROGRAMMI E MACROAGGREGATI
SPESE IN CONTO CAPITALE E SPESE PER INCREMENTO DI ATTIVITA' FINANZIARIE
PREVISIONE DI COMPETENZA
Esercizio finanziario 2019
Anno 2020

MISSIONI E PROGRAMMI / MACROAGGREGATI	Tributi in conto capitale a carico dell'ente	Investimenti fissi lordi e acquisto di terreni	Contributi agli investimenti	Altri trasferimenti in conto capitale	Altre spese in conto capitale	Totale SPESE IN CONTO CAPITALE	Acquisizioni di attività finanziarie	Concessione crediti di breve termine	Concessione crediti di medio - lungo termine	Altre spese per incremento di attività finanziarie	Totale SPESE PER INCREMENTO DI ATTIVITA' FINANZIARIE
	201	202	203	204	205	200	301	302	303	304	300
TOTALE MISSIONE 16 - Agricoltura, politiche agroalimentari e pesca	0,00	0,00	0,00	0,00	0,00	0,00	0,00	0,00	0,00	0,00	0,00
17 MISSIONE 17 - Energia e diversificazione delle fonti energetiche											
1 Fonti energetiche	0,00	0,00	0,00	0,00	0,00	0,00	0,00	0,00	0,00	0,00	0,00
TOTALE MISSIONE 17 - Energia e diversificazione delle fonti energetiche	0,00	0,00	0,00	0,00	0,00	0,00	0,00	0,00	0,00	0,00	0,00
18 MISSIONE 18 - Relazioni con le altre autonomie territoriali e locali											
1 Relazioni finanziarie con le altre autonomie territoriali	0,00	0,00	0,00	0,00	0,00	0,00	0,00	0,00	0,00	0,00	0,00
TOTALE MISSIONE 18 - Relazioni con le altre autonomie territoriali e locali	0,00	0,00	0,00	0,00	0,00	0,00	0,00	0,00	0,00	0,00	0,00
19 MISSIONE 19 - Relazioni Internazionali											
1 Relazioni internazionali e Cooperazione allo sviluppo	0,00	0,00	0,00	0,00	0,00	0,00	0,00	0,00	0,00	0,00	0,00
TOTALE MISSIONE 19 - Relazioni internazionali	0,00	0,00	0,00	0,00	0,00	0,00	0,00	0,00	0,00	0,00	0,00
20 MISSIONE 20 - Fondi e accantonamenti											
1 Fondo di riserva	0,00	0,00	0,00	0,00	0,00	0,00	0,00	0,00	0,00	0,00	0,00
2 Fondo crediti di dubbia esigibilità	0,00	0,00	0,00	0,00	0,00	0,00	0,00	0,00	0,00	0,00	0,00
3 Altri fondi	0,00	0,00	0,00	0,00	0,00	0,00	0,00	0,00	0,00	0,00	0,00
TOTALE MISSIONE 20 - Fondi e accantonamenti	0,00	0,00	0,00	0,00	0,00	0,00	0,00	0,00	0,00	0,00	0,00
TOTALE MACROAGGREGATI	0,00	29.165.728,02	0,00	0,00	0,00	29.165.728,02	0,00	0,00	0,00	0,00	0,00

SPESE PER MISSIONI, PROGRAMMI E MACROAGGREGATI
SPESE IN CONTO CAPITALE E SPESE PER INCREMENTO DI ATTIVITA' FINANZIARIE
PREVISIONE DI COMPETENZA
Esercizio finanziario 2019
Anno 2021

MISSIONI E PROGRAMMI / MACROAGGREGATI	Tributi in conto capitale a carico dell'ente	Investimenti fissi lordi e acquisto di terreni	Contributi agli investimenti	Altri trasferimenti in conto capitale	Altre spese in conto capitale	Totale SPESE IN CONTO CAPITALE	Acquisizioni di attività finanziarie	Concessione crediti di breve termine	Concessione crediti di medio - lungo termine	Altre spese per incremento di attività finanziarie	Totale SPESE PER INCREMENTO DI ATTIVITA' FINANZIARIE
	201	202	203	204	205	200	301	302	303	304	300
1 MISSIONE 1 - Servizi istituzionali, generali e di gestione											
1 Organi istituzionali	0,00	0,00	0,00	0,00	0,00	0,00	0,00	0,00	0,00	0,00	0,00
2 Segreteria generale	0,00	0,00	0,00	0,00	0,00	0,00	0,00	0,00	0,00	0,00	0,00
3 Gestione economica, finanziaria, programmazione, provveditorato	0,00	0,00	0,00	0,00	0,00	0,00	0,00	0,00	0,00	0,00	0,00
4 Gestione delle entrate tributarie e servizi fiscali	0,00	0,00	0,00	0,00	0,00	0,00	0,00	0,00	0,00	0,00	0,00
5 Gestione dei beni demaniali e patrimoniali	0,00	40.000,00	0,00	0,00	0,00	40.000,00	0,00	0,00	0,00	0,00	0,00
6 Ufficio tecnico	0,00	24.000,00	0,00	0,00	0,00	24.000,00	0,00	0,00	0,00	0,00	0,00
7 Elezioni e consultazioni popolari - Anagrafe e stato civile	0,00	0,00	0,00	0,00	0,00	0,00	0,00	0,00	0,00	0,00	0,00
8 Statistica e sistemi informativi	0,00	0,00	0,00	0,00	0,00	0,00	0,00	0,00	0,00	0,00	0,00
9 Assistenza tecnico-amministrativa agli enti locali	0,00	0,00	0,00	0,00	0,00	0,00	0,00	0,00	0,00	0,00	0,00
10 Risorse umane	0,00	0,00	0,00	0,00	0,00	0,00	0,00	0,00	0,00	0,00	0,00
11 Altri servizi generali	0,00	0,00	0,00	0,00	0,00	0,00	0,00	0,00	0,00	0,00	0,00
TOTALE MISSIONE 1 - Servizi istituzionali, generali e di gestione	0,00	64.000,00	0,00	0,00	0,00	64.000,00	0,00	0,00	0,00	0,00	0,00
2 MISSIONE 2 - Giustizia											
1 Uffici giudiziari	0,00	0,00	0,00	0,00	0,00	0,00	0,00	0,00	0,00	0,00	0,00
2 Casa circondariale e altri servizi	0,00	0,00	0,00	0,00	0,00	0,00	0,00	0,00	0,00	0,00	0,00
TOTALE MISSIONE 2 - Giustizia	0,00	0,00	0,00	0,00	0,00	0,00	0,00	0,00	0,00	0,00	0,00
3 MISSIONE 3 - Ordine pubblico e sicurezza											
1 Polizia locale e amministrativa	0,00	0,00	0,00	0,00	0,00	0,00	0,00	0,00	0,00	0,00	0,00
2 Sistema integrato di sicurezza urbana	0,00	0,00	0,00	0,00	0,00	0,00	0,00	0,00	0,00	0,00	0,00
TOTALE MISSIONE 3 - Ordine pubblico e sicurezza	0,00	0,00	0,00	0,00	0,00	0,00	0,00	0,00	0,00	0,00	0,00
4 MISSIONE 4 - Istruzione e diritto allo studio											
1 Istruzione prescolastica	0,00	0,00	0,00	0,00	0,00	0,00	0,00	0,00	0,00	0,00	0,00
2 Altri ordini di istruzione	0,00	80.000,00	0,00	0,00	0,00	80.000,00	0,00	0,00	0,00	0,00	0,00
4 Istruzione universitaria	0,00	0,00	0,00	0,00	0,00	0,00	0,00	0,00	0,00	0,00	0,00
5 Istruzione tecnica superiore	0,00	0,00	0,00	0,00	0,00	0,00	0,00	0,00	0,00	0,00	0,00
6 Servizi ausiliari all'istruzione	0,00	0,00	0,00	0,00	0,00	0,00	0,00	0,00	0,00	0,00	0,00
7 Diritto allo studio	0,00	0,00	0,00	0,00	0,00	0,00	0,00	0,00	0,00	0,00	0,00
TOTALE MISSIONE 4 - Istruzione e diritto allo studio	0,00	80.000,00	0,00	0,00	0,00	80.000,00	0,00	0,00	0,00	0,00	0,00
5 MISSIONE 5 - Tutela e valorizzazione dei beni e attività culturali											
1 Valorizzazione dei beni di interesse storico	0,00	0,00	0,00	0,00	0,00	0,00	0,00	0,00	0,00	0,00	0,00
2 Attività culturali e interventi diversi nel settore culturale	0,00	0,00	0,00	0,00	0,00	0,00	0,00	0,00	0,00	0,00	0,00

SPESE PER MISSIONI, PROGRAMMI E MACROAGGREGATI
SPESE IN CONTO CAPITALE E SPESE PER INCREMENTO DI ATTIVITA' FINANZIARIE
PREVISIONE DI COMPETENZA
Esercizio finanziario 2019
Anno 2021

MISSIONI E PROGRAMMI / MACROAGGREGATI	Tributi in conto capitale a carico dell'ente	Investimenti fissi lordi e acquisto di terreni	Contributi agli investimenti	Altri trasferimenti in conto capitale	Altre spese in conto capitale	Totale SPESE IN CONTO CAPITALE	Acquisizioni di attività finanziarie	Concessione crediti di breve termine	Concessione crediti di medio - lungo termine	Altre spese per incremento di attività finanziarie	Totale SPESE PER INCREMENTO DI ATTIVITA' FINANZIARIE
	201	202	203	204	205	200	301	302	303	304	300
TOTALE MISSIONE 5 - Tutela e valorizzazione dei beni e attività culturali	0,00	0,00	0,00	0,00	0,00	0,00	0,00	0,00	0,00	0,00	0,00
6 MISSIONE 6 - Politiche giovanili, sport e tempo libero											
1 Sport e tempo libero	0,00	0,00	0,00	0,00	0,00	0,00	0,00	0,00	0,00	0,00	0,00
2 Giovani	0,00	0,00	0,00	0,00	0,00	0,00	0,00	0,00	0,00	0,00	0,00
TOTALE MISSIONE 6 - Politiche giovanili, sport e tempo libero	0,00	0,00	0,00	0,00	0,00	0,00	0,00	0,00	0,00	0,00	0,00
7 MISSIONE 7 - Turismo											
1 Sviluppo e la valorizzazione del turismo	0,00	0,00	0,00	0,00	0,00	0,00	0,00	0,00	0,00	0,00	0,00
TOTALE MISSIONE 7 - Turismo	0,00	0,00	0,00	0,00	0,00	0,00	0,00	0,00	0,00	0,00	0,00
8 MISSIONE 8 - Assetto del territorio ed edilizia abitativa											
1 Urbanistica e assetto del territorio	0,00	88.766,70	0,00	0,00	0,00	88.766,70	0,00	0,00	0,00	0,00	0,00
2 Edilizia residenziale pubblica e locale e piani di edilizia economico-popolare	0,00	0,00	0,00	0,00	0,00	0,00	0,00	0,00	0,00	0,00	0,00
TOTALE MISSIONE 8 - Assetto del territorio ed edilizia abitativa	0,00	88.766,70	0,00	0,00	0,00	88.766,70	0,00	0,00	0,00	0,00	0,00
9 MISSIONE 9 - Sviluppo sostenibile e tutela del territorio e dell'ambiente											
1 Difesa del suolo	0,00	0,00	0,00	0,00	0,00	0,00	0,00	0,00	0,00	0,00	0,00
2 Tutela, valorizzazione e recupero ambientale	0,00	0,00	0,00	0,00	0,00	0,00	0,00	0,00	0,00	0,00	0,00
3 Rifiuti	0,00	0,00	0,00	0,00	0,00	0,00	0,00	0,00	0,00	0,00	0,00
4 Servizio idrico integrato	0,00	80.000,00	0,00	0,00	0,00	80.000,00	0,00	0,00	0,00	0,00	0,00
5 Aree protette, parchi naturali, protezione naturalistica e forestazione	0,00	0,00	0,00	0,00	0,00	0,00	0,00	0,00	0,00	0,00	0,00
6 Tutela e valorizzazione delle risorse idriche	0,00	0,00	0,00	0,00	0,00	0,00	0,00	0,00	0,00	0,00	0,00
7 Sviluppo sostenibile territorio montano piccoli Comuni	0,00	0,00	0,00	0,00	0,00	0,00	0,00	0,00	0,00	0,00	0,00
8 Qualità dell'aria e riduzione dell'inquinamento	0,00	0,00	0,00	0,00	0,00	0,00	0,00	0,00	0,00	0,00	0,00
TOTALE MISSIONE 9 - Sviluppo sostenibile e tutela del territorio e dell'ambiente	0,00	80.000,00	0,00	0,00	0,00	80.000,00	0,00	0,00	0,00	0,00	0,00
10 MISSIONE 10 - Trasporti e diritto alla mobilità											
1 Trasporto ferroviario	0,00	0,00	0,00	0,00	0,00	0,00	0,00	0,00	0,00	0,00	0,00
2 Trasporto pubblico locale	0,00	0,00	0,00	0,00	0,00	0,00	0,00	0,00	0,00	0,00	0,00
3 Trasporto per vie d'acqua	0,00	0,00	0,00	0,00	0,00	0,00	0,00	0,00	0,00	0,00	0,00
4 Altre modalità di trasporto	0,00	0,00	0,00	0,00	0,00	0,00	0,00	0,00	0,00	0,00	0,00
5 Viabilità e infrastrutture stradali	0,00	40.000,00	0,00	0,00	0,00	40.000,00	0,00	0,00	0,00	0,00	0,00
TOTALE MISSIONE 10 - Trasporti e diritto alla mobilità	0,00	40.000,00	0,00	0,00	0,00	40.000,00	0,00	0,00	0,00	0,00	0,00
11 MISSIONE 11 - Soccorso civile											

SPESE PER MISSIONI, PROGRAMMI E MACROAGGREGATI
SPESE IN CONTO CAPITALE E SPESE PER INCREMENTO DI ATTIVITA' FINANZIARIE
PREVISIONE DI COMPETENZA
Esercizio finanziario 2019
Anno 2021

MISSIONI E PROGRAMMI / MACROAGGREGATI	Tributi in conto capitale a carico dell'ente	Investimenti fissi lordi e acquisto di terreni	Contributi agli investimenti	Altri trasferimenti in conto capitale	Altre spese in conto capitale	Totale SPESE IN CONTO CAPITALE	Acquisizioni di attività finanziarie	Concessione crediti di breve termine	Concessione crediti di medio - lungo termine	Altre spese per incremento di attività finanziarie	Totale SPESE PER INCREMENTO DI ATTIVITA' FINANZIARIE
	201	202	203	204	205	200	301	302	303	304	300
1 Sistema di protezione civile	0,00	0,00	0,00	0,00	0,00	0,00	0,00	0,00	0,00	0,00	0,00
2 Interventi a seguito di calamità naturali	0,00	0,00	0,00	0,00	0,00	0,00	0,00	0,00	0,00	0,00	0,00
TOTALE MISSIONE 11 - Soccorso civile	0,00	0,00	0,00	0,00	0,00	0,00	0,00	0,00	0,00	0,00	0,00
12 MISSIONE 12 - Diritti sociali, politiche sociali e famiglia											
1 Interventi per l'infanzia e i minori e per asili nido	0,00	36.896,80	0,00	0,00	0,00	36.896,80	0,00	0,00	0,00	0,00	0,00
2 Interventi per la disabilità	0,00	0,00	0,00	0,00	0,00	0,00	0,00	0,00	0,00	0,00	0,00
3 Interventi per gli anziani	0,00	0,00	0,00	0,00	0,00	0,00	0,00	0,00	0,00	0,00	0,00
4 Interventi per i soggetti a rischio di esclusione sociale	0,00	0,00	0,00	0,00	0,00	0,00	0,00	0,00	0,00	0,00	0,00
5 Interventi per le famiglie	0,00	0,00	0,00	0,00	0,00	0,00	0,00	0,00	0,00	0,00	0,00
6 Interventi per il diritto alla casa	0,00	0,00	0,00	0,00	0,00	0,00	0,00	0,00	0,00	0,00	0,00
7 Programmazione e governo della rete dei servizi sociosanitari e sociali	0,00	0,00	0,00	0,00	0,00	0,00	0,00	0,00	0,00	0,00	0,00
8 Cooperazione e associazionismo	0,00	0,00	0,00	0,00	0,00	0,00	0,00	0,00	0,00	0,00	0,00
9 Servizio necroscopico e cimiteriale	0,00	0,00	0,00	0,00	0,00	0,00	0,00	0,00	0,00	0,00	0,00
TOTALE MISSIONE 12 - Diritti sociali, politiche sociali e famiglia	0,00	36.896,80	0,00	0,00	0,00	36.896,80	0,00	0,00	0,00	0,00	0,00
13 MISSIONE 13 - Tutela della salute											
7 Ulteriori spese in materia sanitaria	0,00	0,00	0,00	0,00	0,00	0,00	0,00	0,00	0,00	0,00	0,00
TOTALE MISSIONE 13 - Tutela della salute	0,00	0,00	0,00	0,00	0,00	0,00	0,00	0,00	0,00	0,00	0,00
14 MISSIONE 14 - Sviluppo economico e competitività											
1 Industria, PMI e Artigianato	0,00	0,00	0,00	0,00	0,00	0,00	0,00	0,00	0,00	0,00	0,00
2 Commercio - reti distributive - tutela dei consumatori	0,00	0,00	0,00	0,00	0,00	0,00	0,00	0,00	0,00	0,00	0,00
3 Ricerca e innovazione	0,00	0,00	0,00	0,00	0,00	0,00	0,00	0,00	0,00	0,00	0,00
4 Reti e altri servizi di pubblica utilità	0,00	0,00	0,00	0,00	0,00	0,00	0,00	0,00	0,00	0,00	0,00
TOTALE MISSIONE 14 - Sviluppo economico e competitività	0,00	0,00	0,00	0,00	0,00	0,00	0,00	0,00	0,00	0,00	0,00
15 MISSIONE 15 - Politiche per il lavoro e la formazione professionale											
1 Servizi per lo sviluppo del mercato del lavoro	0,00	0,00	0,00	0,00	0,00	0,00	0,00	0,00	0,00	0,00	0,00
2 Formazione professionale	0,00	0,00	0,00	0,00	0,00	0,00	0,00	0,00	0,00	0,00	0,00
3 Sostegno all'occupazione	0,00	0,00	0,00	0,00	0,00	0,00	0,00	0,00	0,00	0,00	0,00
TOTALE MISSIONE 15 - Politiche per il lavoro e la formazione professionale	0,00	0,00	0,00	0,00	0,00	0,00	0,00	0,00	0,00	0,00	0,00
16 MISSIONE 16 - Agricoltura, politiche agroalimentari e pesca											
1 Sviluppo del settore agricolo e del sistema agroalimentare	0,00	0,00	0,00	0,00	0,00	0,00	0,00	0,00	0,00	0,00	0,00
2 Caccia e pesca	0,00	0,00	0,00	0,00	0,00	0,00	0,00	0,00	0,00	0,00	0,00

SPESE PER MISSIONI, PROGRAMMI E MACROAGGREGATI
SPESE IN CONTO CAPITALE E SPESE PER INCREMENTO DI ATTIVITA' FINANZIARIE
PREVISIONE DI COMPETENZA
Esercizio finanziario 2019
Anno 2021

MISSIONI E PROGRAMMI / MACROAGGREGATI	Tributi in conto capitale a carico dell'ente	Investimenti fissi lordi e acquisto di terreni	Contributi agli investimenti	Altri trasferimenti in conto capitale	Altre spese in conto capitale	Totale SPESE IN CONTO CAPITALE	Acquisizioni di attività finanziarie	Concessione crediti di breve termine	Concessione crediti di medio - lungo termine	Altre spese per incremento di attività finanziarie	Totale SPESE PER INCREMENTO DI ATTIVITA' FINANZIARIE
	201	202	203	204	205	200	301	302	303	304	300
TOTALE MISSIONE 16 - Agricoltura, politiche agroalimentari e pesca	0,00	0,00	0,00	0,00	0,00	0,00	0,00	0,00	0,00	0,00	0,00
17 MISSIONE 17 - Energia e diversificazione delle fonti energetiche											
1 Fonti energetiche	0,00	0,00	0,00	0,00	0,00	0,00	0,00	0,00	0,00	0,00	0,00
TOTALE MISSIONE 17 - Energia e diversificazione delle fonti energetiche	0,00	0,00	0,00	0,00	0,00	0,00	0,00	0,00	0,00	0,00	0,00
18 MISSIONE 18 - Relazioni con le altre autonomie territoriali e locali											
1 Relazioni finanziarie con le altre autonomie territoriali	0,00	0,00	0,00	0,00	0,00	0,00	0,00	0,00	0,00	0,00	0,00
TOTALE MISSIONE 18 - Relazioni con le altre autonomie territoriali e locali	0,00	0,00	0,00	0,00	0,00	0,00	0,00	0,00	0,00	0,00	0,00
19 MISSIONE 19 - Relazioni internazionali											
1 Relazioni internazionali e Cooperazione allo sviluppo	0,00	0,00	0,00	0,00	0,00	0,00	0,00	0,00	0,00	0,00	0,00
TOTALE MISSIONE 19 - Relazioni internazionali	0,00	0,00	0,00	0,00	0,00	0,00	0,00	0,00	0,00	0,00	0,00
20 MISSIONE 20 - Fondi e accantonamenti											
1 Fondo di riserva	0,00	0,00	0,00	0,00	0,00	0,00	0,00	0,00	0,00	0,00	0,00
2 Fondo crediti di dubbia esigibilità	0,00	0,00	0,00	0,00	0,00	0,00	0,00	0,00	0,00	0,00	0,00
3 Altri fondi	0,00	0,00	0,00	0,00	0,00	0,00	0,00	0,00	0,00	0,00	0,00
TOTALE MISSIONE 20 - Fondi e accantonamenti	0,00	0,00	0,00	0,00	0,00	0,00	0,00	0,00	0,00	0,00	0,00
TOTALE MACROAGGREGATI	0,00	389.663,50	0,00	0,00	0,00	389.663,50	0,00	0,00	0,00	0,00	0,00

SPESE PER MISSIONI, PROGRAMMI E MACROAGGREGATI
SPESE PER RIMBORSO DI PRESTITI - PREVISIONE DI COMPETENZA
Esercizio finanziario 2019
Anno 2019

MISSIONI E PROGRAMMI / MACROAGGREGATI	Rimborso di titoli obbligazionari	Rimborso prestiti a breve termine	Rimborso mutui e altri finanziamenti a medio lungo termine	Rimborso di altre forme di indebitamento	Fondi per rimborso prestiti	Totale
	401	402	403	404	405	400
1 MISSIONE 1 - Servizi istituzionali, generali e di gestione						
1 Organi istituzionali	0,00	0,00	0,00	0,00	0,00	0,00
2 Segreteria generale	0,00	0,00	0,00	0,00	0,00	0,00
3 Gestione economica, finanziaria, programmazione, provveditorato	0,00	0,00	0,00	0,00	0,00	0,00
4 Gestione delle entrate tributarie e servizi fiscali	0,00	0,00	0,00	0,00	0,00	0,00
5 Gestione dei beni demaniali e patrimoniali	0,00	0,00	0,00	0,00	0,00	0,00
6 Ufficio tecnico	0,00	0,00	0,00	0,00	0,00	0,00
7 Elezioni e consultazioni popolari - Anagrafe e stato civile	0,00	0,00	0,00	0,00	0,00	0,00
8 Statistica e sistemi informativi	0,00	0,00	0,00	0,00	0,00	0,00
9 Assistenza tecnico-amministrativa agli enti locali	0,00	0,00	0,00	0,00	0,00	0,00
10 Risorse umane	0,00	0,00	0,00	0,00	0,00	0,00
11 Altri servizi generali	0,00	0,00	0,00	0,00	0,00	0,00
TOTALE MISSIONE 1 - Servizi istituzionali, generali e di gestione	0,00	0,00	0,00	0,00	0,00	0,00
2 MISSIONE 2 - Giustizia						
1 Uffici giudiziari	0,00	0,00	0,00	0,00	0,00	0,00
2 Casa circondariale e altri servizi	0,00	0,00	0,00	0,00	0,00	0,00
TOTALE MISSIONE 2 - Giustizia	0,00	0,00	0,00	0,00	0,00	0,00
3 MISSIONE 3 - Ordine pubblico e sicurezza						
1 Polizia locale e amministrativa	0,00	0,00	0,00	0,00	0,00	0,00
2 Sistema integrato di sicurezza urbana	0,00	0,00	0,00	0,00	0,00	0,00
TOTALE MISSIONE 3 - Ordine pubblico e sicurezza	0,00	0,00	0,00	0,00	0,00	0,00
4 MISSIONE 4 - Istruzione e diritto allo studio						
1 Istruzione prescolastica	0,00	0,00	0,00	0,00	0,00	0,00
2 Altri ordini di istruzione	0,00	0,00	0,00	0,00	0,00	0,00
4 Istruzione universitaria	0,00	0,00	0,00	0,00	0,00	0,00
5 Istruzione tecnica superiore	0,00	0,00	0,00	0,00	0,00	0,00
6 Servizi ausiliari all'istruzione	0,00	0,00	0,00	0,00	0,00	0,00
7 Diritto allo studio	0,00	0,00	0,00	0,00	0,00	0,00
TOTALE MISSIONE 4 - Istruzione e diritto allo studio	0,00	0,00	0,00	0,00	0,00	0,00
5 MISSIONE 5 - Tutela e valorizzazione dei beni e attività culturali						
1 Valorizzazione dei beni di interesse storico	0,00	0,00	0,00	0,00	0,00	0,00
2 Attività culturali e interventi diversi nel settore culturale	0,00	0,00	0,00	0,00	0,00	0,00

SPESE PER MISSIONI, PROGRAMMI E MACROAGGREGATI
SPESE PER RIMBORSO DI PRESTITI - PREVISIONE DI COMPETENZA

Esercizio finanziario 2019

Anno 2019

MISSIONI E PROGRAMMI / MACROAGGREGATI		Rimborso di titoli obbligazionari	Rimborso prestiti a breve termine	Rimborso mutui e altri finanziamenti a medio lungo termine	Rimborso di altre forme di indebitamento	Fondi per rimborso prestiti	Totale
		401	402	403	404	405	400
	TOTALE MISSIONE 5 - Tutela e valorizzazione dei beni e attività culturali	0,00	0,00	0,00	0,00	0,00	0,00
6	MISSIONE 6 - Politiche giovanili, sport e tempo libero						
1	Sport e tempo libero	0,00	0,00	0,00	0,00	0,00	0,00
2	Giovani	0,00	0,00	0,00	0,00	0,00	0,00
	TOTALE MISSIONE 6 - Politiche giovanili, sport e tempo libero	0,00	0,00	0,00	0,00	0,00	0,00
7	MISSIONE 7 - Turismo						
1	Sviluppo e la valorizzazione del turismo	0,00	0,00	0,00	0,00	0,00	0,00
	TOTALE MISSIONE 7 - Turismo	0,00	0,00	0,00	0,00	0,00	0,00
8	MISSIONE 8 - Assetto del territorio ed edilizia abitativa						
1	Urbanistica e assetto del territorio	0,00	0,00	0,00	0,00	0,00	0,00
2	Edilizia residenziale pubblica e locale e piani di edilizia economico-popolare	0,00	0,00	0,00	0,00	0,00	0,00
	TOTALE MISSIONE 8 - Assetto del territorio ed edilizia abitativa	0,00	0,00	0,00	0,00	0,00	0,00
9	MISSIONE 9 - Sviluppo sostenibile e tutela del territorio e dell'ambiente						
1	Difesa del suolo	0,00	0,00	0,00	0,00	0,00	0,00
2	Tutela, valorizzazione e recupero ambientale	0,00	0,00	0,00	0,00	0,00	0,00
3	Rifiuti	0,00	0,00	0,00	0,00	0,00	0,00
4	Servizio idrico integrato	0,00	0,00	0,00	0,00	0,00	0,00
5	Aree protette, parchi naturali, protezione naturalistica e forestazione	0,00	0,00	0,00	0,00	0,00	0,00
6	Tutela e valorizzazione delle risorse idriche	0,00	0,00	0,00	0,00	0,00	0,00
7	Sviluppo sostenibile territorio montano piccoli Comuni	0,00	0,00	0,00	0,00	0,00	0,00
8	Qualità dell'aria e riduzione dell'inquinamento	0,00	0,00	0,00	0,00	0,00	0,00
	TOTALE MISSIONE 9 - Sviluppo sostenibile e tutela del territorio e dell'ambiente	0,00	0,00	0,00	0,00	0,00	0,00
10	MISSIONE 10 - Trasporti e diritto alla mobilità						
1	Trasporto ferroviario	0,00	0,00	0,00	0,00	0,00	0,00
2	Trasporto pubblico locale	0,00	0,00	0,00	0,00	0,00	0,00
3	Trasporto per vie d'acqua	0,00	0,00	0,00	0,00	0,00	0,00
4	Altre modalità di trasporto	0,00	0,00	0,00	0,00	0,00	0,00
5	Viabilità e infrastrutture stradali	0,00	0,00	0,00	0,00	0,00	0,00
	TOTALE MISSIONE 10 - Trasporti e diritto alla mobilità	0,00	0,00	0,00	0,00	0,00	0,00

SPESE PER MISSIONI, PROGRAMMI E MACROAGGREGATI
SPESE PER RIMBORSO DI PRESTITI - PREVISIONE DI COMPETENZA

Esercizio finanziario 2019

Anno 2019

MISSIONI E PROGRAMMI / MACROAGGREGATI		Rimborso di titoli obbligazionari	Rimborso prestiti a breve termine	Rimborso mutui e altri finanziamenti a medio lungo termine	Rimborso di altre forme di indebitamento	Fondi per rimborso prestiti	Totale
		401	402	403	404	405	400
11	MISSIONE 11 - Soccorso civile						
1	Sistema di protezione civile	0,00	0,00	0,00	0,00	0,00	0,00
2	Interventi a seguito di calamità naturali	0,00	0,00	0,00	0,00	0,00	0,00
	TOTALE MISSIONE 11 - Soccorso civile	0,00	0,00	0,00	0,00	0,00	0,00
12	MISSIONE 12 - Diritti sociali, politiche sociali e famiglia						
1	Interventi per l'infanzia e i minori e per asili nido	0,00	0,00	0,00	0,00	0,00	0,00
2	Interventi per la disabilità	0,00	0,00	0,00	0,00	0,00	0,00
3	Interventi per gli anziani	0,00	0,00	0,00	0,00	0,00	0,00
4	Interventi per i soggetti a rischio di esclusione sociale	0,00	0,00	0,00	0,00	0,00	0,00
5	Interventi per le famiglie	0,00	0,00	0,00	0,00	0,00	0,00
6	Interventi per il diritto alla casa	0,00	0,00	0,00	0,00	0,00	0,00
7	Programmazione e governo della rete dei servizi socio-sanitari e sociali	0,00	0,00	0,00	0,00	0,00	0,00
8	Cooperazione e associazionismo	0,00	0,00	0,00	0,00	0,00	0,00
9	Servizio necroscopico e cimiteriale	0,00	0,00	0,00	0,00	0,00	0,00
	TOTALE MISSIONE 12 - Diritti sociali, politiche sociali e famiglia	0,00	0,00	0,00	0,00	0,00	0,00
13	MISSIONE 13 - Tutela della salute						
7	Ulteriori spese in materia sanitaria	0,00	0,00	0,00	0,00	0,00	0,00
	TOTALE MISSIONE 13 - Tutela della salute	0,00	0,00	0,00	0,00	0,00	0,00
14	MISSIONE 14 - Sviluppo economico e competitività						
1	Industria, PMI e Artigianato	0,00	0,00	0,00	0,00	0,00	0,00
2	Commercio - reti distributive - tutela dei consumatori	0,00	0,00	0,00	0,00	0,00	0,00
3	Ricerca e innovazione	0,00	0,00	0,00	0,00	0,00	0,00
4	Reti e altri servizi di pubblica utilità	0,00	0,00	0,00	0,00	0,00	0,00
	TOTALE MISSIONE 14 - Sviluppo economico e competitività	0,00	0,00	0,00	0,00	0,00	0,00
15	MISSIONE 15 - Politiche per il lavoro e la formazione professionale						
1	Servizi per lo sviluppo del mercato del lavoro	0,00	0,00	0,00	0,00	0,00	0,00
2	Formazione professionale	0,00	0,00	0,00	0,00	0,00	0,00
3	Sostegno all'occupazione	0,00	0,00	0,00	0,00	0,00	0,00
	TOTALE MISSIONE 15 - Politiche per il lavoro e la formazione professionale	0,00	0,00	0,00	0,00	0,00	0,00
16	MISSIONE 16 - Agricoltura, politiche agroalimentari e pesca						

SPESE PER MISSIONI, PROGRAMMI E MACROAGGREGATI
SPESE PER RIMBORSO DI PRESTITI - PREVISIONE DI COMPETENZA

Esercizio finanziario 2019

Anno 2019

MISSIONI E PROGRAMMI / MACROAGGREGATI		Rimborso di titoli obbligazionari	Rimborso prestiti a breve termine	Rimborso mutui e altri finanziamenti a medio lungo termine	Rimborso di altre forme di indebitamento	Fondi per rimborso prestiti	Totale
		401	402	403	404	405	400
1	Sviluppo del settore agricolo e del sistema agroalimentare	0,00	0,00	0,00	0,00	0,00	0,00
2	Caccia e pesca	0,00	0,00	0,00	0,00	0,00	0,00
	TOTALE MISSIONE 16 - Agricoltura, politiche agroalimentari e pesca	0,00	0,00	0,00	0,00	0,00	0,00
17	MISSIONE 17 - Energia e diversificazione delle fonti energetiche						
1	Fonti energetiche	0,00	0,00	0,00	0,00	0,00	0,00
	TOTALE MISSIONE 17 - Energia e diversificazione delle fonti energetiche	0,00	0,00	0,00	0,00	0,00	0,00
18	MISSIONE 18 - Relazioni con le altre autonomie territoriali e locali						
1	Relazioni finanziarie con le altre autonomie territoriali	0,00	0,00	0,00	0,00	0,00	0,00
	TOTALE MISSIONE 18 - Relazioni con le altre autonomie territoriali e locali	0,00	0,00	0,00	0,00	0,00	0,00
19	MISSIONE 19 - Relazioni internazionali						
1	Relazioni internazionali e Cooperazione allo sviluppo	0,00	0,00	0,00	0,00	0,00	0,00
	TOTALE MISSIONE 19 - Relazioni internazionali	0,00	0,00	0,00	0,00	0,00	0,00
20	MISSIONE 20 - Fondi e accantonamenti						
3	Altri fondi	0,00	0,00	0,00	0,00	0,00	0,00
	TOTALE MISSIONE 20 - Fondi e accantonamenti	0,00	0,00	0,00	0,00	0,00	0,00
50	MISSIONE 50 - Debito pubblico						
2	Quota capitale ammortamento mutui e prestiti obbligazionari	0,00	0,00	260.198,00	0,00	0,00	260.198,00
	TOTALE MISSIONE 50 - Debito pubblico	0,00	0,00	260.198,00	0,00	0,00	260.198,00

SPESE PER MISSIONI, PROGRAMMI E MACROAGGREGATI
SPESE PER RIMBORSO DI PRESTITI - PREVISIONE DI COMPETENZA

Esercizio finanziario 2019

Anno 2020

MISSIONI E PROGRAMMI / MACROAGGREGATI	Rimborso di titoli obbligazionari	Rimborso prestiti a breve termine	Rimborso mutui e altri finanziamenti a medio lungo termine	Rimborso di altre forme di indebitamento	Fondi per rimborso prestiti	Totale
	401	402	403	404	405	400
1 MISSIONE 1 - Servizi istituzionali, generali e di gestione						
1 Organi istituzionali	0,00	0,00	0,00	0,00	0,00	0,00
2 Segreteria generale	0,00	0,00	0,00	0,00	0,00	0,00
3 Gestione economica, finanziaria, programmazione, provveditorato	0,00	0,00	0,00	0,00	0,00	0,00
4 Gestione delle entrate tributarie e servizi fiscali	0,00	0,00	0,00	0,00	0,00	0,00
5 Gestione dei beni demaniali e patrimoniali	0,00	0,00	0,00	0,00	0,00	0,00
6 Ufficio tecnico	0,00	0,00	0,00	0,00	0,00	0,00
7 Elezioni e consultazioni popolari - Anagrafe e stato civile	0,00	0,00	0,00	0,00	0,00	0,00
8 Statistica e sistemi informativi	0,00	0,00	0,00	0,00	0,00	0,00
9 Assistenza tecnico-amministrativa agli enti locali	0,00	0,00	0,00	0,00	0,00	0,00
10 Risorse umane	0,00	0,00	0,00	0,00	0,00	0,00
11 Altri servizi generali	0,00	0,00	0,00	0,00	0,00	0,00
TOTALE MISSIONE 1 - Servizi istituzionali, generali e di gestione	0,00	0,00	0,00	0,00	0,00	0,00
2 MISSIONE 2 - Giustizia						
1 Uffici giudiziari	0,00	0,00	0,00	0,00	0,00	0,00
2 Casa circondariale e altri servizi	0,00	0,00	0,00	0,00	0,00	0,00
TOTALE MISSIONE 2 - Giustizia	0,00	0,00	0,00	0,00	0,00	0,00
3 MISSIONE 3 - Ordine pubblico e sicurezza						
1 Polizia locale e amministrativa	0,00	0,00	0,00	0,00	0,00	0,00
2 Sistema integrato di sicurezza urbana	0,00	0,00	0,00	0,00	0,00	0,00
TOTALE MISSIONE 3 - Ordine pubblico e sicurezza	0,00	0,00	0,00	0,00	0,00	0,00
4 MISSIONE 4 - Istruzione e diritto allo studio						
1 Istruzione prescolastica	0,00	0,00	0,00	0,00	0,00	0,00
2 Altri ordini di istruzione	0,00	0,00	0,00	0,00	0,00	0,00
4 Istruzione universitaria	0,00	0,00	0,00	0,00	0,00	0,00
5 Istruzione tecnica superiore	0,00	0,00	0,00	0,00	0,00	0,00
6 Servizi ausiliari all'istruzione	0,00	0,00	0,00	0,00	0,00	0,00
7 Diritto allo studio	0,00	0,00	0,00	0,00	0,00	0,00
TOTALE MISSIONE 4 - Istruzione e diritto allo studio	0,00	0,00	0,00	0,00	0,00	0,00
5 MISSIONE 5 - Tutela e valorizzazione dei beni e attività culturali						
1 Valorizzazione dei beni di interesse storico	0,00	0,00	0,00	0,00	0,00	0,00
2 Attività culturali e interventi diversi nel settore culturale	0,00	0,00	0,00	0,00	0,00	0,00

SPESE PER MISSIONI, PROGRAMMI E MACROAGGREGATI
SPESE PER RIMBORSO DI PRESTITI - PREVISIONE DI COMPETENZA

Esercizio finanziario 2019

Anno 2020

MISSIONI E PROGRAMMI / MACROAGGREGATI	Rimborso di titoli obbligazionari	Rimborso prestiti a breve termine	Rimborso mutui e altri finanziamenti a medio lungo termine	Rimborso di altre forme di indebitamento	Fondi per rimborso prestiti	Totale
	401	402	403	404	405	400
TOTALE MISSIONE 5 - Tutela e valorizzazione dei beni e attività culturali	0,00	0,00	0,00	0,00	0,00	0,00
6 MISSIONE 6 - Politiche giovanili, sport e tempo libero						
1 Sport e tempo libero	0,00	0,00	0,00	0,00	0,00	0,00
2 Giovani	0,00	0,00	0,00	0,00	0,00	0,00
TOTALE MISSIONE 6 - Politiche giovanili, sport e tempo libero	0,00	0,00	0,00	0,00	0,00	0,00
7 MISSIONE 7 - Turismo						
1 Sviluppo e la valorizzazione del turismo	0,00	0,00	0,00	0,00	0,00	0,00
TOTALE MISSIONE 7 - Turismo	0,00	0,00	0,00	0,00	0,00	0,00
8 MISSIONE 8 - Assetto del territorio ed edilizia abitativa						
1 Urbanistica e assetto del territorio	0,00	0,00	0,00	0,00	0,00	0,00
2 Edilizia residenziale pubblica e locale e piani di edilizia economico-popolare	0,00	0,00	0,00	0,00	0,00	0,00
TOTALE MISSIONE 8 - Assetto del territorio ed edilizia abitativa	0,00	0,00	0,00	0,00	0,00	0,00
9 MISSIONE 9 - Sviluppo sostenibile e tutela del territorio e dell'ambiente						
1 Difesa del suolo	0,00	0,00	0,00	0,00	0,00	0,00
2 Tutela, valorizzazione e recupero ambientale	0,00	0,00	0,00	0,00	0,00	0,00
3 Rifiuti	0,00	0,00	0,00	0,00	0,00	0,00
4 Servizio idrico integrato	0,00	0,00	0,00	0,00	0,00	0,00
5 Aree protette, parchi naturali, protezione naturalistica e forestazione	0,00	0,00	0,00	0,00	0,00	0,00
6 Tutela e valorizzazione delle risorse idriche	0,00	0,00	0,00	0,00	0,00	0,00
7 Sviluppo sostenibile territorio montano piccoli Comuni	0,00	0,00	0,00	0,00	0,00	0,00
8 Qualità dell'aria e riduzione dell'inquinamento	0,00	0,00	0,00	0,00	0,00	0,00
TOTALE MISSIONE 9 - Sviluppo sostenibile e tutela del territorio e dell'ambiente	0,00	0,00	0,00	0,00	0,00	0,00
10 MISSIONE 10 - Trasporti e diritto alla mobilità						
1 Trasporto ferroviario	0,00	0,00	0,00	0,00	0,00	0,00
2 Trasporto pubblico locale	0,00	0,00	0,00	0,00	0,00	0,00
3 Trasporto per vie d'acqua	0,00	0,00	0,00	0,00	0,00	0,00
4 Altre modalità di trasporto	0,00	0,00	0,00	0,00	0,00	0,00
5 Viabilità e infrastrutture stradali	0,00	0,00	0,00	0,00	0,00	0,00
TOTALE MISSIONE 10 - Trasporti e diritto alla mobilità	0,00	0,00	0,00	0,00	0,00	0,00

SPESE PER MISSIONI, PROGRAMMI E MACROAGGREGATI
SPESE PER RIMBORSO DI PRESTITI - PREVISIONE DI COMPETENZA

Esercizio finanziario 2019

Anno 2020

MISSIONI E PROGRAMMI / MACROAGGREGATI	Rimborso di titoli obbligazionari	Rimborso prestiti a breve termine	Rimborso mutui e altri finanziamenti a medio lungo termine	Rimborso di altre forme di indebitamento	Fondi per rimborso prestiti	Totale
	401	402	403	404	405	400
11 MISSIONE 11 - Soccorso civile						
1 Sistema di protezione civile	0,00	0,00	0,00	0,00	0,00	0,00
2 Interventi a seguito di calamità naturali	0,00	0,00	0,00	0,00	0,00	0,00
TOTALE MISSIONE 11 - Soccorso civile	0,00	0,00	0,00	0,00	0,00	0,00
12 MISSIONE 12 - Diritti sociali, politiche sociali e famiglia						
1 Interventi per l'infanzia e i minori e per asili nido	0,00	0,00	0,00	0,00	0,00	0,00
2 Interventi per la disabilità	0,00	0,00	0,00	0,00	0,00	0,00
3 Interventi per gli anziani	0,00	0,00	0,00	0,00	0,00	0,00
4 Interventi per i soggetti a rischio di esclusione sociale	0,00	0,00	0,00	0,00	0,00	0,00
5 Interventi per le famiglie	0,00	0,00	0,00	0,00	0,00	0,00
6 Interventi per il diritto alla casa	0,00	0,00	0,00	0,00	0,00	0,00
7 Programmazione e governo della rete dei servizi socio-sanitari e sociali	0,00	0,00	0,00	0,00	0,00	0,00
8 Cooperazione e associazionismo	0,00	0,00	0,00	0,00	0,00	0,00
9 Servizio necroscopico e cimiteriale	0,00	0,00	0,00	0,00	0,00	0,00
TOTALE MISSIONE 12 - Diritti sociali, politiche sociali e famiglia	0,00	0,00	0,00	0,00	0,00	0,00
13 MISSIONE 13 - Tutela della salute						
7 Ulteriori spese in materia sanitaria	0,00	0,00	0,00	0,00	0,00	0,00
TOTALE MISSIONE 13 - Tutela della salute	0,00	0,00	0,00	0,00	0,00	0,00
14 MISSIONE 14 - Sviluppo economico e competitività						
1 Industria, PMI e Artigianato	0,00	0,00	0,00	0,00	0,00	0,00
2 Commercio - reti distributive - tutela dei consumatori	0,00	0,00	0,00	0,00	0,00	0,00
3 Ricerca e innovazione	0,00	0,00	0,00	0,00	0,00	0,00
4 Reti e altri servizi di pubblica utilità	0,00	0,00	0,00	0,00	0,00	0,00
TOTALE MISSIONE 14 - Sviluppo economico e competitività	0,00	0,00	0,00	0,00	0,00	0,00
15 MISSIONE 15 - Politiche per il lavoro e la formazione professionale						
1 Servizi per lo sviluppo del mercato del lavoro	0,00	0,00	0,00	0,00	0,00	0,00
2 Formazione professionale	0,00	0,00	0,00	0,00	0,00	0,00
3 Sostegno all'occupazione	0,00	0,00	0,00	0,00	0,00	0,00
TOTALE MISSIONE 15 - Politiche per il lavoro e la formazione professionale	0,00	0,00	0,00	0,00	0,00	0,00
16 MISSIONE 16 - Agricoltura, politiche agroalimentari e pesca						

SPESE PER MISSIONI, PROGRAMMI E MACROAGGREGATI
SPESE PER RIMBORSO DI PRESTITI - PREVISIONE DI COMPETENZA

Esercizio finanziario 2019

Anno 2020

MISSIONI E PROGRAMMI / MACROAGGREGATI		Rimborso di titoli obbligazionari	Rimborso prestiti a breve termine	Rimborso mutui e altri finanziamenti a medio lungo termine	Rimborso di altre forme di indebitamento	Fondi per rimborso prestiti	Totale
		401	402	403	404	405	400
1	Sviluppo del settore agricolo e del sistema agroalimentare	0,00	0,00	0,00	0,00	0,00	0,00
2	Caccia e pesca	0,00	0,00	0,00	0,00	0,00	0,00
	TOTALE MISSIONE 16 - Agricoltura, politiche agroalimentari e pesca	0,00	0,00	0,00	0,00	0,00	0,00
17	MISSIONE 17 - Energia e diversificazione delle fonti energetiche						
1	Fonti energetiche	0,00	0,00	0,00	0,00	0,00	0,00
	TOTALE MISSIONE 17 - Energia e diversificazione delle fonti energetiche	0,00	0,00	0,00	0,00	0,00	0,00
18	MISSIONE 18 - Relazioni con le altre autonomie territoriali e locali						
1	Relazioni finanziarie con le altre autonomie territoriali	0,00	0,00	0,00	0,00	0,00	0,00
	TOTALE MISSIONE 18 - Relazioni con le altre autonomie territoriali e locali	0,00	0,00	0,00	0,00	0,00	0,00
19	MISSIONE 19 - Relazioni internazionali						
1	Relazioni internazionali e Cooperazione allo sviluppo	0,00	0,00	0,00	0,00	0,00	0,00
	TOTALE MISSIONE 19 - Relazioni internazionali	0,00	0,00	0,00	0,00	0,00	0,00
20	MISSIONE 20 - Fondi e accantonamenti						
3	Altri fondi	0,00	0,00	0,00	0,00	0,00	0,00
	TOTALE MISSIONE 20 - Fondi e accantonamenti	0,00	0,00	0,00	0,00	0,00	0,00
50	MISSIONE 50 - Debito pubblico						
2	Quota capitale ammortamento mutui e prestiti obbligazionari	0,00	0,00	260.198,00	0,00	0,00	260.198,00
	TOTALE MISSIONE 50 - Debito pubblico	0,00	0,00	260.198,00	0,00	0,00	260.198,00

SPESE PER MISSIONI, PROGRAMMI E MACROAGGREGATI
SPESE PER RIMBORSO DI PRESTITI - PREVISIONE DI COMPETENZA
Esercizio finanziario 2019
 Anno 2021

MISSIONI E PROGRAMMI / MACROAGGREGATI	Rimborso di titoli obbligazionari	Rimborso prestiti a breve termine	Rimborso mutui e altri finanziamenti a medio lungo termine	Rimborso di altre forme di indebitamento	Fondi per rimborso prestiti	Totale
	401	402	403	404	405	400
1 MISSIONE 1 - Servizi istituzionali, generali e di gestione						
1 Organi istituzionali	0,00	0,00	0,00	0,00	0,00	0,00
2 Segreteria generale	0,00	0,00	0,00	0,00	0,00	0,00
3 Gestione economica, finanziaria, programmazione, provveditorato	0,00	0,00	0,00	0,00	0,00	0,00
4 Gestione delle entrate tributarie e servizi fiscali	0,00	0,00	0,00	0,00	0,00	0,00
5 Gestione dei beni demaniali e patrimoniali	0,00	0,00	0,00	0,00	0,00	0,00
6 Ufficio tecnico	0,00	0,00	0,00	0,00	0,00	0,00
7 Elezioni e consultazioni popolari - Anagrafe e stato civile	0,00	0,00	0,00	0,00	0,00	0,00
8 Statistica e sistemi informativi	0,00	0,00	0,00	0,00	0,00	0,00
9 Assistenza tecnico-amministrativa agli enti locali	0,00	0,00	0,00	0,00	0,00	0,00
10 Risorse umane	0,00	0,00	0,00	0,00	0,00	0,00
11 Altri servizi generali	0,00	0,00	0,00	0,00	0,00	0,00
TOTALE MISSIONE 1 - Servizi istituzionali, generali e di gestione	0,00	0,00	0,00	0,00	0,00	0,00
2 MISSIONE 2 - Giustizia						
1 Uffici giudiziari	0,00	0,00	0,00	0,00	0,00	0,00
2 Casa circondariale e altri servizi	0,00	0,00	0,00	0,00	0,00	0,00
TOTALE MISSIONE 2 - Giustizia	0,00	0,00	0,00	0,00	0,00	0,00
3 MISSIONE 3 - Ordine pubblico e sicurezza						
1 Polizia locale e amministrativa	0,00	0,00	0,00	0,00	0,00	0,00
2 Sistema integrato di sicurezza urbana	0,00	0,00	0,00	0,00	0,00	0,00
TOTALE MISSIONE 3 - Ordine pubblico e sicurezza	0,00	0,00	0,00	0,00	0,00	0,00
4 MISSIONE 4 - Istruzione e diritto allo studio						
1 Istruzione prescolastica	0,00	0,00	0,00	0,00	0,00	0,00
2 Altri ordini di istruzione	0,00	0,00	0,00	0,00	0,00	0,00
4 Istruzione universitaria	0,00	0,00	0,00	0,00	0,00	0,00
5 Istruzione tecnica superiore	0,00	0,00	0,00	0,00	0,00	0,00
6 Servizi ausiliari all'istruzione	0,00	0,00	0,00	0,00	0,00	0,00
7 Diritto allo studio	0,00	0,00	0,00	0,00	0,00	0,00
TOTALE MISSIONE 4 - Istruzione e diritto allo studio	0,00	0,00	0,00	0,00	0,00	0,00
5 MISSIONE 5 - Tutela e valorizzazione dei beni e attività culturali						
1 Valorizzazione dei beni di interesse storico	0,00	0,00	0,00	0,00	0,00	0,00
2 Attività culturali e interventi diversi nel settore culturale	0,00	0,00	0,00	0,00	0,00	0,00

SPESE PER MISSIONI, PROGRAMMI E MACROAGGREGATI
SPESE PER RIMBORSO DI PRESTITI - PREVISIONE DI COMPETENZA

Esercizio finanziario 2019

Anno 2021

MISSIONI E PROGRAMMI / MACROAGGREGATI	Rimborso di titoli obbligazionari	Rimborso prestiti a breve termine	Rimborso mutui e altri finanziamenti a medio lungo termine	Rimborso di altre forme di indebitamento	Fondi per rimborso prestiti	Totale
	401	402	403	404	405	400
TOTALE MISSIONE 5 - Tutela e valorizzazione dei beni e attività culturali	0,00	0,00	0,00	0,00	0,00	0,00
6 MISSIONE 6 - Politiche giovanili, sport e tempo libero						
1 Sport e tempo libero	0,00	0,00	0,00	0,00	0,00	0,00
2 Giovani	0,00	0,00	0,00	0,00	0,00	0,00
TOTALE MISSIONE 6 - Politiche giovanili, sport e tempo libero	0,00	0,00	0,00	0,00	0,00	0,00
7 MISSIONE 7 - Turismo						
1 Sviluppo e la valorizzazione del turismo	0,00	0,00	0,00	0,00	0,00	0,00
TOTALE MISSIONE 7 - Turismo	0,00	0,00	0,00	0,00	0,00	0,00
8 MISSIONE 8 - Assetto del territorio ed edilizia abitativa						
1 Urbanistica e assetto del territorio	0,00	0,00	0,00	0,00	0,00	0,00
2 Edilizia residenziale pubblica e locale e piani di edilizia economico-popolare	0,00	0,00	0,00	0,00	0,00	0,00
TOTALE MISSIONE 8 - Assetto del territorio ed edilizia abitativa	0,00	0,00	0,00	0,00	0,00	0,00
9 MISSIONE 9 - Sviluppo sostenibile e tutela del territorio e dell'ambiente						
1 Difesa del suolo	0,00	0,00	0,00	0,00	0,00	0,00
2 Tutela, valorizzazione e recupero ambientale	0,00	0,00	0,00	0,00	0,00	0,00
3 Rifiuti	0,00	0,00	0,00	0,00	0,00	0,00
4 Servizio idrico integrato	0,00	0,00	0,00	0,00	0,00	0,00
5 Aree protette, parchi naturali, protezione naturalistica e forestazione	0,00	0,00	0,00	0,00	0,00	0,00
6 Tutela e valorizzazione delle risorse idriche	0,00	0,00	0,00	0,00	0,00	0,00
7 Sviluppo sostenibile territorio montano piccoli Comuni	0,00	0,00	0,00	0,00	0,00	0,00
8 Qualità dell'aria e riduzione dell'inquinamento	0,00	0,00	0,00	0,00	0,00	0,00
TOTALE MISSIONE 9 - Sviluppo sostenibile e tutela del territorio e dell'ambiente	0,00	0,00	0,00	0,00	0,00	0,00
10 MISSIONE 10 - Trasporti e diritto alla mobilità						
1 Trasporto ferroviario	0,00	0,00	0,00	0,00	0,00	0,00
2 Trasporto pubblico locale	0,00	0,00	0,00	0,00	0,00	0,00
3 Trasporto per vie d'acqua	0,00	0,00	0,00	0,00	0,00	0,00
4 Altre modalità di trasporto	0,00	0,00	0,00	0,00	0,00	0,00
5 Viabilità e infrastrutture stradali	0,00	0,00	0,00	0,00	0,00	0,00
TOTALE MISSIONE 10 - Trasporti e diritto alla mobilità	0,00	0,00	0,00	0,00	0,00	0,00

SPESE PER MISSIONI, PROGRAMMI E MACROAGGREGATI
SPESE PER RIMBORSO DI PRESTITI - PREVISIONE DI COMPETENZA

Esercizio finanziario 2019

Anno 2021

MISSIONI E PROGRAMMI / MACROAGGREGATI	Rimborso di titoli obbligazionari	Rimborso prestiti a breve termine	Rimborso mutui e altri finanziamenti a medio lungo termine	Rimborso di altre forme di indebitamento	Fondi per rimborso prestiti	Totale
	401	402	403	404	405	400
11 MISSIONE 11 - Soccorso civile						
1 Sistema di protezione civile	0,00	0,00	0,00	0,00	0,00	0,00
2 Interventi a seguito di calamità naturali	0,00	0,00	0,00	0,00	0,00	0,00
TOTALE MISSIONE 11 - Soccorso civile	0,00	0,00	0,00	0,00	0,00	0,00
12 MISSIONE 12 - Diritti sociali, politiche sociali e famiglia						
1 Interventi per l'infanzia e i minori e per asili nido	0,00	0,00	0,00	0,00	0,00	0,00
2 Interventi per la disabilità	0,00	0,00	0,00	0,00	0,00	0,00
3 Interventi per gli anziani	0,00	0,00	0,00	0,00	0,00	0,00
4 Interventi per i soggetti a rischio di esclusione sociale	0,00	0,00	0,00	0,00	0,00	0,00
5 Interventi per le famiglie	0,00	0,00	0,00	0,00	0,00	0,00
6 Interventi per il diritto alla casa	0,00	0,00	0,00	0,00	0,00	0,00
7 Programmazione e governo della rete dei servizi socio-sanitari e sociali	0,00	0,00	0,00	0,00	0,00	0,00
8 Cooperazione e associazionismo	0,00	0,00	0,00	0,00	0,00	0,00
9 Servizio necroscopico e cimiteriale	0,00	0,00	0,00	0,00	0,00	0,00
TOTALE MISSIONE 12 - Diritti sociali, politiche sociali e famiglia	0,00	0,00	0,00	0,00	0,00	0,00
13 MISSIONE 13 - Tutela della salute						
7 Ulteriori spese in materia sanitaria	0,00	0,00	0,00	0,00	0,00	0,00
TOTALE MISSIONE 13 - Tutela della salute	0,00	0,00	0,00	0,00	0,00	0,00
14 MISSIONE 14 - Sviluppo economico e competitività						
1 Industria, PMI e Artigianato	0,00	0,00	0,00	0,00	0,00	0,00
2 Commercio - reti distributive - tutela dei consumatori	0,00	0,00	0,00	0,00	0,00	0,00
3 Ricerca e innovazione	0,00	0,00	0,00	0,00	0,00	0,00
4 Reti e altri servizi di pubblica utilità	0,00	0,00	0,00	0,00	0,00	0,00
TOTALE MISSIONE 14 - Sviluppo economico e competitività	0,00	0,00	0,00	0,00	0,00	0,00
15 MISSIONE 15 - Politiche per il lavoro e la formazione professionale						
1 Servizi per lo sviluppo del mercato del lavoro	0,00	0,00	0,00	0,00	0,00	0,00
2 Formazione professionale	0,00	0,00	0,00	0,00	0,00	0,00
3 Sostegno all'occupazione	0,00	0,00	0,00	0,00	0,00	0,00
TOTALE MISSIONE 15 - Politiche per il lavoro e la formazione professionale	0,00	0,00	0,00	0,00	0,00	0,00
16 MISSIONE 16 - Agricoltura, politiche agroalimentari e pesca						

SPESE PER MISSIONI, PROGRAMMI E MACROAGGREGATI
SPESE PER RIMBORSO DI PRESTITI - PREVISIONE DI COMPETENZA

Esercizio finanziario 2019

Anno 2021

MISSIONI E PROGRAMMI / MACROAGGREGATI		Rimborso di titoli obbligazionari	Rimborso prestiti a breve termine	Rimborso mutui e altri finanziamenti a medio lungo termine	Rimborso di altre forme di indebitamento	Fondi per rimborso prestiti	Totale
		401	402	403	404	405	400
1	Sviluppo del settore agricolo e del sistema agroalimentare	0,00	0,00	0,00	0,00	0,00	0,00
2	Caccia e pesca	0,00	0,00	0,00	0,00	0,00	0,00
	TOTALE MISSIONE 16 - Agricoltura, politiche agroalimentari e pesca	0,00	0,00	0,00	0,00	0,00	0,00
17	MISSIONE 17 - Energia e diversificazione delle fonti energetiche						
1	Fonti energetiche	0,00	0,00	0,00	0,00	0,00	0,00
	TOTALE MISSIONE 17 - Energia e diversificazione delle fonti energetiche	0,00	0,00	0,00	0,00	0,00	0,00
18	MISSIONE 18 - Relazioni con le altre autonomie territoriali e locali						
1	Relazioni finanziarie con le altre autonomie territoriali	0,00	0,00	0,00	0,00	0,00	0,00
	TOTALE MISSIONE 18 - Relazioni con le altre autonomie territoriali e locali	0,00	0,00	0,00	0,00	0,00	0,00
19	MISSIONE 19 - Relazioni internazionali						
1	Relazioni internazionali e Cooperazione allo sviluppo	0,00	0,00	0,00	0,00	0,00	0,00
	TOTALE MISSIONE 19 - Relazioni internazionali	0,00	0,00	0,00	0,00	0,00	0,00
20	MISSIONE 20 - Fondi e accantonamenti						
3	Altri fondi	0,00	0,00	0,00	0,00	0,00	0,00
	TOTALE MISSIONE 20 - Fondi e accantonamenti	0,00	0,00	0,00	0,00	0,00	0,00
50	MISSIONE 50 - Debito pubblico						
2	Quota capitale ammortamento mutui e prestiti obbligazionari	0,00	0,00	260.198,00	0,00	0,00	260.198,00
	TOTALE MISSIONE 50 - Debito pubblico	0,00	0,00	260.198,00	0,00	0,00	260.198,00

SPESE PER MISSIONI, PROGRAMMI E MACROAGGREGATI
SPESE PER SERVIZI PER CONTO TERZI E PARTITE DI GIRO - PREVISIONE DI COMPETENZA
Esercizio finanziario 2019
 Anno 2019

MISSIONI E PROGRAMMI / MACROAGGREGATI		Uscite per partite di giro	Uscite per conto terzi	Totale
		701	702	700
99	MISSIONE 99 - Servizi per conto terzi			
1	Servizi per conto terzi e Partite di giro	25.702.850,00	3.165.292,00	28.868.142,00
2	Anticipazioni per il finanziamento del SSN	0,00	0,00	0,00
	TOTALE MISSIONE 99 - Servizi per conto terzi	25.702.850,00	3.165.292,00	28.868.142,00

SPESE PER MISSIONI, PROGRAMMI E MACROAGGREGATI
SPESE PER SERVIZI PER CONTO TERZI E PARTITE DI GIRO - PREVISIONE DI COMPETENZA
Esercizio finanziario 2019
 Anno 2020

MISSIONI E PROGRAMMI / MACROAGGREGATI		Uscite per partite di giro	Uscite per conto terzi	Totale
		701	702	700
99	MISSIONE 99 - Servizi per conto terzi			
1	Servizi per conto terzi e Partite di giro	25.702.850,00	3.165.292,00	28.868.142,00
2	Anticipazioni per il finanziamento del SSN	0,00	0,00	0,00
	TOTALE MISSIONE 99 - Servizi per conto terzi	25.702.850,00	3.165.292,00	28.868.142,00

SPESE PER MISSIONI, PROGRAMMI E MACROAGGREGATI
SPESE PER SERVIZI PER CONTO TERZI E PARTITE DI GIRO - PREVISIONE DI COMPETENZA
Esercizio finanziario 2019
 Anno 2021

MISSIONI E PROGRAMMI / MACROAGGREGATI		Uscite per partite di giro	Uscite per conto terzi	Totale
		701	702	700
99	MISSIONE 99 - Servizi per conto terzi			
1	Servizi per conto terzi e Partite di giro	25.702.850,00	3.165.292,00	28.868.142,00
2	Anticipazioni per il finanziamento del SSN	0,00	0,00	0,00
	TOTALE MISSIONE 99 - Servizi per conto terzi	25.702.850,00	3.165.292,00	28.868.142,00

COMUNE DI BRONTE (CT)
BILANCIO DI PREVISIONE
RIEPILOGO GENERALE DELLE SPESE PER MISSIONI 2019 -2020 - 2021**

RIEPILOGO DELLE MISSIONI	DENOMINAZIONE	RESIDUI PRESUNTI AL TERMINE DELL'ESERCIZIO PRECEDENTE QUELLO CUI SI RIFERISCE IL BILANCIO		PREVISIONI DEFINITIVE DELL'ANNO PRECEDENTE QUELLO CUI SI RIFERISCE IL BILANCIO	PREVISIONI ANNO 2019	PREVISIONI DELL'ANNO 2020	PREVISIONI DELL'ANNO 2021
DISAVANZO DI AMMINISTRAZIONE					0,00	0,00	0,00
TOTALE MISSIONE 01	Servizi istituzionali, generali e di gestione	1.211.861,09	previsione di competenza di cui già impegnate* di cui fondo pluriennale vincolato previsione di cassa	8.039.016,26 783.297,72 356.402,65 9.650.869,68	8.318.862,89 783.297,72 0,00 9.530.713,98	8.028.635,08 54.555,99 0,00	6.893.919,01 0,00 0,00
TOTALE MISSIONE 02	Giustizia	17.602,61	previsione di competenza di cui già impegnate* di cui fondo pluriennale vincolato previsione di cassa	59.700,36 264,90 0,00 65.673,42	50.921,00 264,90 0,00 68.523,61	50.921,00 0,00 0,00	50.921,00 0,00 0,00
TOTALE MISSIONE 03	Ordine pubblico e sicurezza	29.257,51	previsione di competenza di cui già impegnate* di cui fondo pluriennale vincolato previsione di cassa	613.328,17 17.359,44 0,00 635.380,73	558.069,00 17.359,44 0,00 587.316,51	459.937,96 1.972,20 0,00	459.937,96 0,00 0,00
TOTALE MISSIONE 04	Istruzione e diritto allo studio	756.246,17	previsione di competenza di cui già impegnate* di cui fondo pluriennale vincolato previsione di cassa	5.634.823,53 794.226,70 3.363.211,65 3.048.340,12	2.119.852,98 794.226,70 0,00 2.876.099,16	5.994.718,90 9.908,30 0,00	1.033.936,29 0,00 0,00
TOTALE MISSIONE 05	Tutela e valorizzazione dei beni e attività culturali	26.066,79	previsione di competenza di cui già impegnate* di cui fondo pluriennale vincolato previsione di cassa	109.760,72 12.325,84 0,00 661.143,49	1.641.723,84 1.266.441,68 0,00 1.666.790,63	80.818,15 34.880,15 0,00	45.968,00 0,00 0,00
TOTALE MISSIONE 06	Politiche giovanili, sport e tempo libero	184.890,28	previsione di competenza di cui già impegnate* di cui fondo pluriennale vincolato previsione di cassa	1.614.986,93 976.837,43 894.626,43 1.210.741,66 619.422,40	976.837,43 894.626,43 0,00 1.161.727,71	35.332,00 0,00 0,00	35.332,00 0,00 0,00
TOTALE MISSIONE 07	Turismo	164.869,34	previsione di competenza di cui già impegnate* di cui fondo pluriennale vincolato previsione di cassa	394.065,42 1.892.761,46 1.777.676,36 0,00 2.276.989,64	1.892.761,46 1.777.676,36 0,00 2.057.630,79	115.350,00 0,00 0,00	115.350,00 0,00 0,00
TOTALE MISSIONE 08	Assetto del territorio ed edilizia abitativa	871.579,96	previsione di competenza di cui già impegnate* di cui fondo pluriennale vincolato previsione di cassa	2.006.229,20 312.106,91 0,00 6.012.745,71	3.530.896,30 3.298.305,94 0,00 4.402.476,26	202.453,33 0,00 0,00	202.453,33 0,00 0,00
TOTALE MISSIONE 09	Sviluppo sostenibile e tutela del territorio e dell'ambiente	2.362.408,31	previsione di competenza di cui già impegnate* di cui fondo pluriennale vincolato previsione di cassa	6.649.274,23 6.449.814,61 3.335.786,09 381.605,70 8.441.293,87	6.449.814,61 3.335.786,09 0,00 8.812.222,92	14.520.913,07 164.588,20 0,00	5.152.413,07 0,00 0,00
TOTALE MISSIONE 10	Trasporti e diritto alla mobilità	382.386,80	previsione di competenza di cui già impegnate* di cui fondo pluriennale vincolato previsione di cassa	4.947.276,60 12.477.663,19 662.885,99 3.046.635,77 2.264.207,96	12.477.663,19 662.885,99 2.889.064,27 9.970.995,72	11.988.042,27 0,00 0,00	776.988,00 0,00 0,00
TOTALE MISSIONE 11	Soccorso civile	11.137,29	previsione di competenza di cui già impegnate* di cui fondo pluriennale vincolato previsione di cassa	155.671,26 2.957,49 0,00 217.984,24	130.668,67 2.957,49 0,00 141.805,96	2.387.668,67 0,00 0,00	130.668,67 0,00 0,00
TOTALE MISSIONE 12	Diritti sociali, politiche sociali e famiglia	1.988.718,67	previsione di competenza di cui già impegnate* di cui fondo pluriennale vincolato previsione di cassa	6.390.784,30 6.118.346,07 4.610.530,84 1.453.273,81 8.031.831,94	6.118.346,07 4.610.530,84 0,00 8.107.064,74	1.588.634,59 0,00 0,00	1.264.068,44 0,00 0,00
TOTALE MISSIONE 13	Tutela della salute	66.415,13	previsione di competenza di cui già impegnate* di cui fondo pluriennale vincolato previsione di cassa	198.900,00 28.160,95 0,00 258.415,50	221.600,00 28.160,95 0,00 288.015,13	221.600,00 0,00 0,00	221.600,00 0,00 0,00
TOTALE MISSIONE 14	Sviluppo economico e competitività	43.565,02	previsione di competenza di cui già impegnate*	553.567,90	650.146,50 46.501,39	404.037,60 0,00	412.605,34 0,00

COMUNE DI BRONTE (CT)
BILANCIO DI PREVISIONE
RIEPILOGO GENERALE DELLE SPESE PER MISSIONI 2019 -2020 - 2021**

RIEPILOGO DELLE MISSIONI	DENOMINAZIONE	RESIDUI PRESUNTI AL TERMINE DELL'ESERCIZIO PRECEDENTE QUELLO CUI SI RIFERISCE IL BILANCIO		PREVISIONI DEFINITIVE DELL'ANNO PRECEDENTE QUELLO CUI SI RIFERISCE IL BILANCIO	PREVISIONI ANNO 2019	PREVISIONI DELL'ANNO 2020	PREVISIONI DELL'ANNO 2021
			di cui fondo pluriennale vincolato	44.546,83	0,00	0,00	0,00
			previsione di cassa	594.861,72	693.711,52		
TOTALE MISSIONE 15	Politiche per il lavoro e la formazione professionale	0,00	previsione di competenza	0,00	0,00	0,00	0,00
			di cui già impegnate*	0,00	0,00	0,00	0,00
			di cui fondo pluriennale vincolato	0,00	0,00	0,00	0,00
			previsione di cassa	0,00	0,00		
TOTALE MISSIONE 16	Agricoltura, politiche agroalimentari e pesca	405,18	previsione di competenza	2.300,00	2.300,00	2.300,00	2.300,00
			di cui già impegnate*	0,00	0,00	0,00	0,00
			di cui fondo pluriennale vincolato	0,00	0,00	0,00	0,00
			previsione di cassa	2.527,21	2.705,18		
TOTALE MISSIONE 17	Energia e diversificazione delle fonti energetiche	0,00	previsione di competenza	0,00	0,00	0,00	0,00
			di cui già impegnate*	0,00	0,00	0,00	0,00
			di cui fondo pluriennale vincolato	0,00	0,00	0,00	0,00
			previsione di cassa	0,00	0,00		
TOTALE MISSIONE 18	Relazioni con le altre autonomie territoriali e locali	0,00	previsione di competenza	0,00	0,00	0,00	0,00
			di cui già impegnate*	0,00	0,00	0,00	0,00
			di cui fondo pluriennale vincolato	0,00	0,00	0,00	0,00
			previsione di cassa	0,00	0,00		
TOTALE MISSIONE 19	Relazioni internazionali	0,00	previsione di competenza	0,00	0,00	0,00	0,00
			di cui già impegnate*	0,00	0,00	0,00	0,00
			di cui fondo pluriennale vincolato	0,00	0,00	0,00	0,00
			previsione di cassa	0,00	0,00		
TOTALE MISSIONE 20	Fondi e accantonamenti	0,00	previsione di competenza	1.003.469,99	1.211.993,01	1.423.261,44	1.438.896,38
			di cui già impegnate*	0,00	0,00	0,00	0,00
			di cui fondo pluriennale vincolato	0,00	0,00	0,00	0,00
			previsione di cassa	86.474,05	257.764,54		
TOTALE MISSIONE 50	Debito pubblico	0,00	previsione di competenza	413.401,00	260.198,00	260.198,00	260.198,00
			di cui già impegnate*	0,00	0,00	0,00	0,00
			di cui fondo pluriennale vincolato	0,00	0,00	0,00	0,00
			previsione di cassa	413.401,00	260.198,00		
TOTALE MISSIONE 60	Anticipazioni finanziarie	0,00	previsione di competenza	6.706.546,98	6.876.802,98	6.876.802,98	6.876.802,98
			di cui già impegnate*	0,00	0,00	0,00	0,00
			di cui fondo pluriennale vincolato	0,00	0,00	0,00	0,00
			previsione di cassa	6.706.546,98	6.876.802,98		
TOTALE MISSIONE 99	Servizi per conto terzi	1.154.260,48	previsione di competenza	28.868.142,00	28.868.142,00	28.868.142,00	28.868.142,00
			di cui già impegnate*	0,00	0,00	0,00	0,00
			di cui fondo pluriennale vincolato	0,00	0,00	0,00	0,00
			previsione di cassa	29.878.227,12	30.022.402,48		
TOTALE DELLE MISSIONI		9.270.670,63	previsione di competenza	74.361.244,85	82.357.579,92	83.509.657,04	54.241.500,47
			di cui già impegnate*		17.509.011,91	265.874,84	0,00
			di cui fondo pluriennale vincolato	10.180.850,82	2.889.054,27	0,00	0,00
			previsione di cassa	79.866.336,78	87.784.967,81		
TOTALE GENERALE DELLE SPESE		9.270.670,63	previsione di competenza	74.361.244,85	82.357.579,92	83.509.657,04	54.241.500,47
			di cui già impegnate*		17.509.011,91	265.874,84	0,00
			di cui fondo pluriennale vincolato	10.180.850,82	2.889.054,27	0,00	0,00
			previsione di cassa	79.866.336,78	87.784.967,81		

* Si tratta di somme, alla data di presentazione del bilancio, già impegnate negli esercizi precedenti, nel rispetto del principio contabile generale della competenza potenziata e del principio contabile applicato della contabilità finanziaria.

** Indicare gli anni di riferimento

**SPESE PER TITOLI E MACROAGGREGATI
PREVISIONI DI COMPETENZA ANNO 2019 - 2021**

TITOLI E MACROAGGREGATI DI SPESA		Previsioni dell'anno 2019		Previsioni dell'anno 2020		Previsioni dell'anno 2021	
		Totale	di cui non ricorrente	Totale	di cui non ricorrente	Totale	di cui non ricorrente
	TITOLO 1 - Spese correnti						
101	Redditi da lavoro dipendente	5.788.454,51	29.976,07	5.271.935,47	29.976,07	5.242.059,40	0,00
102	Imposte e tasse a carico dell'ente	358.633,58	0,00	331.339,79	0,00	331.339,79	0,00
103	Acquisto di beni e servizi	11.569.409,80	0,00	8.308.258,54	0,00	8.040.137,90	0,00
104	Trasferimenti correnti	2.435.596,28	0,00	1.227.656,53	0,00	1.230.438,86	0,00
105	Trasferimenti di tributi	0,00	0,00	0,00	0,00	0,00	0,00
106	Fondi perequativi	0,00	0,00	0,00	0,00	0,00	0,00
107	Interessi passivi	179.773,00	0,00	179.773,00	0,00	179.773,00	0,00
108	Altre spese per redditi da capitale	0,00	0,00	0,00	0,00	0,00	0,00
109	Rimborsi e poste correttive delle entrate	14.029,00	13.779,00	11.029,00	10.779,00	11.029,00	10.779,00
110	Altre spese correnti	3.146.845,03	410.164,98	3.008.793,71	314.958,20	2.811.916,04	298.675,59
100	Totale TITOLO 1	23.492.741,20	453.920,05	18.338.786,04	355.713,27	17.846.693,99	309.454,59
	TITOLO 2 - Spese in conto capitale						
201	Tributi in conto capitale a carico dell'ente	0,00	0,00	0,00	0,00	0,00	0,00
202	Investimenti fissi lordi e acquisto di terreni	19.970.641,47	0,00	29.165.728,02	0,00	389.663,50	0,00
203	Contributi agli investimenti	0,00	0,00	0,00	0,00	0,00	0,00
204	Altri trasferimenti in conto capitale	0,00	0,00	0,00	0,00	0,00	0,00
205	Altre spese in conto capitale	2.889.054,27	0,00	0,00	0,00	0,00	0,00
200	Totale TITOLO 2	22.859.695,74	0,00	29.165.728,02	0,00	389.663,50	0,00
	TITOLO 3 - Spese per incremento attività finanziarie						
301	Acquisizioni di attività finanziarie	0,00	0,00	0,00	0,00	0,00	0,00
302	Concessione crediti di breve termine	0,00	0,00	0,00	0,00	0,00	0,00
303	Concessione crediti di medio-lungo termine	0,00	0,00	0,00	0,00	0,00	0,00
304	Altre spese per incremento di attività finanziarie	0,00	0,00	0,00	0,00	0,00	0,00
300	Totale TITOLO 3	0,00	0,00	0,00	0,00	0,00	0,00
	TITOLO 4 - Rimborso Prestiti						
401	Rimborso di titoli obbligazionari	0,00	0,00	0,00	0,00	0,00	0,00
402	Rimborso prestiti a breve termine	0,00	0,00	0,00	0,00	0,00	0,00
403	Rimborso mutui e altri finanziamenti a medio lungo termine	260.198,00	0,00	260.198,00	0,00	260.198,00	0,00
404	Rimborso di altre forme di indebitamento	0,00	0,00	0,00	0,00	0,00	0,00
405	Fondi per rimborso prestiti	0,00	0,00	0,00	0,00	0,00	0,00
400	Totale TITOLO 4	260.198,00	0,00	260.198,00	0,00	260.198,00	0,00
	TITOLO 5 - Chiusura Anticipazioni ricevute da istituto tesoriere/cassiere						
501	Chiusura Anticipazioni ricevute da istituto tesoriere/cassiere	6.876.802,98	0,00	6.876.802,98	0,00	6.876.802,98	0,00

**SPESE PER TITOLI E MACROAGGREGATI
PREVISIONI DI COMPETENZA ANNO 2019 - 2021**

TITOLI E MACROAGGREGATI DI SPESA		Previsioni dell'anno 2019		Previsioni dell'anno 2020		Previsioni dell'anno 2021	
		Totale	di cui non ricorrente	Totale	di cui non ricorrente	Totale	di cui non ricorrente
500	Totale TITOLO 5	6.876.802,98	0,00	6.876.802,98	0,00	6.876.802,98	0,00
701	TITOLO 7 - Uscite per conto terzi e partite di giro						
	Uscite per partite di giro	25.702.850,00	0,00	25.702.850,00	0,00	25.702.850,00	0,00
702	Uscite per conto terzi	3.165.292,00	0,00	3.165.292,00	0,00	3.165.292,00	0,00
700	Totale TITOLO 7	28.868.142,00	0,00	28.868.142,00	0,00	28.868.142,00	0,00
TOTALE TITOLI		82.357.579,92	453.920,05	83.509.657,04	355.713,27	54.241.500,47	309.454,59

IL SEGRETARIO

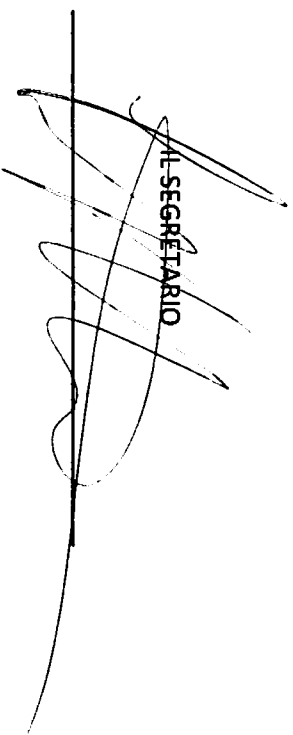

IL RESPONSABILE DEL SERVIZIO
FINANZIARIO



IL RAPPRESENTANTE LEGALE

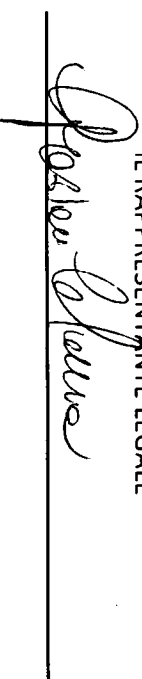



COMUNE DI BRONTE

La presente deliberazione viene letta, approvata e sottoscritta.

IL SINDACO
CALANNA GRAZIANO



IL SEGRETARIO GENERALE
BARTORILLA GIUSEPPE

CERTIFICATO DI PUBBLICAZIONE

Il sottoscritto, su conforme attestazione del Messo Comunale,

CERTIFICA

Che la presente deliberazione, in applicazione della L. R. 3.12.1991 n. 44, è stata affissa all'Albo Pretorio Comunale On Line per 15 giorni consecutivi dal 17.06.2019 al 02.07.2019 senza opposizioni o reclami.

Bronte,

IL CAPO DELLA I AREA
AFFARI GENERALI

ATTESTAZIONE DI ESECUTIVITA'

Il sottoscritto Segretario Generale visti gli atti d'ufficio,

ATTESTA

Che la presente deliberazione, in applicazione della L.R. 03.12.1991 n. 44 e successive modifiche ed integrazioni, è divenuta esecutiva il: 14 06 2019

- Perché è stata dichiarata immediatamente eseguibile (art. 12 comma 2, L.R. n. 44/91);
 Perché decorsi 10 giorni dalla pubblicazione (art.12 comma 1, L.R. n.44/91);

Bronte li 14.06.2019

IL SEGRETARIO GENERALE

DELIBERA DI GIUNTA N. 57 del 14.06.2019